







議長	副議長	事務局長	次長	書記	保存区分
					永・10 5・1

様式第3 (第4条関係)

令和 6年 3月 29日

大口町議会議長 江口 昌史 様

大口町議会議員 酒井一平



令和5年度政務活動費実績報告について

大口町議会政務活動費の交付に関する条例施行規則第4条の規定に基づき、別紙のとおり 令和5年度政務活動費実績報告書を提出します。

様式第3別紙1 (第4条関係)

令和5年度政務活動費実績報告書

議員氏名

酒井一平

1 政務活動費の額 50,584円・・・①

2 政務活動費の対象となる経費の内訳 (単位：円)

経費の区分	金額	備考
1 調査研究費	50,584円	
2 研修費		
3 広報費		
4 広聴費		
5 要請・陳情活動費		
6 会議費		
7 資料作成費		
8 資料購入費		
9 事務費		
10 事務所費		
11 人件費		
合計	50,584円	

3 対象期間 令和5年 5月 1日から 令和6年 3月 31日まで

4 交付決定額 55,000円・・・②

5 交付済額 0円・・・③

6 交付残額 4,416円・・・②-③-①

※年度末に提出する場合は交付残額を不用額と読み替える。

(注) 備考欄には、主たる支出の内訳を記載する。

様式第3別紙2（第4条関係）

議員氏名： 酒井一平

政務活動費支出明細書

整理番号	年月日	内容	経費の区分	支出額	備考
1-1	R5(2023) 11月16日	自動運転バス視察 交通費 名古屋鉄道 柏森→名鉄名古屋	調査研究費	510円	領収書 なし
1-2	R5(2023) 11月16日	自動運転バス視察 交通費 JR東海 名古屋→東京	調査研究費	10,880円	
1-3	R5(2023) 11月16日	自動運転バス視察 交通費 葵交通等 東京駅→参議院議 員会館	調査研究費	433円	
1-4	R5(2023) 11月16日	自動運転バス視察 交通費東洋交通等 参議院議員会館→ 八重洲口	調査研究費	358円	
1-5	R5(2023) 11月16日	自動運転バス視察 交通費 JR関東 八重洲口→境町高 速バスセンター	調査研究費	1,600円	

※年月日は、支出事実のあった年月日を記載する。

※内容欄には、政務活動が特定できるよう、年月日、場所、活動内容などが明確になるよう記載する。

※備考は、内容を裏付けるもの（案内状、名刺、配布資料、作成印刷物等）を貼付した場合に、添付の旨を記載する。

様式第3別紙2（第4条関係）

議員氏名： 酒井一平

政務活動費支出明細書

整理 番号	年月日	内容	経費の 区分	支出額	備考
1-6	R5(2023) 11月16日	自動運転バス視察 宿泊費 御老公の湯	調査研究費	5,280円	
1-7	R5(2023) 11月17日	自動運転バス視察 視察負担金	調査研究費	18,333円	
1-8	R5(2023) 11月17日	自動運転バス視察 交通費 関東鉄道 境町高速バスセン ター➡日本橋口	調査研究費	1,600円	
1-9	R5(2023) 11月17日	自動運転バス視察 交通費 JR東海 東京➡名古屋	調査研究費	11,080円	
1-10	R5(2023) 11月17日	自動運転バス視察 交通費 名古屋鉄道 名鉄名古屋➡柏森	調査研究費	510円	領収書 なし

※年月日は、支出事実のあった年月日を記載する。

※内容欄には、政務活動が特定できるよう、年月日、場所、活動内容などが明確になるよう記載する。

※備考は、内容を裏付けるもの（案内状、名刺、配布資料、作成印刷物等）を貼付した場合に、添付の旨を記載する。

議員氏名: 酒井 一平

領収書整理票

整理番号	1-2 /			
経費の区分	<input checked="" type="radio"/> 1. 調査研究費	2. 研修費	3. 広報費	4. 広聴費
	5. 要請・陳情活動費	6. 会議費	7. 資料作成費	8. 資料購入費
	9. 事務費	10. 事務所費	11. 人件費	
	按分率	8.333333333333%	按分後金額	10,880円

※証拠資料は別添のとおり

※領収書が重ならないように貼付すること。領収書が大きい場合は、記入欄を一つにまとめたり、別添することも可能である。

※「整理番号」には支出明細書の該当する整理番号を記載し、「経費の区分」は該当する経費に○を記載すること。

※按分した場合は、按分率欄及び按分後金額を記載すること。

領収書
RECEIPT

宛名
RECEIVED FROM

大政クラブ

様

お預かり番号
RESERVATION NUMBER

2320

クレジットカード番号
CARD NUMBER

S M C CXXXX-XXXX-XXXX-7037

金額計
TOTAL AMOUNT

¥65,280 (10%・税込)
(クレジットカード利用・Credit card use)

内容
DETAIL

乗車券類のご購入代金
TICKETS PRICE

購入日
DATE OF PURCHASE

2023年10月30日

乗車日
DATE OF DEPARTURE

2023年11月16日

列車名・券種
利用区間

のぞみ212号
名古屋
FROM

東京
TO

東海旅客鉄道株式会社
Central Japan Railway Company
登録番号 T3180001031569



領収書
RECEIPT

宛名
RECEIVED FROM

大政クラブ

様

お預かり番号
RESERVATION NUMBER

2318

クレジットカード番号
CARD NUMBER

S M C CXXXX-XXXX-XXXX-7037

金額計
TOTAL AMOUNT

¥65,280 (10%・税込)
(クレジットカード利用・Credit card use)

内容
DETAIL

乗車券類のご購入代金
TICKETS PRICE

購入日
DATE OF PURCHASE

2023年10月30日

乗車日
DATE OF DEPARTURE

2023年11月16日

列車名・券種
利用区間

のぞみ212号
名古屋
FROM

東京
TO

東海旅客鉄道株式会社
Central Japan Railway Company
登録番号 T3180001031569



様式第3別紙3 (第4条関係)

議員氏名： 酒井 一平

領収書整理票

整理番号	1-3				
経費の区分	<input type="radio"/>	1. 調査研究費	2. 研修費	3. 広報費	4. 広聴費
		5. 要請・陳情活動費	6. 会議費	7. 資料作成費	8. 資料購入費
		9. 事務費	10. 事務所費	11. 人件費	
	按分率	8.33%		按分後金額	433円

領収書
No. 2367
2023年11月16日
串番006018
X-ター 000
¥1800-
運賃合計 ¥1800-
合計 ¥1800-
消費税 10%
150-1501000014
東交運輸株式会社
東京都杉並区和田1-19-9
TEL

領収書
No. 7590
現・チ・ク・割引
日付 2023年11月16日
車番 103710 000
基本運賃 ¥1700円
運賃料金計 ¥1700円
通行料他計 ¥0円
合計 ¥1700円
上記の通り領収致しました
東京タクシー株式会社
TEL 03-5856-0620

領収書
No. 009
2023年11月16日
車番 4
運賃 1700円
運賃料金計 1700円
合計 1700円
消費税 10.0%
登録番号: T6011401006942
お忘れ物、ご要望は
東京協同タクシー株式会社
TEL 03 (3934) 9381
原車のご依頼は
チャッッカー無線 03 (3573) 3751

※領収書が重ならないように貼付すること。領収書が大きい場合は、記入欄を一つにまとめたり、別添することも可能である。

※「整理番号」には支出明細書の該当する整理番号を記載し、「経費の区分」は該当する経費に○を記載すること。

※按分した場合は、按分率欄及び按分後金額を記載すること。

議員氏名: 酒井 一平

領収書整理票

整理番号	1-4				
経費の区分	<input type="radio"/>	1. 調査研究費	2. 研修費	3. 広報費	4. 広聴費
		5. 要請・陳情活動費	6. 会議費	7. 資料作成費	8. 資料購入費
		9. 事務費	10. 事務所費	11. 人件費	
	按分率	8.33%		按分後金額	358円

領収書

車両番号 3221号
 2023年11月16日 13:13
 毎度ご乗車ありがとうございます
 (現金, チケット, クーポン, カード)

乗車料金 1600円
 迎車料金 300円
 予約 500円

 運賃料金計 2400円

計上 2400円
 消費税 10.0%

東洋交通株式会社 登録番号:T401501012982
 お忘れ物は 東洋交通
 03(5970)9325
 その他は カスタマーサポートデスクへ
 TEL.050(3173)9200 平日9:00~17:00

領収書
 (ネット/QR決済支払)
 No.1815

日付 '23年11月16日
 車番 08144 800
 メータ運賃 ¥1,600-
 迎車料金 ¥300-

 運賃料金計 ¥1,900-
 合計金額 ¥1,900-

消費税 10%

日本交通グループ
 毎日タクシー株式会社
 登録番号:T9010601008218
 お忘れ物は
 毎日タクシー株式会社
 03(3689)3301
 その他お問合わせは
 カスタマーサポートデスク
 TEL.050-6173-9200 平日9:00~17:00

※領収書が重ならないように貼付すること。領収書が大きい場合は、記入欄を一つにまとめたり、別添することも可能である。

※「整理番号」には支出明細書の該当する整理番号を記載し、「経費の区分」は該当する経費に○を記載すること。

※按分した場合は、按分率欄及び按分後金額を記載すること。

議員氏名：酒井一平

領収書整理票

整理番号	1-5			
経費の区分	<input type="radio"/> 1. 調査研究費	2. 研修費	3. 広報費	4. 広聴費
	5. 要請・陳情活動費	6. 会議費	7. 資料作成費	8. 資料購入費
	9. 事務費	10. 事務所費	11. 人件費	
	按分率	按分後金額		

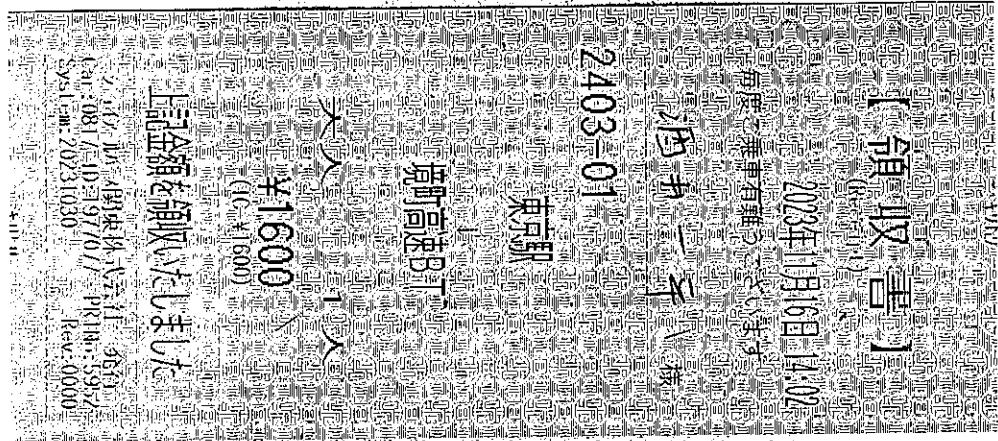

※領収書が重ならないように貼付すること。領収書が大きい場合は、記入欄を一つにまとめたり、別添することも可能である。

※「整理番号」には支出明細書の該当する整理番号を記載し、「経費の区分」は該当する経費に○を記載すること。

※按分した場合は、按分率欄及び按分後金額を記載すること。

様式第3別紙3 (第4条関係)

議員氏名: 酒井 一平

領収書整理票

整理番号	1-6			
経費の区分	<input type="radio"/> 1. 調査研究費	2. 研修費	3. 広報費	4. 広聴費
	5. 要請・陳情活動費	6. 会議費	7. 資料作成費	8. 資料購入費
	9. 事務費	10. 事務所費	11. 人件費	
	按分率		按分後金額	

領収書

2023/11/16

酒井 一平 様

金額 5,280円

但し 宿泊代として

上記正に領収いたしました。

収入
印紙

内訳(内税)

税率

8%

0円

税率

10%

5,280円

株式会社さつま屋商店

御老公の湯 境店 担当者印

茨城県猿島郡境町1327-1

TEL0280-33-4126

登録番号T9010901004817



議員氏名： 酒中一平

領収書整理票

整理番号	1-7				
経費の区分	○	1. 調査研究費	2. 研修費	3. 広報費	4. 広聴費
		5. 要請・陳情活動費	6. 会議費	7. 資料作成費	8. 資料購入費
		9. 事務費	10. 事務所費	11. 人件費	
	按分率	8.3333%		按分後金額	18,333円

※証拠資料は別添のとおり

※領収書が重ならないように貼付すること。領収書が大きい場合は、記入欄を一つにまとめたり、別添することも可能である。

※「整理番号」には支出明細書の該当する整理番号を記載し、「経費の区分」は該当する経費に○を記載すること。

※按分した場合は、按分率欄及び按分後金額を記載すること。

御請求書



大政クラブ

御中

発行日 令和5年11月1日

請求番号 S-11-17

株式会社 さかいまちづくり

代表取締役 野口 富太郎

〒306-0433

茨城県猿島郡境町1341-1

事業部: 営業企画推進部

登録番号 T1-0500-0104-1541

電話番号 0280-87-5011

担当者名 新井

件名 茨城県境町自動運転バス視察
お支払期日 令和5年11月30日
振込先 力)サカイまちづくりコウシャ
常陽銀行・境支店
普通 1639928

小計 (本体)	消費税 (請求時)	合計 (税込)
200,000	20,000	220,000

「※」は軽減税率(8%)対象商品です。

単位:円

取引年月日	項目	数量/単位	単価	税区分	金額	備考
R5.11.17	視察負担金 12名様 (8名1式)	2 式	100,000	10%	200,000	
				8%		※

【参加者】

齊木 一三

江口 昌史

大竹 伸一

鈴木 和江

藤田 俊英

社本 興七

松本 佳子

飯田 正志

山崎 卓美

宮川 基英

酒井 一平 ✓

仙田 王一

<小計内訳>

課税(10%対象)	本体: 200,000円	消費税: 20,000円
課税(※8%対象)	本体: 0円	消費税: 0円
	本体: 200,000円	消費税: 20,000円

振り込み | 完了

進行 1 内容入力 2 内容確認 3 完了

お手続きを完了しました。

受付No. 23110905116652
受付日時 2023年11月09日(木) 14時06分

振込内容

振込日 2023年11月10日(金)

金融機関名 常陽銀行
支店名 境支店
科目 普通
口座番号 1639928
受取人名 カサカマチツクリロウシャ

振込金額 220,000円
振込手数料 0円 (手数料優遇適用)
口座引落金額 220,000円

依頼人名 タイセクラブ センダ キカス

払出口座

支店名 名古屋駅前支店
科目 普通
口座番号 (代表口座)

• 振り込みできない場合は、お振込資金をお客さまの普通預金口座に返金した上で、お届けのメールアドレス宛てにご連絡させていただきます。

/ [お取引・残高照会のお申し込みはこちら](#)

議員氏名： 酒井 一平

領収書整理票

整理番号	1-8			
経費の区分	<input checked="" type="radio"/> 1. 調査研究費	2. 研修費	3. 広報費	4. 広聴費
	5. 要請・陳情活動費	6. 会議費	7. 資料作成費	8. 資料購入費
	9. 事務費	10. 事務所費	11. 人件費	
	按分率	按分後金額		

領 収 書
 Receipt
 酒井 一平 様
 金 1,600円

バス運賃 バス回数乗車券
チャージ額
その他()

上記の金額を徴収いたしました
 2023年11月17日
関東鉄道株式会社
 つくば中央営業所

取扱者：

※領収書が重ならないように貼付すること。領収書が大きい場合は、記入欄を一つにまとめたり、別添することも可能である。

※「整理番号」には支出明細書の該当する整理番号を記載し、「経費の区分」は該当する経費に○を記載すること。

※按分した場合は、按分率欄及び按分後金額を記載すること。

様式第3別紙3 (第4条関係)

議員氏名： 酒打 一平

領収書整理票

整理番号	1-9			
経費の区分	<input type="radio"/> 1. 調査研究費	2. 研修費	3. 広報費	4. 広聴費
	5. 要請・陳情活動費	6. 会議費	7. 資料作成費	8. 資料購入費
	9. 事務費	10. 事務所費	11. 人件費	
	按分率	8.33333333333333%	按分後金額	11,080円

※証拠資料は別添のとおり

※領収書が重ならないように貼付すること。領収書が大きい場合は、記入欄を一つにまとめたり、別添することも可能である。

※「整理番号」には支出明細書の該当する整理番号を記載し、「経費の区分」は該当する経費に○を記載すること。

※按分した場合は、按分率欄及び按分後金額を記載すること。

領収書
RECEIPT

宛名
RECEIVED FROM

大政クラブ

様

お預かり番号
RESERVATION NUMBER

2321

クレジットカード番号
CARD NUMBER

S M C C X X X X - X X X X - X X X X - 7 0 3 7

金額計
TOTAL AMOUNT

¥ 66,480 (10%・税込)
(クレジットカード利用・Credit card use)

内容
DETAIL

乗車券類のご購入代金
TICKETS PRICE

購入日
DATE OF PURCHASE

2023年10月30日

乗車日
DATE OF DEPARTURE

2023年11月17日

列車名・券種
利用区間

のぞみ417号
東京
FROM

名古屋
TO

東海旅客鉄道株式会社
Central Japan Railway Company
登録番号 T3180001031569



領収書
RECEIPT

宛名
RECEIVED FROM

大政クラブ

様

お預かり番号
RESERVATION NUMBER 2319

クレジットカード番号
CARD NUMBER SMC CXXXX-XXXX-XXXX-7037

金額計
TOTAL AMOUNT ￥66,480 (10%・税込)
(クレジットカード利用・Credit card use)

内容
DETAIL 乗車券類のご購入代金
TICKETS PRICE

購入日
DATE OF PURCHASE 2023年10月30日

乗車日
DATE OF DEPARTURE 2023年11月17日

列車名・券種
利用区間

のぞみ417号
東京
FROM

名古屋
TO

東海旅客鉄道株式会社
Central Japan Railway Company
登録番号 T3180001031569



様式第4（第4条関係）

議員氏名：

支払証明書

整理番号	支払年月日	政務活動費充当額	支払先	経費の区分	経費内容	備考
1-1	R5(2023) 11/16	510円	名古屋鉄道株式会社	調査研究費	交通費	
1-10	R5(2023) 11/17	510円	名古屋鉄道株式会社	調査研究費	交通費	

※「整理番号」については、政務活動費活動費支出明細書の整理番号と一致させること。

※按分により政務活動費を充当した場合には、「備考」欄に、支払い総額及び按分率を記載すること。

上記のとおり相違ないことを証明します。

令和5年 11月 17日

議員氏名

酒井一平



【様式第4号 令和5年11月16日、17日 支払証明書 交通費の根拠】

整理番号 1-1、1-10

以下、名鉄犬山線 柏森駅→名鉄名古屋駅
名鉄名古屋駅→栢森液 交通費根拠（当時分）

6件中1~3件を表示しています。

次の3件 >

ルート1 07:41発→08:08着 27分 (乗車27分)

乗換: 0回



IC優先: 510円

22.3km

+ ルート保存

定期券

ルート共有

印刷する

07:41 **発** 柏森 時刻表: 地図

6駅

名鉄犬山線快速急行・中部国際空港行
[発] 3番線 / [着] 4番線

510円

08:08 **着** 名鉄名古屋 時刻表: 地図

様式第5（第4条関係）

政務活動費視察研修・研修会等報告書

議員氏名： 酒井一平

整理番号	1-1～1-10
訪問先 (所在地)	1. 参議院議員会館 東京都千代田区永田町 2. 茨城県境町まちづくり公社 茨城県猿島郡境町
日程	令和5年11月16日から令和5年11月17日（1泊2日）
目的・テーマ	国会議員との意見交換／境町自動運転バス視察
内容・成果 (具体的に)	<p>【国会議員との意見交換】</p> <p>国政の動向などについて藤川参議院議員と意見交換を行い、その後、国会議事堂内を見学した。</p> <p>【自動運転バス視察】</p> <p>実際に乗車し、行政への導入の経緯や現在までの実績などを伺い、管理施設にて直接維持管理経費等の説明を受ける。今後の完全無人化を目指し、各種法規制への対応・準備を進めている。</p> <p>自動運転バスの導入時から、ふるさと寄付金制度をうまく利用し、事業への充填はもちろんだが、町民への還元へも多く利用し、ただ運行するだけでなく、そういったケアを同時に行う事で住民への理解も進めており、大口町でも活かせる大きなヒントになる研修となりました。</p>

※「整理番号」には支出明細書の該当する整理番号を記載

※「所在地」は市区町村まで記載