

Oguchi 5

広報 おおぐち あなたと町をつなぐ情報紙

2024
NO.783



大口町統計資料(令和6年2月中)

江南警察署で
手続きされた方

運転免許証 70歳以上…6名
自主返納者数 69歳以下…0名

運転経歴証明書 …… 5名
交付者数

人身事故件数 …… 8件
犯罪発生件数 …… 16件

令和6年度 当初予算 …… P3
ふれあい農園を新規開設します! …… P6
愛知駅伝 記録会開催 参加者募集 …… P15
皆さんよろしくお願ひします! 令和6年度区長 …… P15

今月の納付金 納期限 5月31日(金)
●軽自動車税(全期)

地域には「あなた」を応援する 民生委員・児童委員がいます。

あなたの心配ごとを解決するお手伝いをします。

高齢者が災難や被害にあわないように見守りつつ、健康に暮らせるための介護予防に協力支援します。

障がい児（者）の人權を尊重し、福祉サービスの提供や見守りなどの協力をしていきます。

幼児・児童が健やかに育つようお手伝いをします。



5月12日(日)は
**民生委員
児童委員**
の日です

民生委員・児童委員は…

民生委員は、民生委員法に基づき、厚生労働大臣から委嘱された非常勤の地方公務員です。また、民生委員は児童福祉法に定める児童委員を兼ねています。全国で約23万人の民生委員・児童委員が活躍しています。

大口町では33人の民生委員・児童委員の方が、65歳以上の単身高齢者・75歳以上の高齢者世帯の見守りや、5か月児、1歳児の訪問により子育てを応援するドアノックリング事業、あいさつ運動等地域に根差した活動をしています。

地域を見守り、地域住民の身近な相談相手として専門機関へのつなぎ役です。
気軽にご相談ください。秘密は守られます。

問合せ先 ほほえみプラザ1階 長寿ふくし課 ☎94-0051

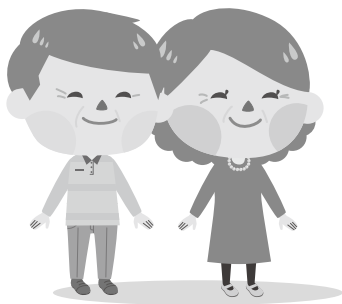

各種証明書の電子申請（ぴったりサービス）が 始まりました

マイナンバーカードを利用してスマートフォンやパソコンから各種証明書を申請（ぴったりサービス）できるようになりました。

これにより、オンラインで各種証明書の申請および支払いをすることで、窓口への来庁や郵送での申請をせずに証明書を取得することができます。

詳しくは、町ホームページをご確認ください。

対象となる証明書

戸籍保険課

住民票の写し、印鑑登録証明書、戸籍謄抄本、戸籍附票の写し、独身証明書、身分証明書
※住民票の写し、印鑑登録証明書は送料のわからないコンビニ交付サービスも利用できます。

税務課

▽町県民税関係
所得証明書、課税証明書、非課税証明書、納税証明書（町県民税）
▽固定資産税関係
課税証明書、評価証明書
▽未納がないことの証明

費用

各種証明書手数料＋郵送料
※重さによって変わります。

お支払方法

▽PayPay・auPAY・d払い

必要なもの

▽マイナンバーカード
▽マイナンバーカードを読み取るこ
とができるスマートフォンまたは
ICカードリーダーを接続したパ
ソコン

問合せ先

戸籍保険課 戸籍グループ
☎95-1115
税務課 町県民税グループ
☎95-1112
税務課 固定資産税グループ
☎95-1113



税務課



戸籍保険課

当初予算



予算編成にあたって

令和6年度の当初予算は、「第7次大口町総合計画」に掲げる「まちの将来像」を具現化するための基本理念に沿った、着実な施策遂行予算を編成しました。



主な新しい取り組みおよび継続事業

1 西小学校運動場整備工事	5,889万円
2 学校給食センター整備基本計画策定	700万円
3 防犯カメラ設置	44万円
4 観光振興事業	1,768万円
5 温水プール施設調査	1,676万円
6 賑わい創出事業	248万円

会計別予算規模

会計	令和6年度	令和5年度	増減額	増減率
一般会計	108億円	111億7,000万円	▲ 3億7,000万円	▲ 3.3%
特別会計	39億4,975万円	39億3,771万円	1,204万円	0.3%
土地取得	1億5,200万円	1億2,112万円	3,088万円	25.5%
国際交流事業	932万円	149万円	783万円	525.5%
国民健康保険	18億5,000万円	19億2,100万円	▲ 7,100万円	▲ 3.7%
後期高齢者医療	4億3,650万円	3億6,755万円	6,895万円	18.8%
介護保険	14億7,878万円	14億9,856万円	▲ 1,978万円	▲ 1.3%
次世代育成事業	2,315万円	2,799万円	▲ 484万円	▲ 17.3%
下水道事業会計	12億4,858万円	13億6,282万円	▲ 1億1,424万円	▲ 8.4%
合計	159億9,833万円	164億7,053万円	▲ 4億7,220万円	▲ 2.9%

歳入（一般会計）

項目	令和6年度	令和5年度	増減額	増減率
町税	61億4,002万円	58億8,808万円	2億5,194万円	4.3%
地方譲与税	9,740万円	9,583万円	157万円	1.6%
各種交付金等	11億6,068万円	10億6,385万円	9,683万円	9.1%
地方交付税	2,000万円	2,000万円	0円	0%
分担金及び負担金	1,269万円	1,173万円	96万円	8.2%
使用料及び手数料	1億245万円	1億1,363万円	▲ 1,118万円	▲ 9.8%
国庫支出金	10億3,593万円	8億7,693万円	1億5,900万円	18.1%
県支出金	5億8,149万円	11億5,051万円	▲ 5億6,902万円	▲ 49.5%
繰入金	9億3,878万円	11億4,076万円	▲ 2億198万円	▲ 17.7%
諸収入等	6億6,056万円	6億5,868万円	188万円	0.3%
町債	5,000万円	1億5,000万円	▲ 1億円	▲ 66.7%
合計	108億円	111億7,000万円	▲ 3億7,000万円	▲ 3.3%

歳入（一般会計）構成比

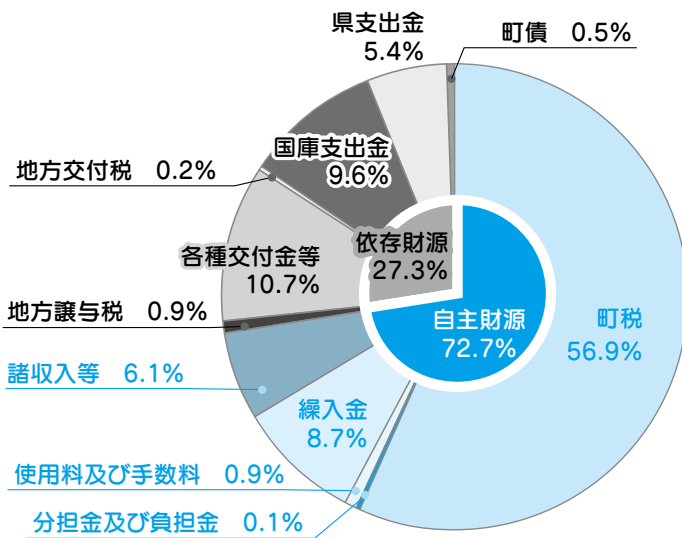

主な増減要因

法人町民税は、企業収益が堅調に推移していることから、1億9,830万円の増額を見込んでいます。

町税
また、固定資産税については、工場および倉庫の新增築があったことにより、安定的かつ堅調に推移しているため、令和6年度は、6,101万円の増額を見込んでいます。

県支出金 新あいち創造産業立地補助金 6億635万円 皆減

歳出（一般会計）

項目	令和6年度	令和5年度	増減額	増減率
議会費	1億3,080万円	1億2,748万円	332万円	2.6%
総務費	24億5,097万円	17億7,988万円	6億7,109万円	37.7%
民生費	36億6,665万円	33億2,395万円	3億4,270万円	10.3%
衛生費	9億4,934万円	9億3,019万円	1,915万円	2.1%
労働費	323万円	326万円	▲3万円	▲0.9%
農業費	1億21万円	9,996万円	25万円	0.3%
商工費	1億7,903万円	13億8,074万円	▲12億171万円	▲87.0%
土木費	14億1,278万円	17億253万円	▲2億8,975万円	▲17.0%
消防費	4億3,026万円	4億2,943万円	83万円	0.2%
教育費	11億5,942万円	10億7,262万円	8,680万円	8.1%
公債費	3億231万円	3億496万円	▲265万円	▲0.9%
予備費等	1,500万円	1,500万円	0	0%
合計	108億円	111億7,000万円	▲3億7,000万円	▲3.3%

歳出（一般会計）構成比

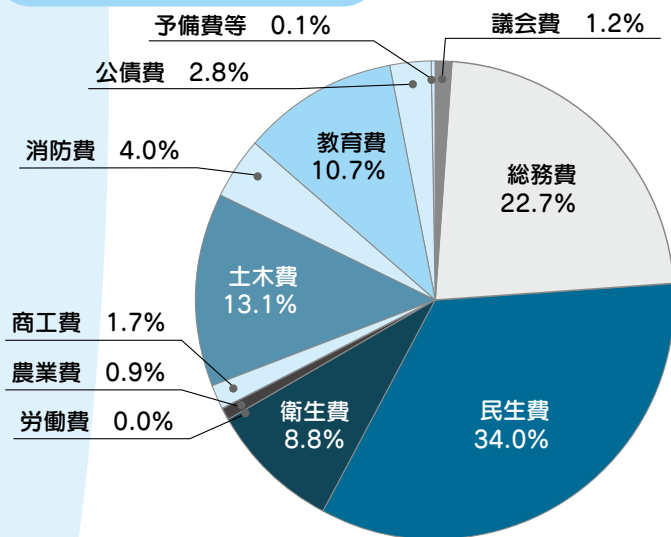

より詳しく知りたい方は

令和6年度当初予算をより詳しく紹介した「歳入歳出予算の概要」を作成しています。この「歳入歳出予算の概要」では、今年度取り組む主な事業の内容や人件費、町の貯金や借金の動向等の説明をしています。なお「歳入歳出予算の概要」は町ホームページでもご覧いただくことができます。



問合せ先

政策推進課 ☎95-1617

主な増減要因

総務費	定額減税調整給付金	3億4,431万円
民生費	物価高騰対応重点支援給付金（非課税世帯分）	5,000万円
衛生費	尾張北部環境組合負担金	2,079万円
商工費	町内企業再投資促進事業補助金	▲12億1,269万円
教育費	西小学校運動場整備工事費	5,889万円

次世代育成奨励事業の対象者を募集 〜継続している活動を応援します〜

大口町で育つ青少年の方が自身の夢を実現するために努力している活動を応援します。

対象

中学生から満30歳（申請時）までの方で、大口町に住所を有する、または町内の事業所に勤務する方。

団体については、5名以上で構成され、その半数以上が右記要件を満たす場合

対象とする活動

- ①夢を実現するため自己研鑽を継続している活動
- ②社会への寄与を目指して、研究に取組む活動

応援（支援）内容

活動周知・広報おおくち、町ホームページ等

助成金

▽在学中の方に限ります。（上限1万円）

▽在学中の方を含む団体に限りません。（上限5万円）

申請期間

5月1日（水）から31日（金）
午前8時30分から午後5時15分

※土・日・祝日、正午から午後1時を除く

申請に必要なもの

①個人の場合 大口町次世代育成活動奨励事業申請書（個人）

②団体の場合 大口町次世代育成活動奨励事業申請書（団体）

③助成金を申請する場合 学生証の写しまたは在学を証明する書類、同意書（18歳未満）

※申請書は学校教育課で用意しています。町ホームページからもダウンロードできます。

※町ホームページ↓学校教育課↓「次世代育成奨励事業 継続している活動を応援します！」を参考にしてください。

申請場所および問合せ先

中央公民館2階
学校教育課
☎95-4446



ふれあい農園を 新規開設します！

令和6年度よりふれあい農園（市民農園）を大口町竹田地内に開設します。

- 場所** 大口町竹田二丁目地内
区画 21区画（1区画30㎡）（先着順）
料金 年間3,000円
利用期間 入園決定日から令和7年3月31日まで（継続利用可）
注意事項 利用いただけるのは町内にお住いの方のみとなります。
申込みおよび問合せ先
 まちづくり推進課窓口または電話にてお申し込みください。
 まちづくり推進課 ☎95-1614



多文化共生 レインボー+

「サラダボールCo.」「Cerejaカフェ」「愛知華人華僑国際交流会」
「あいうえ Oguchi」「もやい」「まちなっと大口」

多文化共生レインボーとは？

大口町で多文化共生や国際交流に関わる事業をおこなっている団体が集まって結成しています

私たちが住むこのまちには、さまざまな人たちが暮らしています。それぞれの国籍・文化・習慣や価値観もさまざまです。それらを認め、尊重しあい、同じ地域の住人として、共に安心して暮らしていける社会。それが「多文化共生社会」です。令和6年4月現在、大口町には868人、市民の3.6%（およそ28人に1人）の外国籍住民が暮らししており、その数は年々増加しています。お互いを尊重し、支え合いながら、暮らししていくことが大切です。

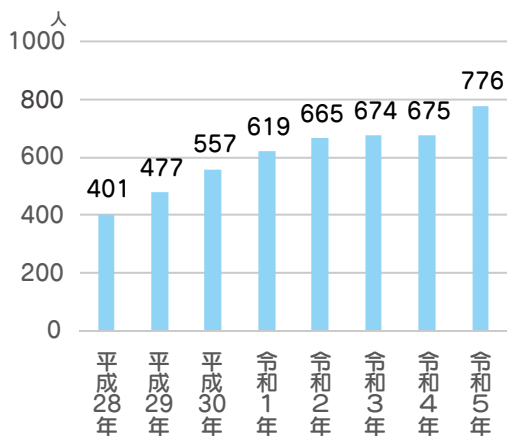

TOPIX

大口町で暮らす外国籍住民の推移

大口町の外国籍住民の状況知っていますか

平成28年と比較すると現在は約2倍の外国籍の方が大口町に在住しています。それに伴い、外国籍の子どもも平成28年と比較して2.5倍に増加しています。加えて、日本国籍であっても両親のどちらかが外国籍であるなど、外国とつながりを持つ子どもも増加傾向にあります。

どんな国から来ているのでしょうか

大口町の外国籍住民を国籍別に見ると、最も多いのはベトナムの334人で、全体の43%を占めています。次に多いのは、中国の96人で12.3%、ブラジルの90人で11.6%です。
(令和5年3月31日時点)

どんな在留資格を持って日本に来ているのでしょうか

- 1位 永住者
- 2位 特定技能1号
- 3位 技能実習2号口
- 4位 技術・人文知識・国際業務
(令和5年12月31日時点)



大口町に住む外国人の在留資格の内訳は永住者が196人と一番多く、次に人手不足の業界を助けるために2019年に国が新設した在留資格の特定技能1号が116人となっています。
令和5年の入管法等の改正により特定技能の在留資格を持つ外国籍住民はますます増えることが予想されます。

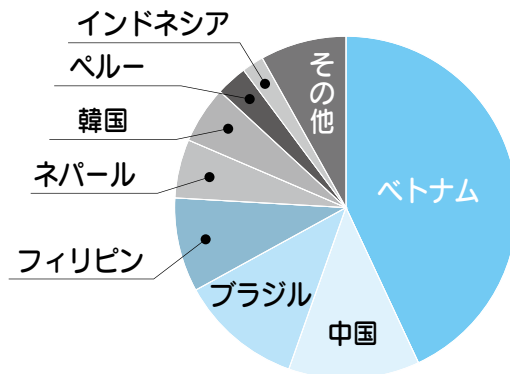

こどもの日本語・学習サポート教室
あいうえ Oguchi



毎週木曜日の授業後に白山ふれあいの森で、年長から中学3年生まで学年も違えばルールも違う子どもたちが、学校の宿題やドリルをすることで日本語の学習、遊びを通じて友だちとの関係づくりを学びます。

今年度は不定期に土日の活動も予定。他団体と協力して子どもだけでなく保護者や家族も学べる居場所づくりを目指しています。

サラダボールCo.



大口子どもカレッジを開催し、実験講座やクッキング講座を通して生活を科学し、参加者同士の相互理解を深めることで子どもたちの未来に生きる力を育む活動をおこなっています。今年も開催しますので参加をお待ちしています。

その他、令和5年度にエコキャップ運動で世界の子どもたちに累計で652人分のワケチンを寄付しました。

多文化共生レインボー参加団体の取り組み

NPO法人まちなっと大口



大口町民活動センターを中心とし、NPO団体のサポートや多文化共生に関する事業をCerejaカフェを拠点として行っています。多文化共生レインボーの皆さんと、外国の方と交流したり、仲良くなれる事業や講座を開催していきますので、みなさんどうぞご参加ください。地域団体や企業との連携企画も大歓迎です！

日本語教室 ^{セラジャ} Cereja カフェ



今年度も「ふれあいまつり」や他事業への参加で、多くの人に日本語教室をもっと知ってもらい、ボランティアと学習者が増えていくとよいと思っています。日本文化、外国文化などを互いに学べる時間をつくって、交流を深めていきたいです。

ボランティアは、誰でも気軽に参加できますので、興味のある方は一度、土曜日の午後6時に体験しにきてください。

愛知華人華僑国際交流会



2015年に発足し、日中友好の懸け橋の役割を果たすため、文化交流の活動をおこなっています。中国の伝統文化である書画や中国料理の得意なメンバーが在籍。ふれあいまつりに出展しています。今後、大口町を中心に活動していきます。

もやい

大口町海外派遣事業経験者のうち、有志のメンバーが参加しています。大口町海外派遣事業参加者のサポートに加え、国際交流や被災地復興支援に関する活動を行ってきました。町内事業に参加することでまちづくりへの興味関心を高め、未来の大口町の若い力の育成を目指しています。

まちの仲間インタビュー



スリハルサントさん
インドネシア出身 大口町在住

Q 大口町に住んでどれくらいですか。

A 19年です。

Q 印象的な出来事がありますか。

A 区の運営委員になった時に、それまで関わりのなかった区の人たちと知り合いになれたことです。

Q 大口町で困ったことはありますか。

A 交通の便が悪いことです。

Q おすすめのインドネシア料理は？

A インドネシアの伝統的な料理「ソトアヤム」(チキンスープ)がオススメです。日本にも素が売っています。

が、僕のお母さんが作るソトアヤムが世界で一番おいしいです。



グエンティミーズエンさん
ベトナム出身 大口町在勤

Q 日本にきたきっかけは？

A 留学のために日本にきました。日本にいる従兄弟に「日本に来れば勉強とアルバイトが両方できる」といわれたからです。

学校での勉強だけではなく、仕事などたくさん経験を積むことができました。

Q 日本語教室 Careja (カレンジャ) カフェにぎてよかったことは？

A 先生たちがすごく優しいです。日本語だけではなく、生活面でもなんでも相談できるのでよかったです。各国の方たちと交流もできます。

Q これから頑張りたいことは？

A 今、機械を販売している会社で働いています。仕事で、お客様とコミュニケーションできるように、日本語と機械の知識の習得を頑張りたいと思います。

昨年の桜並木健康ジョギング

Q ベトナムの名物料理は？

A フンボーフエはベトナムの中部のフエ発祥の汁麺料理です。赤いスープが特徴の汁麺料理で、辛味と酸味が強いスープに太めの米粉麺(フン)、牛肉や野菜などが入っています。



ボランティア募集

多文化交流や仲間づくりに関心のある方、ぜひ活動に参加しませんか。資格、経験は問いません。

こどもの日本語・学習サポート教室

● あいうえ Oguchi

開催日 毎週木曜日 午後3時30分

から5時30分 土日不定期開催

場所 白山ふれあいの森 会議室

問合せ先

☎ 090-5809-5199

木曜午後2時30分から5時30分

● 日本語教室 Careja カフェ

開催日 毎週土曜日 午後6時から

7時30分

場所 ほほえみプラザ2階

町民活動センター

問合せ先 まちなつと大口

☎ 22-6642

大口町・扶桑町合同開催

就職フェア

参加者募集



地元で働こう!

5/31(金) 6/1(土)

午後1時から4時まで

午前10時から午後1時まで

大口町と扶桑町は合同で、令和7年3月大学等卒業予定者や一般求職者向けの合同企業説明会を開催します。
令和6年度は、対面方式で2日間の連続開催を予定しています。両町の企業が参加しますので地元企業に就職するチャンスです。

場所 扶桑町中央公民館
扶桑町大字高木字稲葉63番地
方式 両日ともに対面方式
対象者 令和7年3月大学等卒業予定者および求職者

内容

合同企業説明会

就職支援セミナー

個人相談 職業適正検査

共催 大口町・扶桑町・大口町商工会・扶桑町商工会

後援

▽犬山公共職業安定所

▽愛知新卒応援ハローワーク

▽いちのみや若者サポートステーション

▽公益財団法人愛知県労働協会

その他

参加費無料

当日入退場自由

問合せ先

企業支援課

☎95-1623

参加企業の変更がある場合は町ホームページにてお知らせします

5月31日 参加企業

- (福)愛生福祉会
- 特別養護老人ホーム御桜乃里
- 旭有機材(株)
- (医)医仁会さくら総合病院
- (福)一期一会福祉会
- 岩田工機(株)
- 大口町役場
- 協栄産業(株)
- (株)久米商店
- (株)ケー・エイチ・ケー
- (有)光洋企業
- 近藤建設(株)
- (福)在宅福祉の会じゃがいもシオン(株)
- 千秋技研(株)
- 大和エンタープライズ(株)
- (福)高坂福祉会 扶桑苑
- (有)宝製作所
- 中部オプチカル(株)メガネ赤札堂
- 東洋金属(株)
- トーションテック(株)
- 丹羽広域事務組合
- (株)ハラシ
- (株)扶桑技研
- 扶桑町役場
- (株)扶桑守口食品
- (株)松浦紙器製作所
- (五十音順)

6月1日 参加企業

- (福)愛生福祉会
- 特別養護老人ホーム御桜乃里
- 愛知県警察本部
- 旭有機材(株)
- (医)医仁会さくら総合病院
- (福)一期一会福祉会
- 岩田工機(株)
- 岩間織機製作所
- 大口町役場
- (株)カマ製作所
- (株)ケー・エイチ・ケー
- 近藤建設(株)
- (福)在宅福祉の会じゃがいも
- 千秋技研(株)
- (有)宝製作所
- 中部オプチカル(株)メガネ赤札堂
- 東洋金属(株)
- 丹羽広域事務組合
- (株)ハラシ
- (株)扶桑技研
- (株)松浦紙器製作所
- (五十音順)

大雨から守ろう大切な町

「流す・貯める・浸み込ませる・安全に避難する」

5月15日(水)から21日(火)は総合治水推進週間です

大口町は全域が

特定都市河川流域に指定されています



愛知県での特定都市河川浸水被害対策法に関する取り組みのシンボルマーク

このシンボルマークは、雨のしずくを受け、水を貯め、緑をはぐくむことをイメージしたものです。

●進む開発と高まる浸水被害の危険性

山林や田畑などは、雨水を一時的に貯め、地下に浸透させる機能があり、河川への雨水の流出量を抑える働きがあります。

しかし、今日では開発が進み、地表がコンクリートやアスファルトに覆われ、河川へ短い時間で多くの雨水が入ってくるようになり、洪水の危険性が増しています。

このため、山林や田畑を適正に保全していくことや雨水を貯めたり地下にしみ込ませたりする雨水貯留浸

透施設の設置が、河川や下水道等の整備と合わせ、非常に重要となっています。

●浸水被害を防ぐ流域治水対策

洪水や浸水を防ぐため、川幅を拡げ、川底を掘るなどの河川の改修をおこなっていますが、それだけでは急激な開発により増加する雨水を安全に流すことができません。そこで、流域内に雨を貯め、地下に浸透させる施設を作り、河川に一度に入ってくる雨水の量を減らすことが必要です。

●「特定都市河川浸水被害対策法」に基づく取組

新川流域では、「流域治水対策」を進めてきましたが、平成12年に東海豪雨による甚大な被害を受け、さらに強気に推し進めることが必要となりました。

そこで、平成18年に新川流域を特定都市河川浸水被害対策法に基づく

「特定都市河川流域」に指定し、次の取組をおこなっています。

①雨水浸透阻害行為の許可等 田畑など締め固められていない土地でおこなう500㎡以上の開発(雨水浸透阻害行為)土地からの流出雨水量を増加させるおそれのある行為)は愛知県知事等の許可が必要で、許可にあたっては、技術的基準に従った雨水貯留浸透施設の設置が必要となります。

②流域水害対策計画の策定 県と市町、河川と下水道が共同して、総合的な浸水被害対策を推進する計画を策定し、事業を実施します。

③保全調整池の指定 これまでに宅地開発指導要綱等に基づいて整備していたいた既設の防災調整池を保全調整池に指定し、保全を図っています。

④都市洪水想定区域および都市浸水想定区域の指定 河川の氾濫や低地の浸水が想定される区域を指定し、区域における円滑かつ迅速な避難の確保を図ります。

●ビジュアルボードフェア

流域治水を皆さんに理解していただくために、図や写真を用いたパネルの展示をおこないます。

場所 ほぼえみプラザ1階フロア
期間 6月7日(金)から13日(木)

●皆やんごんごんごん

風呂水を落とすタイミングは降雨時を避けましょう。



※36万世帯の風呂水の容量で雨水貯留浸透施設を設けると約7万㎡相当となります。

田や畑には雨水をためて浸水被害を抑える働きがあるので積極的に保全していきましょう。



新たに下水道に接続する時には、家庭の浄化槽を雨水貯留浸透施設へ転用しましょう。



※1つの浄化槽で約1000リットルの雨水を貯めることができ、新川流域で今後10年間下水道へ接続する家庭で浄化槽を雨水貯留浸透施設へ転用すると、約5万㎡の雨水を貯留することができます。

●流域治水ホームページ

流域治水に関する情報は、「新川、境川・猿渡川流域総合治水対策協議会ホームページ」をご覧ください。

問合せ先 建設課 ☎95-116206

講座のご案内

楽しいパステル画

対象 町内にお住まいの方または在勤の方
受講料 1,800円(小学生以下 900円)
定員 10名程度 **持ち物** 鉛筆、消しゴム、布切れ

教材料

305円(スケッチブック代 スケッチブックは共通のものを使用します。受講者全員から徴収します)
1,600円(パステル絵具代 パステル絵具をお持ちの方の徴収はありません。ご自身のものを使ってください)

パステルはクレヨンに似た絵具で、絵の初心者の方でも取り扱いやすいのが特徴です。

1	7/6(土)	午前9時30分から 11時30分	果物や野菜を描こう	場所 中央公民館 研修視聴覚室	講師 新芸術協会会員 佐藤貴昭さん
2	7/20(土)		花を描こう		
3	8/24(土)				
4	9/7(土)				
5	9/21(土)				
6	10/12(土)		風景を描こう		

※果物、野菜、花は各自で持参してください。

申込方法 5月13日(月) から大口町電子申請システム(二次元コード)

5月20日(月) 午前9時から午後5時15分まで中央公民館2階 生涯学習課窓口で受け付けます。(先着順)



講座申込

問合せ先 生涯学習課(中央公民館 2階) ☎95-3155

大口町元気なまちづくり事業

大口子どもカレッジ 2024 体験型講座

連続
5回



分かればもっと楽しくなる!生活を科学する子ども向け体験講座です。ちょっと遊びにきませんか。

対象 小学4年生から中学3年生

※学習・生活に支援が必要な方も参加可能です。

定員 先着20人

参加費 3,000円(連続5回分 保険代、資料、材料代を含む)

※申し込み時にお支払いください。

申込み先

5月11日(土) から25日(土) までに
NPO法人まちなえっと大口(ほほえみ
プラザ 2階)または団体ホームページからお申し込みください。

主催および問合せ先

大口町 NPO 団体サラダボール Co.
(前田) ☎95-6859
(午後5時以降)



サラダボール Co.
ホームページ

- 6月16日(日)** 午前9時30分から11時30分
パンを作ってみよう(粉の種類を変えて比べてみよう)
講師 管理栄養士、短期大学非常勤講師 近藤真由美さん
- 8月25日(日)** 午前9時30分から11時30分
体の働きを知ろう
講師 消化器内科医 村野直子さん
- 10月20日(日)** 午前9時30分から11時30分
天体衝突から地球を守る
講師 日本スペースガード協会
- 12月15日(日)** 午前9時30分から11時30分
自分だけのイルミネーション作りをとおして電気への理解を深めよう!
講師 学生時代は流体システム工学を専攻 林朋希さん
- 令和7年2月2日(日)** 午前9時30分から11時30分
プチ英会話学習・まとめ・発表
講師 英会話講師 鈴木妙子さん・公認心理師 藤田道子さん

場所 ①大口中学校 地域開放棟調理室 ②③④⑤ほほえみプラザ多目的室

大口町元気なまちづくり事業

第31回

大口猫の会 譲渡会



大口猫の会は町内の野良猫の繁殖制限手術をおこない、不幸な命を減らす活動をしています。また、町内の方が保護した猫の家族探しに協力しています。猫を家族に迎えたい方、猫が好きな方、お気軽にお立ち寄りください。

日時 5月5日(日・祝日)

午後1時から3時

場所 OLIVE BALLET CLASS

(オリーブ バレエ クラス)

大口町余野三丁目212番地1

近くに駐車場を用意しています。

主催および問合せ先

大口町まちづくり団体

大口猫の会 ☎090-3830-9775

大口町元気なまちづくり事業

災害から子どもが生き延びる術を身につけよう!

～みんなで楽しく、

避難所をつくっちゃおう～

日時 6月8日(土)

午後1時30分から3時40分

場所 大口北防災センター

費用 無料

申込期間 5月1日(水)から25日(土)

申込方法 NPO法人まちなっと大口(ほほえみプラザ2階)にお申し込みください。(メール可)

主催 大口町 NPO 登録団体 防災ボランティアDサポート丹羽

問合せ先

NPO法人まちなっと大口

☎22-6642



申込みメール

大口町元気なまちづくり事業

子育てサークル(リトルベアーズ)

子育て座談会

育児をしていると子どもの可愛い瞬間に癒される一方、大変なことだったり不安なこともいっぱい。同じ年頃の子どもを持つ親同士、子どもを遊ばせながらおしゃべりしませんか?メンバーも随時募集しています!

日時 5月29日(水)

午前10時30分から11時30分

場所 南児童センター

対象 未就園児(0歳から3歳)の親子

問合せ先

Instagram(インスタグラム)のDMまたは
メール little_bears_oguchi@yahoo.co.jp



Instagram

大口にぎわい横丁を開催します!

町内や近隣で活躍するキッチンカーが集結して、各キッチンカーのこだわりグルメを提供します。大口町産のお米を使ったクラフトビールも販売します。

5月17日(金) 午後4時から8時30分
ほほえみプラザ北側駐車場

※雨天決行 ※飲酒される方のお車でのご来場はご遠慮ください。

5月の出店者紹介

- アスリートキッチン
ステーキ丼
- 京都利休の生わらび餅
わらび餅
- C'skitchen
ハンバーガー、フライドポテト
- Dream chicken
唐揚げ、ロングポテト
- ぴろりんキッチン
地産野菜料理
- にじ cafe
ベビーカステラ
- BAN'zキッチン
沖縄タコライス
- ひかりカフェ
クレープ
- Wachi Taco EN
たこ焼き

出店者は変更する場合があります。詳しくは、町ホームページの「キッチンカー紹介ページ」をご確認ください。

問合せ先 企業支援課 ☎95-1623





ある日の午後、
お茶飲み友だちと楽しいお喋り

ハモン博士解説

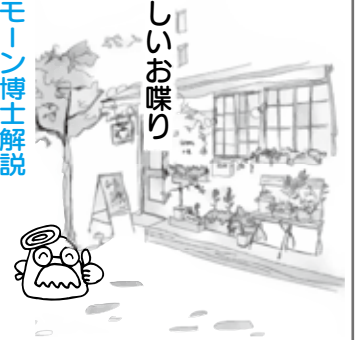

定年退職後の男性

久しぶりだね。ばあちゃんの葬式以来だから30年ぶりに会いかなあ。お互いやつと定年して家庭田満のんびり老後たよね。

いや、そうでもなくてね。男と女には大切な事に気付くのにタイムラグがあるんだよ。

どういう事！あんたんこは、夫婦で教員してたから仲良く優雅な時間を過ごしてると思ってたわ。

僕は、部活の顧問をしていたから土日仕事で、定年まで働く事が男の役目で、仕事さえしていれば良いと思込んでたんだなあ。

退職して気が付いたら地域にも家庭にも居場所が無いってやつ？

それそれ！妻は、いつの間にか地域に友達もでき、趣味も見つけて生き生きしてる。旅行に誘ったら友だちと行くこと断られた。毎日出かける妻を見送ってるよ。

あれまあ、生き甲斐が無いのねー「きょうよう」「きょうごう」は高齢者に必要だと思ってたけど、退職後の男性にも必要たわね。

問合せ先 大口町NPO登録団体ハモン ☎95-1691

「ワークライフバランス」といわれて久しいが、一定年齢以上の男性はまだ「仕事が一番」「仕事を頑張れば…」という意識が強いのもしれぬな。そもそも、ワークが無くなってしまうえば、バランスをとることもできん。近頃は「仕事」と「生活」と分けるのではなく、「ワークライフインテグレーション」という「人生」そのものを充実させるという概念が注目されてきているようじゃ。「きょうよう（今日の用事）」「きょうごう（今日行くところ）」は家庭の中にもある。出かける妻を見送り、専業主夫宣言でもして、これまでの経験を生かし家事に挑戦すれば、これぞインテグレーション（統合）じゃ。家事は奥が深いぞー！



ウィル大口NEWS

VOL.53



小学生クラス
4年生から6年生

ソフトテニス 会員募集 !!

教室詳細はホームページをご覧ください↑

基礎的な技術習得を目指します！！

ラケットの持ち方、打ち方、身体の使い方、サーブ、ボレーの練習



初心者大歓迎！無料体験も随時おこなっていますので、興味のある方はぜひご参加ください。お待ちしております。

日時 火曜日（月3回）
午後5時45分から6時45分
場所 オークマグラウンド（総合テニスコート）
受講料 年会費 1,600円 月会費 3,900円



教室一覧

多目的スポーツ/水泳/サッカー(尾張FC)/幼児体操/園児体操/小学生体操/チアダンス/キッズダンス/硬式テニス/ソフトテニス/バレーボール/フィールドホッケー/柔道/SUPヨガ/のびのび健康体操/健康麻雀/うたごえ喫茶/プログラミング/イングリッシュスクール

指定管理施設

オークマグラウンド/オークマ温水プール/わかしゃち国体記念運動公園/秋田グラウンド/河北グラウンド/総合テニスコート/大口町テニスコート/大口町野球グラウンド/ゲートボール場/健康文化センター（ほほえみプラザ）

NPO法人ウィル大口スポーツクラブ事務局 オークマ温水プール2階（月曜・火曜休業日）☎95-1313
水曜日から土曜日 午前10時から午後6時/日曜日 午前10時から午後5時（午後0時30分から1時30分除く）

第17回
愛知県市町村対抗
駅伝競走大会

愛知 駅伝

記録会開催
参加者募集

令和6年度の市町村対抗駅伝競走大会が、12月7日(土)に開催されます。

この記録会は選手と補欠の候補者の2人を決める選考会です。

多数の参加をお待ちしております。

- 記録会日時**
- ▽5月18日(土) 午後5時から
 - ▽6月8日(土) 午後5時から
 - ▽6月29日(土) 午後5時から
 - ▽9月8日(日) 午後5時から
- ※記録会のベストタイムを選考基準にします。

- ※各区間のスタート時間を分けます。
- ※雨天等の場合は中止としますのでお問い合わせください。
- ※詳細は、ホームページでご確認ください。

記録会場 オークマグラウンド外周
(大口町総合運動場)
※北側駐車場付近で受け付けします。

愛知駅伝

大会日時 12月7日(土)

実施内容

大会会場 愛・地球博記念公園

募集区分

- ▽小学生(男子・女子)
小学校1年生から6年生
 - ▽中学生(男子・女子)
中学校1年生から3年生
 - ▽ジュニア(男子・女子)
平成18年4月2日から平成21年4月1日までに生まれた方
 - ▽一般(男子・女子)
平成18年4月1日以前に生まれた方
 - ▽40歳以上(男女不問)
昭和59年12月2日以前に生まれた方
- 問合せ先
中央公民館2階 生涯学習課
☎95-3155

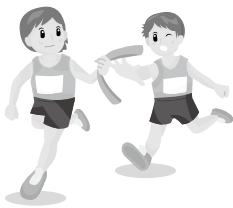

皆さん

よろしくお願ひします！

令和6年度 区長名簿(敬称略)

問合せ先 大口町区長会事務局
地域協働課 ☎95-1691

区名	氏名	主な大字・丁目(詳しくは区長さんにお尋ねください)
秋田	なかの よしあき 中野 由明	秋田一丁目~四丁目、伝右一丁目~二丁目 替地一丁目~三丁目
豊田	しゃもと しんいち 社本 眞一	豊田一丁目~三丁目、御供所一丁目~三丁目 奈良子一丁目~三丁目、堀尾跡一丁目~三丁目
大屋敷	たけかわ みき 武川 美樹	大屋敷一丁目~三丁目、大御堂一丁目~二丁目 高橋一丁目~二丁目、丸一丁目~二丁目
外坪	いながき よしたか 稲垣 吉隆	外坪一丁目~五丁目
河北	みずの のぶゆき 水野 伸幸	河北一丁目~三丁目、仲沖一丁目~二丁目 二ツ屋一丁目~二丁目、大字河北
余野	さとう かつみ 佐藤 克巳	余野一丁目~六丁目
上小口	すずき まさはる 鈴木 雅晴	上小口一丁目~三丁目、萩島一丁目~二丁目、中小口二丁目の一部
中小口	こんどう かつしげ 近藤 勝重	中小口一丁目~五丁目、新宮一丁目~二丁目、城屋敷一丁目~二丁目
下小口	わたなべ かずみ 渡邊 一巳	下小口一丁目~七丁目、竹田一丁目~三丁目
垣田	たけだ しずお 武田 静雄	垣田
さつきヶ丘	はやせ まさひこ 早瀬 政彦	さつきヶ丘一丁目~二丁目

非常時の持ち出し品リスト

いざという時のために日頃から備えを！

水・食料



- 食料品（カップめん、缶詰など）
- 飲料水

救急・安全



- ばんそうこう
- 包帯・消毒液
- 常備薬

日用品



- マスク
- 軍手
- 缶切、ナイフ
- 懐中電灯
- 衣類、下着
- ライター
- 携帯ラジオ
- 予備電池
- 使い捨てカイロ
- ウェットティッシュ
- 洗面用具
- ヘルメット、防災ずきん

貴重品



- 預金通帳
- 印鑑、健康保険証
- 印鑑

引用元 内閣府防災情報のページ



非常時持ち出し品を入れるリュックやバッグなどを用意してね！

ここ数年、集中豪雨や暴風などにより日本各地で甚大な被害が発生しています。町内でも大雨や台風により大きな被害が出ています。雨が多

風水害から身を守るために



くなる時期を迎える前に、発生時の対応に備えましょう。

風水害発生時の避難場所は、長期間の避難を想定していません。避難をするときに、何を持っていくかを判断するのはとても難しいことです。食料や飲料水、寝具など必要なものを準備し、慌てずに行動できるようにしておきましょう。

問合せ先 丹羽消防署 予防課

☎ 95-5158

— 普通救命講習会 —

日時 5月18日（土） 午前9時から正午

場所 丹羽消防署

申込みおよび問合せ先 扶桑出張所

丹羽消防署本署

☎ 95-5151

☎ 95-0119

大口出張所

消防団任命式



▲各分団の新分団長（後列）



▲新入団員（後列）

3月24日（日）町民会館で、令和6年度の消防団任命式が執りおこなわれました。

佐藤寿義団長から各分団の新役員および新入団員に任命状が手渡され、新入団員代表の瀬川慶樹団員は、「安全で安心な町づくりのため消防業務を遂行します」と宣誓しました。

主な役員と新入団員は次のとおりです。（敬称略）

団長 佐藤 寿義

副団長

丹羽 嘉英、水野 友之

分団長

滝岡 秀紀（秋田分団）

村田 直樹（豊田分団）

丹羽 吉昇（大屋敷分団）

柘植 邦明（外坪分団）

納堂 博史（河北分団）

加藤 健太（余野分団）

田山地弘樹（上小口分団）

西村 祐介（中小口分団）

田中 良明（下小口分団）

新入団員

安達 勇志（上小口分団）

瀬川 慶樹（下小口分団）

稲葉 悠斗（下小口分団）

保育園 幼稚園 だより



大口町立南保育園

園外散歩

あたたかな日差しが降り注ぐ園庭に、子どもたちの元気な声が響きあう南保育園。自然豊かな農道へ散歩に出掛け、草花を摘んで指輪や腕輪をつくったり、オオバコ相撲で友だちと競い合ったりして草花遊びをしています。気に入った草花は、保育園に持ち帰り、枯れないように水を入れたカップに挿して、図鑑で名前を調べたり、観察しながら絵を描いたりする子どもたちです。

草の間にいるバッタやテントウムシを捕まえたり、花の周りを飛んでいるチョウを追いかけたりなど生き物との出会いも楽しんでいきます。

自然遊びは「決められた遊び方がない」遊びです。思い思いに遊びを展開する中で、想像力と発想力が養われ、豊かな心の礎となります。



未満児クラスの散歩



図鑑で調べる



農道で草花探し

子育て 支援の ご案内



誕生会

児童センター 5月28日(火)

5月生まれ 満3歳

子育て支援センター 5月21日(火)

5月生まれ 満1歳と満2歳

児童センター

「なかよし」「ひろば」は、毎月季節に合わせた遊びを親子で楽しみます。

なかよし ★今年度中に満3歳になる親子対象。2歳の誕生日を迎えた親子も参加できます。

毎週火曜日

午前10時30分から11時30分

南・北・西児童センター

5月の遊び 「おわんぱうごっこ」

ひろば ★3歳までの親子対象

毎週金曜日

午前10時30分から11時30分

南・北・西児童センター

5月の遊び 「おひひわくわく〜」

北児童センターには「なかよしランド」、西児童センターには「チャイルドルーム」、南児童センターには「さんさんるーむ」(平日午前、土曜日に利用できます)という乳幼児親子さん専用の部屋があります。いつでも、気軽に遊びにきてください。

詳しくは、各児童センターにお尋ねください。

問合せ先

南児童センター ☎95-3528

北児童センター ☎95-7141

西児童センター ☎96-0481

子育て支援センター

5月の楽しく遊ぼう

▽「緑の風」のつこ Goー!

未就園児のお子さんとその保護者、妊産婦さん一緒に遊びましょう。

未就園児親子さん、妊産婦さんに利用していただけます。育児相談は常時受け付けています。体操やふれあい遊び・紙芝居等を毎日おこなっています。いつでも、気軽に遊びにきてください。詳しくは子育て支援センターにお尋ねください。

開館時間

午前9時30分から午後3時

問合せ先 子育て支援センター

☎95-3600



資料検索



図書館は毎日平均100人以上が利用しています。雑誌スポンサーになると新刊雑誌の表紙に広告を掲載でき、館内のパンフレット棚も利用いただけます。地域貢献活動や広告媒体としてご利用ください。詳細は図書館にお問い合わせください。

図書館だより



雑誌スポンサー

令和6年度の雑誌スポンサー

図書館の雑誌のスポンサーをしていただいている14の企業・団体を紹介します。

- ▽パティスリードンバル
- 「Bicycle Club」
- ▽丹羽歯科「子供の科学」
- ▽(株)伊大建設「ゆうゆう」
- ▽(福) おおぐち福祉会「やさい畑」
- ▽医療法人T.M会 コスモス眼科
- 「きょうの健康」
- ▽わくわくおおぐち21
- 「月刊NEWSがわかる」
- ▽藤本歯科医院
- 「Tokai Walker」
- ▽舟橋歯科クリニックCTインプラントオフィス「クロワッサン」
- ▽ライフデンタルクリニック
- 「サライ」
- ▽ラポいよだパーティ
- 「この本読んでー」
- ▽みずの接骨院「ESSE(エッセ)」
- ▽(株)波多野工務店
- 「Koodoee (T.M.H)」
- ▽石原事務所
- 「プレジデントファミリー」
- ▽(株)酒井建築「モダンリビング」

今月のおすすめ本です！

文豪の名作を人気イラストレータがイラストを描き下ろした「乙女の本棚」シリーズ。ぜひ読んでみてください。



葉桜と魔笛



蜜柑



女生徒



夜長姫と耳男

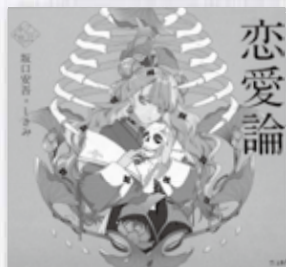

恋愛論



赤とんぼ



秘密

開館時間

午前9時から午後5時

休館日 月曜日・第2木曜日

(祝日を除く)

問合せ先

☎ 95-30009

資料館 だより



春の企画展「端午の節句」

「端午の節句」展では、本年度もこいのぼりを展示室に泳がせて滝のぼりを表現しています。「端午の節句」関連資料として、大将飾りや甲冑飾りなども展示しています。また、陣羽織を着て写真を撮るコーナーを用意しておりますので、来館記念にぜひご利用ください。

企画展期間中は、親子でつくる「かわいいこいのぼり」の工作や、「なぞとき武者修行R」もおこないますので、ぜひお楽しみください。

開催期間 6月2日(日)まで



今回は、端午の節句に合わせた武者人形を紹介いたします。
この武者人形のモデルは、

鎮西八郎ちんせい はちろうと思われます。鎮西八郎といえば、源為朝みなもとのためとものことです。為朝は、平安時代末期の武将で、源頼朝・義経よりのちも よしつねの叔父にあたります。身長2mの巨漢で、剛弓の使い手として剛勇無双うたがたを謳うたわれました。為朝のように強くたくましく育ってほしいとの願いから、武者人形のモチーフに選ばれたものと思われま



歴史民俗資料館ご利用案内

休館日 月・火・水曜日

※企画展開催中の水曜日および祝日は開館

開館時間

午前9時から午後5時

入館料 無料

問合せ先 ☎94-0055

健康文化センター ほほえみプラザ通信



町内にお住いの方は、いきいきカード申請でお得に参加できます！

シニア向け！



●ゆるヨガ

日時 火曜日 午前10時から10時45分

受講料 一般 410円 シルバー 100円

予約方法 ほほえみプラザ5階 受付窓口にてご予約ください。

初めての方におすすめのプログラムです。

ヨガの呼吸法と体操で身体を動かし整えます。

身体が硬くても大丈夫！自分のペースでゆったりとおこなえますので、気軽にご参加ください。

営業時間 午前9時から午後9時まで 利用料金 一般410円 回数券・月会費あり シルバー100円 (シルバーは町内にお住いで65歳以上の方) 利用・申込される方は初回登録が必要です。利用カードを作成いたしますので5階フロントまでお越しください。

ほほえみプラザ5階 トレーニングセンター 問合せ先 ☎94-0057 午前9時から午後9時 NPO 法人ウィル大口スポーツクラブ

税 務 だより



軽自動車税(種別割)・自動車税(種別割)の納税をお忘れなく

5月31日(金)は、軽自動車税(種別割)・自動車税(種別割)の納付期限です。4月1日現在、自動車をお持ちの方に納税通知書をお送りしますので、通知書に記載の納付場所へ納めてください。なお、納税には便利で安全な口座振替をご利用ください。

問合せ先

- ▽軽自動車税(種別割)
税務課固定資産グループ
☎95-1111-3
- ▽自動車税
愛知県東尾張県税事務所
☎0568-81-3139

軽自動車税(種別割)の減免

大口町では納税者の方の申請により、軽自動車税(種別割)の減免を

受けることができます。

減免の要件

- 身体障がい者または戦傷病者が所有している軽自動車等で、自分で運転していること。
- 身体障がい者、戦傷病者、精神障がい者または、知的障がい者が所有している軽自動車等で、その人と生計を一にする人が運転していること。
- 身体障がい者(18歳未満)、精神障がい者または、知的障がい者で、その人と生計を一にする人が所有している軽自動車等で、その障がい者のために運転していること。
- 身体障がい者、戦傷病者、精神障がい者または、知的障がい者のみで構成される世帯で、常時介護している人が、その障がい者の所有する軽自動車等で、その人のために運転していること。

注意点

- ※減免は、障がい者等1人につき1台です。自動車税(種別割)の減免を受けている方は該当しません。
- ※「生計を一にする」とは、日常生活の資を共にしていることを行い、必ずしも同一家庭に同居しているかどうかは問いません。
- ※障がいの程度によっては減免を受けることができない場合があります。

す。

手続きに必要なもの

- ▽障害者手帳等
- ▽運転する方の免許証
- ▽車検証
- ▽納付書(納付前のもの)
- ▽マイナンバーカードもしくは番号確認書類
- ※減免を受ける方は、5月24日(金)までに申請をしてください。

軽自動車税(種別割)納税証明書(車検用)送付廃止

納期限内に口座振替またはスマートフォン決済アプリで納付した方へ「軽自動車税(種別割)納税証明書(車検用)」を送付していましたが、軽JNKS運用開始に伴い、令和6年度より送付を廃止します。なお、二輪の小型自動車(排気量250cc超)については、これまでどおり送付します。詳しくは、納税通知書をご確認ください。

税に関する手続き

- ▽家屋を取り壊したら
登記あり家屋 法務局(春日井市)で滅失登記をしてください。
- ▽登記なし家屋 役場税務課で取り壊し届を提出してください。

▽自動車等を廃車・譲渡したら

原動機付自転車および小型特殊自動車ナンバープレート・標識交付証明書を持参し、役場税務課で手続きをしてください。

▽自動車等を購入したら

原動機付自転車および小型特殊自動車販売証明書または譲渡証明書を持参し、15日以内に役場税務課で手続きをしてください。

※住所など申告事項に変更があった場合も手続きをしてください。

▽原動機付自転車および小型特殊自動車以外の手続き場所

三輪および四輪以上の軽自動車
軽自動車検査協会愛知主管事務所
小牧支所

普通自動車・小型自動車・126cc以上の二輪車
中部運輸局愛知運輸支局 小牧自動車検査登録事務所

※車両ごとに異なります。

家屋調査のご協力を

1月2日以降に完成(新築・増築)した物件については、令和7年4月から固定資産税の課税対象となるため、7月から家屋調査をおこないます。

問合せ先 税務課固定資産税グループ
☎95-1111-3

身体障がい者の軽自動車税減免基準

戦傷病者の 軽自動車税減免基準

戦傷病者手帳の交付を受けており、町の基準に該当している

知的障がい者の 軽自動車税減免基準

厚生労働大臣の定めにより交付を受けた療育手帳に、障がいの程度が「A」と記載されている

精神障がい者の 軽自動車税減免基準

精神保健および精神障害者福祉に関する法律施行令の規定により交付を受けた精神障害者保健福祉手帳に「1級」と記載されている

障がいの区分	障がいの級別	
	身体障がい者が運転する場合	身体障がい者 ※本人以外が運転する場合
視覚障害	1級から4級までの各級	同 左
聴覚障害	2級および3級	同 左
平衡機能障害	3級	同 左
音声機能障害	3級（喉頭摘出による音声機能障害がある場合に限る）	
上肢不自由	1級および2級	同 左
下肢不自由	1級から6級までの各級	1級から3級までの各級
体幹不自由	1級から3級までの各級 および5級	1級から3級までの各級
乳幼児期以前の非進行性の脳病変による運動機能障害	上肢機能	1級および2級
	移動機能	1級から6級までの各級
心臓機能障害	1級、3級 および4級	1級および3級
じん臓機能障害		
呼吸器機能障害		
ぼうこう又は直腸の機能障害		
小腸の機能障害		
ヒト免疫不全ウイルスによる免疫機能障害	1級から4級までの各級	1級から3級までの各級
肝臓の機能障害		

※本人以外が運転する場合は、身体障がい者と生計を一にする方、もしくは、単身で生活する身体障がい者を常時介護する方が軽自動車を運転する場合はいいます。

パブリックコメント募集

「都市計画」に関する基本的な方針」として、道路や公園、下水道や土地利用のあり方など将来のまちづくり（令和12年目標）について「大口町都市計画マスタープラン」を定めています。

この度、工業系の土地利用を推進する地域の見直しをおこなうため「将来都市構造図および土地利用方針図修正(案)」を取りまとめました。この修正案に対し、皆さんからの

ご意見・ご提案をお聞かせください。
募集期間

5月7日（火）から21日（火）

閲覧方法

①まちづくり推進課（大口町役場2階）窓口での閲覧（午前8時30分から午後5時15分まで）。

※正午から午後1時まで土日を除く

②町ホームページに掲載

※詳しくは、町ホームページをご覧ください。またまちづくり推進課にご確認ください。

問合せ先 まちづくり推進課

☎ 95-1614

大口俳句会

朝早し手水鉢にも薄氷

渡辺すみ子

花冷や長き列なす納税者

安藤 克典

東雲の薄ぼんやりのさくらかな

葉山 忠己

バスの揺れ浮き立ちてくるいちご狩り

宮下 裕子

よき人に買はれし家や黄水仙

安藤 亮子

芙蓉句会

春の川スノトリアの子母離れ

田中百百代

水占の冷たき底や銭乗せて

平本のり子

緑濃き葉に囲まれて椿かな

水野 邦子

収集車の漢てきばき雪の朝

大森恵美子

ぺんぺん草鳴らせば何処夫のこゑ

土川 照恵

大口川柳クラブ

節分の豆食べきれぬ総入れ歯

日比野文字

ドライブもしばらく出来ぬ石油高

天野 信和

老体に筋肉付けるストレッチ

吉田 雄亮

菜種梅雨ひと雨ごとに服を脱ぎ

高橋あや子

お花見をコロナと花粉邪魔をする

安藤 久子

環境 だより



猫の飼い方とマナー

室内で飼いまじゅう

最近、のら猫やフン尿など猫に関する苦情がよくあります。また事故に遭う猫も多くいます。猫の特性をよく理解し、不妊・去勢手術をすることで、ストレスなく室内で暮らせる動物です。伝染病の感染や事故から守るためにゲージの中や室内で飼うようにしましょう。

不妊・去勢手術をしましょう

猫は年に2・3回出産し、すぐに増えてしまいます。不幸な子猫をつくらないためにも必ず不妊・去勢手術をしましょう。オス猫メス猫とも繁殖のストレスから解放され、穏やかに暮らすことができます。

地域猫活動

のら猫を適切に飼養・管理するた

めに、地域の住民の理解と協力のもとで共同飼養する活動のことで

地域に住んでいる住民たちが協力し、TNR活動ボランティアの助け等も得ながら、地域に住み着いている「飼い主のいない猫」に不妊去勢手術をおこない、今以上に数が増えないように管理します。

併せて、餌やりやフンの始末を適切におこなうことにより、猫によって迷惑を被っている住民たちの理解が得られるよう配慮をし、また、餌場やトイレの管理をすることで、地域の環境美化にもつながります。

犬の飼育

犬の散歩

散歩のときは、必ずビニール袋等を携行し、フンは必ず持ち帰りましょう。道路や人の敷地にフンをさせたままにしないでください。環境衛生上においても不衛生であり、他の住民の迷惑となります。

迷い犬

飼い犬が迷子になる原因は、飼い主の不注意によるものがほとんどです。

飼い犬が迷子にならないために、

犬に適した首輪、リードを使用し、常に点検をおこなってください。

また、ゲージで飼っている場合は、施錠の確認をしっかりおこなってください。放し飼いは絶対にしないでください。首輪等に連絡先を記入しましょう。また、マイクロチップも迷子になったときに役立つ

も、飼い犬が迷子になってしまったときは、環境対策室のほか、必ず動物愛護センターや最寄りの警察署にも連絡してください。

▽動物愛護センター 尾張支所

☎0586-78-2595

▽江南警察署 ☎56-0110

※犬には、登録と狂犬病予防注射をおこなうことが、法律により義務づけられています。狂犬病予防注射は、狂犬病予防法に基づき、毎年4月から6月までの期間に接種が義務付けられています。

野焼きは禁止されています

「近所で草木を燃やして臭いがする」「煙で布団や洗濯物に臭いがついてしまう」など野焼きに対する苦情が数多く寄せられています。野焼きは、「廃棄物の処理および清掃に関する法律」により、以下の

例外を除き原則として禁止となっています。また、一定の構造基準を満たしていない焼却炉についても使用が禁止されていますのでご注意ください。

焼却禁止の例外となる廃棄物の焼却

▽国または地方公共団体が施設管理をおこなうために必要な焼却

▽災害予防、応急対策、または復旧のために必要な焼却

▽風俗習慣または宗教上の行事をおこなうために必要な焼却

▽農林業を営むためのやむを得ない焼却

▽たき火など日常生活を営む上で通常おこなわれる軽微な焼却

※なお、このような例外でも煙害で周囲に迷惑がかかる行為は指導の対象になります。

お願い(自宅でのバーベキュー)

自宅でバーベキューをおこなう場合は、煙や騒音など配慮して付近の方に一声かけるなど、迷惑がからないように心がけましょう。

問合せ先

環境対策室 ☎95-1613

リレーインタビュー

大口町で活躍する社長さんをリレー形式でご紹介いただき、住民有志のおおぐち宣伝部が、大口町にある企業の素晴らしさと、社長さんの人柄をご紹介します企画です。



座右の銘は「趣味は創意工夫すること」

丹羽オート

代表取締役 丹羽力也さん

Profile

昭和53年生まれ

趣味 研究し、考えてものづくりをするのが好き。趣味が高じてキッチンカーを作成し、メニューの開発もおこなっています。大口町のにぎわい横丁にも出店しています。

創業 昭和50年4月

設立 昭和61年10月

所在地 大口町大屋敷一丁目50番地

従業員数 12名

どんな仕事をしている会社ですか？

各種新車・中古車・セニアカー等販売、車検整備、定期点検、钣金塗装、ナビ・ドラレコ・ETC取付、自動車保険などのカーTOTALサービス。どんなメーカーの車でも取り扱える地域に根差した車屋さんを目指しています。



大切にしていること

従業員に常々いっているのは、「お金のためだけに仕事をしてはいけない」ということです。

自分が持っている知識や経験を人に提供する仕事をしたい。お客様が求めていることを正しく知り、その方にとっての最高のサービスを提供し、満足していただくことが、会社の信頼を作り、持続につながると考えます。

これは、自分が20代の時に父がいていた言葉ですが、当時、他社の自動車整備工場で働いていた自分には理解できませんでした。しかし、経験を重ねていくうちに、お金のためだけにする仕事の先には何もないと気づいたタイミングがあり、そこから何がこの言葉の本質なのかと考えるようになりました。今では、「自分の持つ知識や経験を活かしお客様の困りごとを解決することこそが仕事」なのだということにたどり着きました。父の想いと答え合わせはしていませんが、利益重視型の仕事にならないように心がけています。

社長ヒストリー

小さい頃から父親が働く姿を見て育ち、中学校の時には自動車関係の仕事を目指すことを決めていました。自動車関係の学校を出て、民間企業で働き、その中で、整備部門を立ち上げた経験が、激務ではありましたが、今の会社経営に役立っています。

30歳の時に、子どもができたのがきっかけで、会社を継ぐことを決め、今に至っています。

社長からメッセージ

「あいさつ」は基本。誰にでもできることができなければ、仕事ができるはずはありません。第一印象で7割が決まるといわれています。自分自身も積極的にあいさつするように心がけ、社員や職場体験にきた中学生にもあいさつの大切さを伝えています。また、自分の特性を理解し、足りていないことを知ること、己を知れば足りない部分を人に頼むことができるし、補い合うことができます。「あいさつ・自己分析」が、職場の信頼関係を作ると考えています。

車を好きになってほしい

子どもたちに車の魅力を伝えていき、車好きな子どもを増やすことが自分のミッションと考えています。昨年は従業員とその家族を招待し、サーキット場でカーレースをしたり、青山フェスタで自動車整備士体験を実施しました。

保健センターだより



歯の健康センターのご案内

子どものフッ化物塗布、

成人歯科健診を実施します。

日時 6月9日(日)

午前9時30分から11時30分

場所 保健センター

(ほほえみプラザ2階)

対象者および定員

▽子ども

1歳から小学6年生 70名

▽成人

大口町にお住まいで18歳以上 20名

費用 無料

申込み期間 5月1日(水)から6

月6日(木)まで

※健康課へ事前予約が必要です。

主催 尾北歯科医師会

協賛 愛知県歯科衛生士会尾張北部

支部、大口町

申込みおよび問合せ先

健康課 ☎94-0053

今月の健康俳句

だれそのれ

分と指折り

大根抜く

桑原 聡子

今月の健康川柳

休日の

父はパチンコ屋へ

走り

数川 謙二

※このコーナーは、大口俳句会・大口川柳クラブの皆さんのご協力により、「こころ」の健康づくりの一翼を担っていただいています。

高齢者と障がい者の総合相談窓口 大口町地域包括支援センター便り

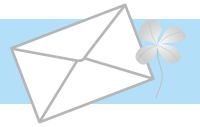

認知症について、「わがごと」として考えよう

認知症は、誰もがなる可能性のある脳の病気で、自分自身や家族、大切な人が認知症と診断されることは決して珍しいことではありません。2025年には65歳以上の高齢者の約5人に一人が認知症になるといわれています。たとえ認知症になったとしても、できる限り住み慣れた地域で安心して暮らしていきたいように、認知症を正しく理解していくことが大切です。今月は認知症の早期発見の大切さについて紹介していきます。



認知症とは、脳の細胞が壊れてしまったり、働きが悪くなったりすることで、認知機能(記憶や判断力など)の障がいが起こり、生活するうえで支障が出てくる状態のことをいいます。

早期診断・早期治療の大切さ

もしかして認知症かもと思われる段階で早期発見、早期治療をおこなうことはとても重要なことです。「最近忘れっぽ

いつか受診すればいいの?

まずはかかりつけの病院で相談してください。物忘れ外来や認知症外来のある医療機関へ紹介してもらうこともできます。

受診するべきポイント

認知症の症状の現れ方には、個人差があります。ありのままを伝えるために、日頃からのような症状が出ているのか、なるべく具体的にメモをとっておきましょう。

▽いつ頃、どんな変化に気づいたか

▽現在の症状

▽服用している薬の内容

地域包括支援センターでは認知症についての相談、その他、地域で暮らす高齢者ご本人や家族、周囲の皆さんからの相談を受け、介護・福祉・医療などに関するさまざまな情報提供をおこなうとともに、必要に応じて支援をおこなっています。お気軽にご相談ください。

問合せ先

大口町地域包括支援センター

☎94-2227





講習会・教室

さくら大学(高齢者教室)

日時 5月10日(金)

午前10時30分から11時30分

(受付 午前10時から)

場所 憩いの四季 娯楽室

※送迎バスあります。

対象 おおむね60歳以上の方

内容 腸内環境と睡眠の質について

問合せ先 憩いの四季

☎95-1739

行政職員・福祉職のための 成年後見制度研修会

日時 5月29日(水)

午後1時30分から4時30分

参加方法

①現地会場 小牧市総合福祉施設ふれあいセンター3階 大会議室

②オンライン ZOOM

定員 ①60人 ②40人

①②とも先着順

対象 小牧市、岩倉市、大口町、扶桑町にお住まいの方を担当しているケアマネージャー、相談支援専門員、ホームヘルパーなどの福祉職、行政職員や民生委

員など、支援者の立場で認知症の方や障がいのある方に関わっている方。

内容

▼第一部 成年後見制度の基礎知識(講義)

▼第二部 事例検討会(グループワーク)

参加費 無料

申込方法 5月22日(水)までに

電話、FAX、オンラインから

申し込みください(先着順)。

申込みおよび問合せ先

尾張北部権利擁護支援センター

☎0568-7415888

fax0568-7415855



その他

ワークセンター会員入会説明会

日時 5月21日(火)

午前9時30分から11時

場所 ワークセンター会議室

対象 45歳以上の健康で働く意欲のある方

問合せ先 公益社団法人大口町コミュニティ・ワークセンター

☎95-8101

第38回大口町障がい者スポーツ大会

障がい者スポーツ大会を開催します。障がいをお持ちの方が無理なく参加できるプログラムが盛りだくさんです。

お気軽にご参加ください。

日時 6月1日(土) 午前10時から

正午(受付 午前9時30分から)

場所 大口町中央公民館 集会室

参加費 無料

参加要件 大口町にお住まいで「身体障害者手帳」、「療育手帳」、「精神障害者保健福祉手帳」をお持ちの方およびその家族

持ち物 上履き

申込みおよび問合せ先

5月17日(金)までに電話かFAXでお申し込みください。

大口町社会福祉協議会

☎94-0060

fax94-0059

県立学校魅力発見フェスタ

尾北地区の県立高校12校(丹羽・犬山・犬山総合・尾北・江南・古知野・小牧・小牧南・小牧工科・岩倉総合・新川・西春)と小牧特別支援学校の説明会を開催します。県立高校の特色や各校の魅力がわかります。進学を控えた中学生や保護者の皆

さん、先生方ぜひご参加ください!

日時 6月8日(土)

▽第一部 午前10時から午後0時30分

▽第二部 午後2時から4時

※第一部と第二部は同じ内容です。

※当日の受け付けは随時、出入りは自由です。

場所 Home&nicoホール

(江南市民文化会館)

※駐車台数が限られています。公共交通機関をご利用ください。

問合せ先

丹羽高等学校 ☎93-7575

都市計画の変更(案)の縦覧

生産緑地地区の都市計画変更をおこなうにあたり、その案を縦覧します。なお、住民および利害関係人は縦覧期間満了の日までに、大口町に意見書を提出することができます。

都市計画の種類および名称

尾張都市計画生産緑地地区

縦覧期間 5月7日(火)から21日(火) 午前8時30分から午後5時15分まで

※正午から午後1時まで 土曜日、日曜日を除く

縦覧場所 まちづくり推進課

☎95-1614

愛知県後期高齢者医療制度

協定保養所利用助成のご案内

被保険者皆さんの健康の保持・増進を目的に、次の協定保養所に宿泊する場合、1人1泊につき1000円を助成します。

※4月1日から翌年3月31日までの1年間で、全保養所合わせて最大4泊まで利用できます。

協定保養所名

▽豊田市百年草（豊田市）

☎0565-62-0100

▽あいち健康の森ブラザホテル（東浦町）

☎0562-82-0211

▽おんたけ休暇村セントラル・ロッジ（長野県王滝村）

☎0264-48-2111

▽サンヒルズ三河湾（蒲郡市）

☎0533-68-4696

▽すいとびあ江南（江南市）

☎53-5555（予約専用番号）

利用方法

利用される方は、申込時に協定保養所へ「愛知県後期高齢者医療の被保険者」であることを伝え、宿泊当日、保養所の窓口で後期高齢者医療の保険証と利用カード（初回利用時に保養所にて交付）を提示してください。精算時に利用料金に対し、1000円を助成します。

※保険証は必ずお持ちください。なお、マイナンバーカードは使えません。

問合せ先

愛知県後期高齢者医療
広域連合 給付課

☎052-955-1205

※各保養所の開館状況の確認や宿泊予約は直接保養所にお問い合わせください。

スクールソーシャルワーカー 人材登録について

尾張教育事務所では、小中学校で勤務するスクールソーシャルワーカーの登録を受け付けています。登録を希望する方は、尾張教育事務所へ登録票を記入して、登録をおこなってください。

登録および問合せ先

尾張教育事務所

☎052-961-1903

県立特別支援学校体験入学

来々4月に小中学校、高校に入学予定で障がいの可能性があるお子さんとその保護者を対象に、特別支援学校体験入学をおこないます。

《一宮東特別支援学校》

☎0586-51-5311

実施日▽小学校 9月6日（金）、

11日（水）

対象 知的な発達遅れや、情緒

に障がいのあるお子さん

《小牧特別支援学校》

☎0568-73-7661

実施日▽小学校 9月3日（火）、

10月9日（水）

対象 手足の不自由なお子さん

《大府特別支援学校》

☎0562-48-5311

実施日▽小中高校 7月9日（火）、

10月23日（水）

対象 病気で療養しているお子さん

※各特別支援学校へ直接お申し込みください。体験入学日以外でも随時相談に応じます。

問合せ先

学校教育課 ☎95-4446

一宮東特別支援学校説明会

障がいのあるお子さんの保護者等を対象に学校説明会を開催します。適切な就学には早期からの学校見学等が大切です。次年度就学予定のお子さんがおみえの方は、ぜひご参加ください。お申し込みは、事前に電話でお願いします。

日時▽小学部 6月7日（金）

▽中学部 6月6日（木）

午前10時から正午

会場 愛知県立一宮東特別支援学校

申込み期間 5月24日（金）まで

問合せ先 愛知県立一宮東特別支

援学校 ☎0586-51-5311

尾張北部権利擁護支援地域連携 ネットワーク協議会公募委員募集

小牧市、岩倉市、大口町、扶桑町の成年後見制度利用促進計画を推進し、権利擁護支援の地域連携ネットワーク構築に資するため、尾張北部権利擁護支援地域連携ネットワーク協議会を設置するため、公募委員を募集します。

募集期間

5月1日（水）から15日（水）

募集人員 各市町1名

応募資格

- ①令和6年5月1日に町内に住所を有する満18歳以上の方
- ②成年後見制度に関心が高い方
- ③平日午後開催する会議に参加できる方

応募方法

応募用紙を長寿ふくし課窓口か、尾張北部権利擁護支援ホームページ（委員応募フォーム）から入手し、必要事項を記入の上、尾張北部権利擁護支援センターに郵送、メールまたは持参し提出してください。

※選考の結果は、5月下旬に応募した方全員に通知します。

※任期は2年です。令和6年度は、年2回（6月28日（金）と1月予定）開催します。



電波のルールは必ず守りましょう

6月1日(土)から10日(月)は電波利用環境保護周知啓発強化期間です



電波の利用にはルールがあります。無線機器を使用するときは必ず「技適マーク」が付いているか確認してください。また、「技適マーク」がついていない外国規格の無線機器は、Wi-Fiや、重要無線である携帯電話等に障害を与えるおそれがあります。不明な点はお問い合わせください。

問合せ先 総務省 東海



総合通信局 ▼不法無線局の相談 ☎052-971-9107

▼テレビ等の受信障害の相談 ☎052-971-9648

親子ふれあい広場

ベビーマッサージの体験

(午後2時から3時)

日時 5月16日(木)

午前10時から11時30分

場所 南児童センター

持ち物 お子さん用水分補給・バスタオル

申込み 5月14日(火)

午後5時まで

定員 15組

※南保育園の駐車場をご利用くだ

さい。

申し込みおよび問合せ先

子どもと文化の森 ☎94-1223

裁判员制度15周年

平成21年5月21日にスタートした裁判员制度は、国民の皆さまのご参加、ご協力で支えられ、令和6年5月21日に15周年を迎えます。裁判员制度について詳しく知りたい方は二次元バーコードからご確認ください。



善意

義援金への協力ありがとうございます

令和6年能登半島地震災害に対する義援金が、日本赤十字社愛知県支部大口町分区へ左記の金額が寄せられました。ご協力ありがとうございました。

1月9日から3月31日まで

88万9708円

ひきつづき義援金の受け付けをおこなっています。ご協力をお願いします。

問合せ先 長寿ふくし課

☎94-0051

新校長先生の紹介

大口町立大口中学校

大前 健二先生



本校の教育目標は「豊かな心とたくましい体をも

ち、生涯にわたって自ら学び続ける生徒を育成する』です。人生百年時代と言われる昨今、十代前半の生徒たちを目標の姿へと導くという我々の役割は、更に重要なものとなっております。保護者の皆様や地域の方々のご理解とご協力をいただきながら、職員とともに精一杯努めていく所存です。ご支援を賜りますよう、よろしくお願いたします。

大口町立大口南小学校

川井 栄治先生



歴史と伝統だけでなく、最新の教育環境が整備され

た大口南小学校に赴任できたことを心より嬉しく思っています。本校の校舎は、人とのつながりを学ぶことをコンセプトに設計されています。地域や保護者の皆様とのつながりを大切に、子どもたちが健やかに成長するよう、チーム南小で尽力してまいります。ご支援を賜りますよう、よろしくお願いたします。

手続きはお済みですか？

物価高騰対応重点支援給付金(均等割のみ課税世帯)

申請期限

5月31日(金) (当日消印有効)

手続きがまだお済みでない方は5月31日(金)までに手続きをお願いします。なお、最終日の時点で確認書や添付書類に不備がある場合には本給付金が支給されませんので、余裕をもって手続きをお

こなしてください。また、感染症等拡大防止のため郵送による手続きにご協力ください。

※非課税世帯向け給付金は、4月30日(火)をもって受け付けは終了しております。

問合せ先 長寿ふくし課

☎94-0051



無料相談 大口市外局番(0587)

令和6年

5月

多重債務者相談	8(水)(予約制 前日の午後5時まで) 午後6:00～9:00	役場1階相談室 問合せ先 町民安全課 ☎95-1966	内容 サラ金問題等
法律相談	15(水)(予約制) 午後1:00～4:00	役場1階相談室 問合せ先 町民安全課 ☎95-1966	内容 相続、金銭問題等
消費生活相談	21(火)(先着順) 午前9:00～正午	役場1階相談室 問合せ先 町民安全課 ☎95-1966	内容 消費生活全般
登記相談	22(水)(先着順) 午後1:00～3:00	役場1階相談室 問合せ先 町民安全課 ☎95-1966	内容 土地の相続等
家庭児童相談	22(水)(予約制) 午前10:00～午後3:30	北児童センター 問合せ先 こども課 ☎94-1222	対象 児童(18歳未満)の保護者
若者の就職相談	17(金) 午後2:00～4:30	役場1階相談室 申込みおよび問合せ先 ☎0586-55-9286	内容 就職の悩み いちのみや若者サポートステーション
権利擁護相談	21(火)(予約制) 午後1:30～4:20	ほほえみプラザ2階相談室 予約先 尾張北部権利擁護支援センター ☎0568-74-5888 問合せ先 長寿ふくし課 ☎94-0051	
心配ごと相談	1(水) 午前10:00～午後3:30(予約優先) 15(水) 午前10:00～午後3:30(予約優先)	女性相談員, 母子・父子自立支援員 女性相談員 場所 ほほえみプラザ2階 社会福祉協議会 ☎94-0060	
ふれあいルーム おおぐち	児童・生徒の心の居場所として自立を支援するため、相談・指導をおこないます。 日時 月曜日から金曜日 午前9:00～午後3:00(祝日除く) 場所 白山ふれあいの森 管理棟2階 問合せ先 ふれあいルームおおぐち ☎95-7773 (入室希望は、学校教育課 ☎95-4446へご連絡ください)		
就学相談	令和7年4月に小学校に入学する予定で、お子さんの障がいや成長のことで不安を感じている保護者の方を対象に就学相談窓口を開設しています。 対象者 ①身体に障がいのあるお子さん ②知的発達に遅れがみられるお子さん ③情緒面に不安のあるお子さん ④障がいではないが、成長・発達に遅れがみられるお子さん ⑤病弱・身体虚弱のお子さん 相談方法 ● 電話または学校教育課窓口 ● 必要に応じて小学校の見学 相談日時 毎週月曜日から金曜日 午前8:30～午後5:15 ※祝日および正午から午後1時を除く。 問合せ先 学校教育課 ☎95-4446		
たんぼぼ相談	お子さんの発達が気になる保護者の方や、障がいのあるお子さんの子育てや教育で不安のある保護者の方には、一宮東特別支援学校のたんぼぼ相談(教育相談)をご利用いただけます。たんぼぼ相談では、皆さんが抱えている疑問や不安・悩みについて一緒に考えていきます。事前に電話で予約をしてください。相談費用は無料です。相談内容については、秘密を厳守いたします。 相談時間 火・金曜日(祝日除く)午後1:00～4:00 予約受付時間 月曜日から金曜日(祝日除く)午前9:00～午後5:00 場所・問合せ先 愛知県立一宮東特別支援学校 たんぼぼ相談係 一宮市丹羽字中山1151番地1 ☎0586-51-5311		

1	水	
2	木	
3	金	
4	土	
5	日	大口猫の会議渡会(13)
6	月	
7	火	☎休
8	水	戸籍保険課窓口延長日 午後7時まで
9	木	☎休
10	金	さくら大学(25)
11	土	
12	日	
13	月	☎休
14	火	
15	水	
16	木	親子ふれあい広場(27)
17	金	
18	土	普通救命講習会(16)
19	日	
20	月	☎休
21	火	ワークセンター会員入会説明会(25)
22	水	戸籍保険課窓口延長日 午後7時まで
23	木	
24	金	
25	土	
26	日	
27	月	☎休
28	火	
29	水	子育て座談会(13)
30	木	
31	金	

戸籍保険課窓口延長日の業務内容

印鑑登録事務、住民票および戸籍証明書の発行

※住所異動の手続きなどお取り扱いできない業務もあります。

※()内はページ数です。

※☎休は図書館の休館日です。

人口(4月1日現在) 計 24,153人 男性 12,258人(前月比 +9人) 女性 11,895人(前月比 -28人)
世帯数 10,055世帯(前月比 +70世帯) 出生数(3月届出分) 9人



保健センター行事カレンダー

	事業名	日程	受付時間	対象・内容等
ほほえみプラザ 2階保健センター 【持ち物】母子健康手帳・バスタオル	3歳児健診	1(水)	午後1:00～1:15	令和3年4月生まれ
	健診 1歳6か月児健診	21(火)	午後1:00～1:15	令和4年10月生まれ
	4か月児健診	22(水)	午後1:00～1:15	令和6年1月生まれ
	2歳児歯科健診 ※2歳7か月児は要予約	15(水)	午後1:00～1:15	令和4年2月生まれ(2歳3か月児) 令和3年10月生まれ(2歳7か月児)
	母子健康手帳 交付説明会	2(木)	午前9:30～10:00	母子健康手帳発行、妊娠初期の保健指導 (妊娠届出書、個人番号カードを持参)
	相談 7か月児健康相談	14(火)	午後1:15～1:30	令和5年10月生まれ 身体計測、育児・発育・発達相談、離乳食の話
	子育て相談室 ※相談は要予約	20(月)	午前9:00～11:00	身体計測、発育・発達・食生活・育児に関する相談
	発達相談 ※要予約	20(月)	午前9:00～10:30	臨床心理士による相談(対象:就学前のお子さん)
	助産師相談 ※要予約	22(水)	午後1:30～2:15	助産師による授乳指導、妊産婦相談
	母親教室 ※要予約	8(水)	午前9:15～9:30	助産師の話(妊娠中・産後の健康管理と赤ちゃんのお世話)、交流会(母子健康手帳を持参)
1階栄養実習室	教室 離乳食ミニ講座 ※要予約 (おんぶひも等持参)	14(火)	①午前9:00～9:15	令和5年11月～令和6年1月生まれ 離乳食初期の話
			②午前10:15～10:30	令和5年6月～8月生まれ 離乳食後期と完了期の話
健康課	相談 保健師・栄養士による 健康相談 ※要予約	10(金) 24(金)	午前9:30～11:30	生活習慣病予防、食生活、その他健康についての相談 (第1・3金曜日は戸籍保険課で相談受付)
94-00033 1階ロビー	ポールウォーキング自主活動	毎週水曜	午前9:30	ポール体操とポールウォーキング(雨天中止)
	歩く健康の集い	14(火) 28(火)	午前9:30	ストレッチ体操、1時間歩行など
長寿ぐくし課 94-00051 地域での介護予防	いきいき100歳体操 (多目的室)	毎週火曜	一部 午前9:30 二部 午前10:30	重りを使った筋力運動(動きやすい服装で。フェイスタオル・水分補給用のお茶または水を持参)
	ひだまりの会 中小小コミュニティセンター	10(金) 24(金)	午前10:00	外出する機会の少ない高齢者の方を対象に、レクリエーション・筋力トレーニング等介護予防活動をおこないます。
	しなやかお達者の会 余野学共施設	14(火) 28(火)	午前10:00	介護予防のための筋力トレーニングを中心とした運動・その他レクリエーションをおこないます。
	しなやかお達者の会 豊田学共施設	14(火) 28(火)		



大口町桜保存会設立総会



新入学児の安全を願ってお守りを寄贈

商工会女性部の皆さんが役場を訪れ、交通安全のお守りを寄贈されました。

交通安全のお守りは、今春町内の小学校に入学する児童が安全に登下校できるようにと祈念しながら、女性部員が手作りされたものです。各小学校を通じて新入学児童に配られます。



3 / 23
土

3 / 19
火

昭和20年代に初代町長を務めた本鋭郎さんをはじめとする先人の方々が植えられた桜「ソメイヨシノ」や後継種「おおぐち観鋭桜」の保全・育成をおこなうことで、まちのシンボルである桜を次世代に引き継ぐことを目的に大口町桜保存会（代表 佐竹康太郎さん）が設立されました。

今後は、桜に関する事業の広報活動や、樹勢低下が危惧される既存のソメイヨシノ・古来種（八佐の津島社「高橋の諏訪社」の保全・研究、後継種「おおぐち観鋭桜」の育成・補植など）がおこなわれます。



全国高等学校ハンドボール選抜大会出場



桜並木健康ジョギング

晴天に恵まれ、第34回「桜並木健康ジョギング」が開催されました。

5キロ・3キロのジョギングコース、1.8キロのウォーキング・ポールウォーキングコースに358名のランナーがエントリーして元気に完走し、爽やかな汗を流しました。

また、今年も昨年の愛知駅伝大口町代表チームが参加し、開花間近の五条川沿いの桜並木を駆け抜けました。

3 / 10
日

大口中学校出身の小川沙耶香さんが令和6年3月に開催された「第47回全国高等学校ハンドボール選抜大会 Presented by MIZUNO」に出場し、見事ベスト8になりました。

全国大会前には表敬訪問で鈴木町長から激励を受けました。

現在、小川さんは岐阜県私立富田高校の3年生で、ハンドボール部に所属し、司令塔のセンターとして活躍しています。今後の活躍がますます期待されます。

あなたの身のまわりの「まちの話題」をお寄せください。
 問合せ先 役場 秘書広報室 95-1616
 「まちの話題」は大口町 NPO 登録団体 ZOOM が取材・編集をおこなっています。

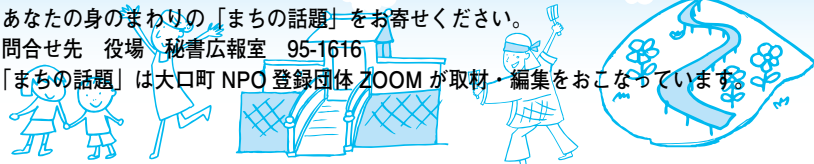

金助桜まつり



おおぐち光燈路

堀尾跡公園で金助桜まつりが開催され、満開の桜のもと、多くの人で賑わいました。
 野外ステージでは、日頃から練習を積み守ってこられた中小口伝統芸能保存会・上小口伝統芸能保存会・豊田獅子囃子保存会の獅子屋形や、お囃子、河北木遣保存会の木遣りが披露されました。その他、南保育園年長児による和太鼓や、児童公園では太極拳の表演が披露されました。

4 / 7
日

3月30日(土)から4月7日(日)まで堀尾跡公園で、おおぐち光燈路が催され、夜桜を楽しむ家族連れなどで賑わいました。
 姉妹都市の島根県松江市松江城周辺で、毎年10月に行灯を並べて松江の夜を飾る「松江水燈路」が開催されています。大口町でもその素晴らしさを伝えたいと大口町NPO団体「チームGOGO大口」が、皆さんから作品を募り、桜の開花時期に合わせて「おおぐち光燈路」を開催しています。



大口中保育園



昨年度、町制60周年記念事業「おおぐち町民1日議会」で、1日議員となり「英語教育」について質問した鈴木妙子さんが、大口中保育園で英会話教室「E・I・N」の皆さんと英語劇「おきなかぶ」を発表しました。
 ミュージカルのような劇に園児たちは大喜び。一緒に大きな声を掛け合い、最後は皆さんで力を合わせて大きなカブを抜くことができました。
 鈴木さんは「子どもたちが、この交流をとおして楽しみながら英語に親しみ、英語に興味を持ったり、好きになるきっかけ作りになればと思います」と話されました。

3 / 22
金

こんにちは 赤ちゃん

「こんにちは赤ちゃん」の写真を募集しています。

応募いただいた中から抽選で4名の写真を掲載します。

対象 令和5年10月から12月生まれの赤ちゃん(令和6年7月号掲載予定)

応募締切 5月15日(水) 応募方法など詳細はこちらから→



1028

令和5年10月生まれ

しゅんや

西島 峻哉 ちゃん(余野)

幸せをありがとう。
元気に大きく育ってね。



1029

令和5年10月生まれ

ふうや

松尾 風哉 ちゃん(余野)

癒しのふうやくん。
これからもたくさん笑
顔を見せてね!



1030

令和5年8月生まれ

こはる

浦野 心陽 ちゃん(さつきが丘)

たくさん笑って過ごそ
うね!
こはちゃん大好き!



1031

令和5年8月生まれ

まそら

尾関 真昊 ちゃん(下小口)

毎日癒しをありが
う!だいすきだよ!



○月×日 フルーツが大好きな
悠暉。毎日みかんにりんご、シャ
インマスカットにいちご、どれだ
けでも食べています。誰かに取ら
れると思っているのか、口の中に
ドンドン入れちゃう姿が可愛い
けど心配になるママとパパです。
○月×日 1人で黙々とマゲ
フォーマーで遊べたり、ウルト

親バカ日誌 No.362

下小口



美喜子さん
ゆづま R2・3生
侑磨くん R4・7生
悠暉くん R4・7生

鴨田直之さん

○月×日 おしゃべりが上手に
なった悠暉。お兄ちゃんの真似を
して「1、2、3、4、5、10」と
数える姿が可愛い!ドッキの前
にいくと「ドンドンドン・ドッキ
と歌つのも笑っちゃいます。踊る
ことも大好きで、アンパンマン
の曲がかかるとノリノリで勝手
に体が動く姿を見るのが楽しく
て…何度も曲を流してしまいま
す!

○月×日 保育園で覚えてきた
のがご飯を食べていると、「うま
い?」と聞いてきます。「おいし
いね」というと無反応…。喋れな
いのが「うまい」を書きたいのが、
頑固な悠暉です。



診療時間 午前9時から正午
午後2時から5時
救急医療情報センター(夜間)
0586-72-1133

休日診療		市外局番 (0587)
5月3日	さのクリニック	94-0222
4日	かめいクリニック	93-9041
5日	さくら総合病院	95-6711
6日	KAMIO クリニック	93-0137
12日	江口医院	93-2626
19日	やまだクリニック	94-1333
26日	大川外科胃腸科クリニック	92-3155

Catalog
Pocket
多言語アプリ



町政情報
大口町公式

