



震災でがんばっている子どもたちのことを思いながら、手作りのこいのぼりをつくりました。「がんばろうにっぽん」の文字を入れ、毎日揚げています。(中保育園)

大口町は、平成24年に町制50周年を迎えます



大口町制50周年

昔も^{いま}現在も未来もずっと
愛があふれる みんなの大口

特集

- 間もなくです！ 地デジ対策は、もう完了しましたか？…… P3

- 「危ない！」と思ったら …………… P7
通学路 こども 110 番の家へ

- 特定健康診査を受けましょう！…………… P8
自分を知ろう！ 自分を変えよう！

- 平成 23 年 成人の集い実行委員会 …………… P17
自分たちの成人式を自分たちの手で作ってみませんか？

- まちの話題 …………… P28
「れんげまつり」ほか

- Be Ambitious 山中香歩さん …………… P31
人間として成長したい！

2011年6月

June

あなたのお手元に災害時の緊急情報をお知らせする！

あんしん・安全ねっと

防災・防犯メール配信サービス

携帯電話からの登録方法

携帯電話から下記メールアドレスへ空メールをお送りください。送信された携帯電話のメールアドレスあてに「本登録」の手順をご案内します。

oguchi@entry.mail-dpt.jp



※QRコードを使用できる機種をお持ちの方は右のQRコードをお使いください。

日	月	火	水	木	金	土
5/29	30	31	6/1	2	3	4
・歯の健康センター(12) 佐野医院 5	・子育て相談室(15) ・親子ふれあい広場(24) 6	・しなやかお達者の会余野(15) 7	・3歳児健診(15) ・心配ごと相談(22) ・人権・行政相談(22) 8	・母子健康手帳交付説明会(15) ・南保園庭開放(19) 9	・生ポリオワクチン(13) ・健康相談(15) ・口腔相談(15) ・さくら大学(23) 10	・大口町地域自治セミナー(6) ・本雑誌のリサイクル(21) 11
・大口町消防団小型 ポンプ操法大会(25) 寺田循環器科・内科 12	13	・10か月児健診(15) ・歩く健康のつどい(15) ・しなやかお達者の会豊田(15) 14	・歯科健診(15) ・もぐもぐ教室(15) ・心配ごと相談(22) ・多重債務者相談(22) ・法律相談(22) 15	・母子健康手帳交付説明会(15) 16	・BCG(13) ・健康相談(15) ・口腔相談(15) ・ひだまりの会(15) 17	・普通救命講習会(10) 18
かめいクリニック 19	・子育て相談室(15) ・親子ふれあい広場(24) 20	・1歳6か月児健診(15) ・しなやかお達者の会余野(15) ・消費生活相談(22) ・ワークセンター説明会(27) 21	・4か月児健診(15) ・南・中・西・北 保園庭開放(19) ・家庭児童相談(22) ・登記相談(22) ・心配ごと相談(22) 22	23	・フレッシュママの会(15) ・健康相談(15) ・口腔相談(15) ・ひだまりの会(15) ・厚生年金相談(23) 24	・カタツムリのキルト教室(23) ・(株)東海理化 海外救援衣料回収(26) 25
・こどものまち説明会(6) さくら総合病院 26	27	・住民検診(13) 中小口地区コミュニティセンター さつきヶ丘集会所 余野学共施設 ・歩く健康のつどい(15) ・しなやかお達者の会 豊田(15) 28	・住民検診(13) 河北学共施設 上小口学共施設 下小口学共施設 29	・住民検診(13) 大屋敷学共施設 秋田学共施設 豊田学共施設 30	・住民検診(13) 外坪学共施設 保健センター 1	2

※ () 内はページ数です ※児童センターの行事予定については「児童センターだより」をご覧ください



休日診療

月日	病院・医院名	電話
6月5日	佐野医院	95-3179
12日	寺田循環器科・内科	92-3331
19日	かめいクリニック	93-9041
26日	さくら総合病院	95-6711
7月3日	神尾外科	93-0137

救急医療情報センター(夜間)
0586-721133
診療時間
午前9時から正午
午後2時から5時

今月の納付金 納期限:6月30日(木)

- 町県民税(1期)
- 国民健康保険税(2期)
- 介護保険料(2期)

税務課収納窓口の延長 24日(金)午後7時まで
開設 5日(日)、26日(日)午前10時から午後2時

今月の戸籍保険課 8日(水)
窓口延長日 22日(水) 午後7時まで

業務内容:住民票、印鑑登録証明
戸籍証明書(謄本、抄本のみ)の発行、印鑑登録事務



アナログ放送からデジタル放送へ完全移行

2011年

アナログテレビ放送終了

地上デジタル放送をご覧いただくには専用チューナーが必要となります。総務省

間もなくです！
地デジ対策は、
もう完了しましたか？



2011年7月24日 日曜日

地デジ化完全移行

地デジを見るにはどうするの？

地上デジタル放送がそのまま見られるテレビと、そうでないテレビがあります。従来のアナログテレビで見るためには、**デジタルチューナーを接続**する必要があります。

アンテナはどうするの？

地上デジタル放送は、**UHFの電波を使って放送**されるため、**UHFアンテナをつける**ことで受信できるようになります。設備によっては、別途工事が必要になる場合もあります。

その1 デジタルテレビに 買い換える

地上デジタル放送対応のテレビなら、ハイビジョンの高画質やデータ放送などのデジタル機能を楽しむことができます。
※デジタル機能を制限した廉価タイプのテレビもあります。
※UHFアンテナの設置や交換が別途必要な場合があります。

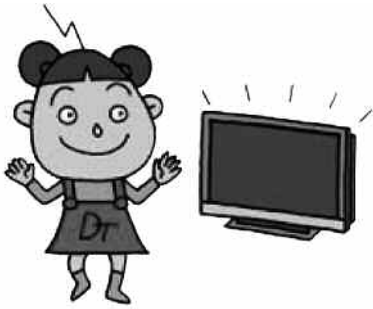

その2 デジタルチューナーを 買い足す

アナログテレビをアナログ放送終了後もそのまま使う場合は、デジタルチューナーやデジタルチューナー内蔵の録画機器を買い足せば地上デジタル放送が見られます。

※デジタル機能を制限した廉価タイプのチューナーもあります。
※UHFアンテナの設置や交換が別途必要な場合があります。
※テレビの種類によって、画質やデジタル機能が違います。

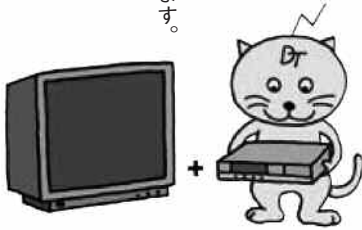

一戸建て住宅または マンションや集合住宅 の場合

すでにUHFアンテナがついており、地上デジタル放送とUHFアナログ放送で受信方向が同じ場合、通常はそのまま受信できます。受信方向が違う場合は、UHFアンテナを新たに設置する必要があります。

※電波の弱い地域ではブースターが必要な場合があります。デジタル放送用UHFアンテナの設置・工事に関しては電器店などにご相談ください。



ビル陰等の障害により 受信障害対策共聴設備を 通して視聴している場合

地上デジタル放送は受信障害に強い方式を採用しているため、受信障害は大幅に改善される見込みです。まず受信障害対策共聴施設の管理者にお問い合わせください。直接受信が可能であれば、個別アンテナでの受信をおすすめします。
※個別アンテナの受信確認は電器店などにご相談ください。

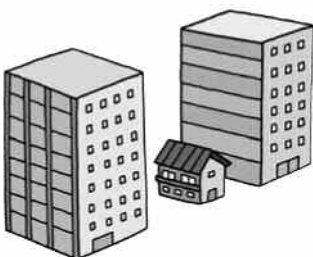

経済的な理由で地上デジタル放送が まだ受信できない方に

地上デジタル放送簡易チューナーを無償給付します！

地デジ
未対応の方へ

市町村民税非課税世帯の方

現在受付中

支援内容

- ①簡易なチューナー(1台)をご自宅へ配送します。
- ②設置方法と操作方法を電話でサポートします。
- ③申込書は役場 地域振興課の窓口にあります。

申込期限

7月24日(日)まで

NHKの放送受信料全額免除で以下の条件の世帯の方

現在受付中

支援内容

- ①簡易なチューナー(1台)を設置し操作説明をおこないます。地上デジタル放送が視聴できない場合は、アンテナの改修などもおこないます。
- ②共同受信施設・ケーブルテレビの必要最低限の改修経費を負担します。
- ③申込書は役場 地域振興課の窓口にあります。

条件

- ①生活保護などの公的扶助を受けている世帯
- ②障がい者がいる世帯で、世帯全員が市町村民税の非課税の措置を受けている世帯
- ③社会福祉施設に入所されている世帯

申込期限

7月24日(日)まで

※締切り直前になると申込みが集中するおそれがありますので、早めにお申込みください。

総務省 地デジチューナー支援実施センター

<http://www.chidejishien.jp>

市町村民税非課税世帯への
支援に関する問合せ先

ナビダイヤル

☎0570-023724

☎042-302-0284

ナビダイヤルが利用
できない場合

☎043-332-2525

NHKの放送受信料全額免除世帯への
支援に関する問合せ先

ナビダイヤル

☎0570-033840

☎044-966-8719

ナビダイヤルが利用
できない場合

☎044-969-5425

受付時間 平日 午前9時から午後9時 土・日・祝日 午前9時から午後6時

悪質商法にご注意ください

テレビ調査人や工事人を名乗って不正請求をおこなったり、郵便による振り込み詐欺(架空請求)をおこなったりする例がおきています。地上デジタル放送に関する誤った情報や不十分な情報に基づいて関連商品・サービスを売りつける悪質商法にご注意ください。

問合せ先 地域振興課 ☎95-1111 内線117



こどものまち説明会

起業や経営を子どもたち自身でおこないながら、「まち」を作っていく遊び「こどものまち」が8月27日(土)、28日(日)に開催されます。そこで、ひとりでも多くの皆さんに「こどものまち」の楽しさと、その遊びの意義などについてお伝えするために、体験型の説明会をおこないます。

説明会では、子どもも大人も一緒に「プレこどものまち」の体験と、今年の「こどものまち」の商品開発などをおこないます。



- 日時** 6月26日(日) 午後2時から4時
場所 ほほえみプラザ 多目的室
対象 小学校3年生以上(1、2年生は要相談)
 ※中学生、高校生、大人の方の参加もお待ちしております。
申込み 6月20日(月)までにNPO法人子どもと文化の森までお申し込みください。
問合せ先 NPO法人子どもと文化の森 ☎94-1223(在局平日午後1時から5時)



主催 子どもと文化の森
大口町元気なまちづくり事業
子どもゆめ基金助成事業

大口町地域自治セミナー

いま求められる地域のチカラ

～ あなたの地域から『おおぐち』を変える ～

地域自治組織は、日頃の防犯活動など様々な点から重要性が見直されています。3月に発生した東日本大震災でも、避難の際にご近所で声を掛け、助け合うことで無事避難することができたなど、「地域の力」が大変重要であることが再認識されました。

四日市大学の岩崎教授をお迎えして、「いま求められる地域のチカラ」をテーマに、大口町のこれからのまちづくりについてご講演いただきます。



講師：岩崎 恭典さん 四日市大学総合政策学部教授

1956年 京都府生まれ
1983年 早稲田大学大学院政治学研究科修了
1984年 (財)地方行政システム研究所研究員
1995年 中央学院大学法学部専任講師、
宇都宮大学・信州大学非常勤講師

1998年 中央学院大学法学部助教授、
成蹊大学・早稲田大学非常勤講師
2001年から
四日市大学総合政策学部教授
教学部長・学長補佐

- 日時** 6月4日(土) 午後1時30分から (開場：午後1時から)
場所 ほほえみプラザ4階 ほほえみホール
対象 どなたでも参加できます
問合せ先 大口町役場 町民安全課 ☎95-1111(内線111)

主催：大口町、まちづくりを考える会





コノハ警部

「危ない!」と思ったら—

通学路 こども110番の家へ

『通学路 こども110番の家』とは？

☆子どもが登下校の時…

- ▼不審な人に声をかけられた ▼車に乗せられそうになった
- ▼知らない人に後をつけられた …など、

身に危険を感じた時に、駆け込んで助けを求める緊急避難場所です。町内に39か所設置され、通学路に面した一般家庭や店舗などが、江南警察署から委嘱されています。また、(社)愛知県自動車整備振興会が、町内のクルマ屋さん16か所を「子どもたちを守るクルマ屋さん」として設置しています。

※あんしん・安全ねっとでは、不審者情報も配信します。
ぜひ、ご加入ください。(2ページをご覧ください)



「子ども110番の家(子どもたちを守るクルマ屋さん)」は、この看板が目印です。
(ア～タ)

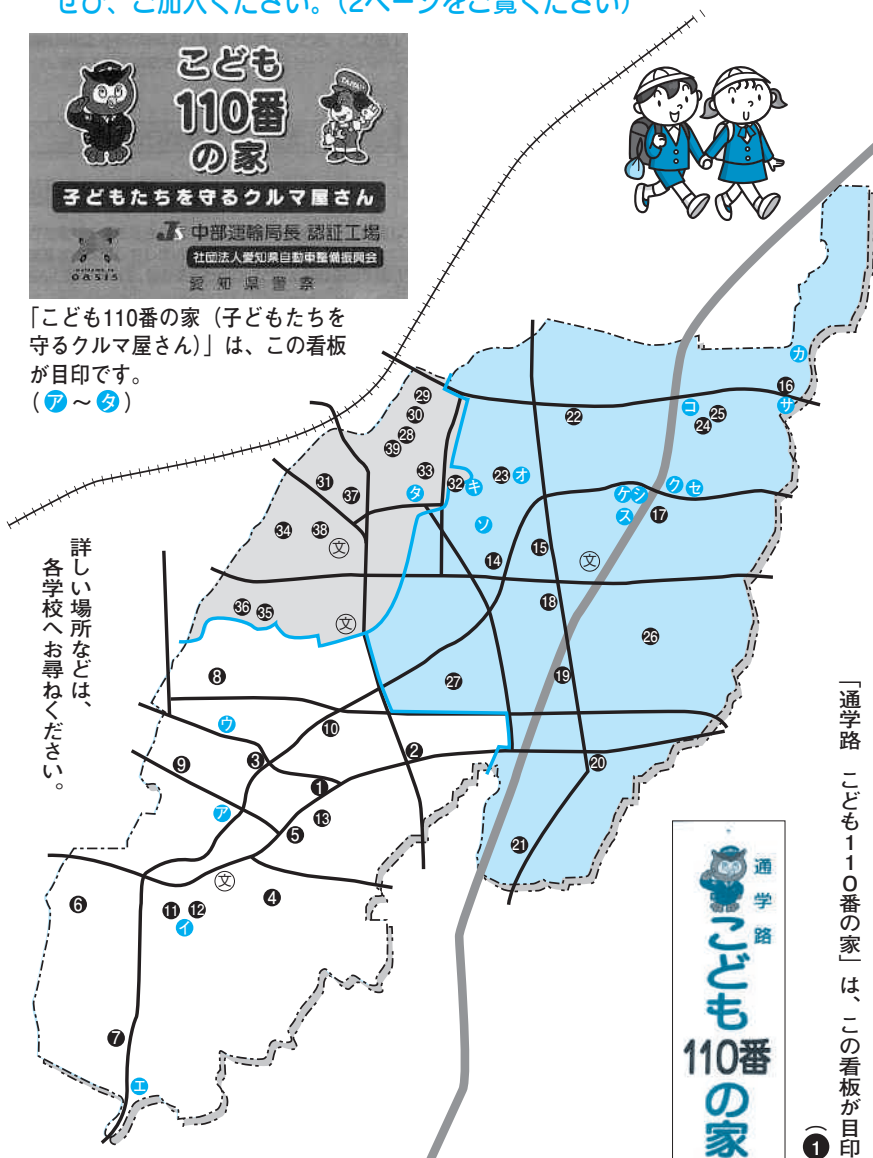

詳しい場所などは、各学校へお尋ねください。

「通学路 こども110番の家」は、この看板が目印です。



『こども110番の家』一覧 (敬称略)

番号	小学校	地区	110番の家(氏名・会社名)
①	大口南	大屋敷	大美軒酒店
②	〃	秋田	古池ふとん店
③	〃	大屋敷	丹羽茂文
④	〃	秋田	鈴木延寿
⑤	〃	秋田	鈴木純司
⑥	〃	豊田	丸つ商店
⑦	〃	豊田	カイファント工芸社
⑧	〃	大屋敷	前田憲孝
⑨	〃	大屋敷	ヘアーサロンオオイケ
⑩	〃	大屋敷	渡辺設備工業所
⑪	〃	豊田	社本綜合建設
⑫	〃	豊田	大口歯科
⑬	〃	秋田	丹羽消防署大口出張所
⑭	大口北	下小口	神谷鮮魚店
⑮	〃	中小口	ラシエスタ
⑯	〃	河北	熊沢建設
⑰	〃	上小口	動物村メルヘン
⑱	〃	下小口	オークマ
⑲	〃	中小口	カフェタナカ
⑳	〃	外坪	くだもの仙石商店
㉑	〃	外坪	パロマ工業
㉒	〃	上小口	丸十石油
㉓	〃	中小口	サイクルショップクラチ
㉔	〃	河北	ラ・モーナ幼稚園
㉕	〃	河北	仙田製作所
㉖	〃	上小口	光栄木材工業
㉗	〃	下小口	御桜乃里
㉘	大口西	さつき	岸 鋼逸
㉙	〃	さつき	小松理容
㉚	〃	さつき	朝日屋商店
㉛	〃	余野	千代美容室
㉜	〃	余野	ドンバル洋菓子店
㉝	〃	余野	藤田クリーニング店
㉞	〃	余野	喫茶あかり
㉟	〃	下小口	江口工務店
㊱	〃	下小口	前田和也
㊲	〃	余野	青木秀明
㊳	〃	余野	兼松 晃
㊴	〃	さつき	井戸英男

『こども110番の家(子どもたちを守るクルマ屋さん)』一覧(敬称略)

番号	小学校	地区	110番の家(会社名)
ア	大口南	大屋敷	有限会社宮地モーターズ
イ	〃	豊田	有限会社松岡自動車
ウ	〃	大屋敷	有限会社丹羽オート
エ	〃	豊田	有限会社コンボ
オ	大口北	中小口	水野モーターズ
カ	〃	河北	羽黒モーターズ
キ	〃	中小口	葵自動車整備工場
ク	〃	中小口	愛知日産自動車株式会社犬山店
ケ	〃	中小口	大口自動車株式会社
コ	〃	上小口	名和自動車工業株式会社
サ	〃	河北	仙田自動車
シ	〃	中小口	コンコルド
ス	〃	中小口	名北三菱自動車販売株式会社
セ	〃	中小口	学校法人名鉄学園名鉄自動車専門学校
ソ	〃	下小口	野田自動車
タ	大口西	余野	小野自動車整備工場

問合せ先 中央公民館2階 学校教育課 ☎95-4446

この夏

特定健康診査

を受けましょう！

自分を知ろう！

自分を変えよう！

大口町では、平成20年4月から施行された「高齢者の医療の確保に関する法律」に基づき、40歳以上の方に対して、メタボリックシンドローム（内臓脂肪症候群）の該当者および予備群を減少するため、特定健康診査・特定保健指導を実施します。

特定健康診査は、大口町または扶桑町の各医療機関で受診できます。

実施期間 7月1日から10月31日

実施場所 次の各医療機関

◆大口町 ▼今井医院▼さくら総合病院▼佐野医院▼すずいクリニック▼みずの整形外科▼やまだクリニック

◆扶桑町 ▼石田整形外科▼かつし家庭医療医院▼寺田循環器科・内科▼いずみ内科▼神尾外科▼久永内科クリニック▼江口医院▼かめいクリニック▼柳瀬医院▼大川外科胃腸科クリニック▼光村医院▼山田外科内科▼伊藤整形・内科クリニック

対象者 40歳以上の大口町国民健康保険加入者および後期高齢者医療該当者

費用 1000円（後期高齢者医療該当の方は無料）

該当の方は無料

受診方法 対象者には事前に健康診査記録票を送付します。受診の際は、各医療機関へ予約の上、記録票と保険証をお持ちください。

※受診前は食事をしないでください。

※大口町内の医療機関で受診される場合、町の個別がん検診も受診することができます。予約されることにその旨をお伝えください。（別途費用がかかります）詳しくは14ページをご覧ください。

平成23年度に大口町国民健康保険が実施する人間ドックを受診される方は、改めて特定健康診査を受診する必要はありません。

あなたは大丈夫ですか？

「血圧がちょっと高め」「血糖値がちょっと高め」
こんなことを言われた経験はありませんか？
最近おなか周りが気になりませんか？
そんなあなたは要注意！ メタボの危険信号が点滅していますよ！



まずは、おなか周りをチェック

目安は、おへそ周り



いまあく
チェック!!

男性: **85** cm以上
女性: **90** cm以上

+

① **脂質** 中性脂肪 **150** mg/dl以上または、HDLコレステロール値 **40** mg/dl未満

② **血圧** 最高血圧(収縮期) **130** mmHg以上または、最低血圧(拡張期) **85** mmHg以上

③ **血糖** 空腹時血糖値 **110** mg/dl以上

①〜③のうち

2つ以上に
当てはまる人

**メタボリック
シンドローム**

1つに当てはまる人

**メタボリック
シンドローム予備群**

問合せ先 役場 戸籍保険課
☎ 95-1-11-1 内線153

伸ばそう健康寿命 ～ピンピンコロリ大作戦～

6
11(土)
午後1時30分から

場所：大口町民会館 町民ホール

講師：津下一代 医学博士

(あいち健康の森健康科学総合センター長兼あいち介護予防支援センター長)

主催：大口町

問合せ先：ほほえみプラザ1階 健康生きがい課 ☎94-0051



「心身の偏った老化を予防し、 全体の細胞が自然に終わって いくナチュラルな最期を」

「いつまでも元気に暮らしたい」「誰もがそうありたいと願っています。が、人生には「病気」や「介護」という大きな障害もあります。これらは自分のみならず、家族にも相当の負担を強いることになりかねません。周りに迷惑をかけることなく最期を迎えるためには、高齢になってからでは遅いのです。

「伸ばそう健康寿命」それは単に長生きをすることではなく、健康でいられる時間を増やし、豊かな人生を享受することです。

自分自身や家族の健康を見直し、ピンピン元気に生きて、最期にコロリと旅立つ人生と一緒に考えてみませんか？

津下一代さん プロフィール

愛知県名古屋市生まれ。高校・大学では水泳で国体、国際大会に出場。昭和53年名古屋大学医学部医学科卒業。平成4年医学博士号取得。厚生労働省の各種委員等を務め、平成20年度から始まった特定健診の立ち上げにも尽力される。現在、あいち健康の森健康科学総合センターのセンター長とあいち介護予防支援センターのセンター長を兼務。

平成23年度 健康相談のご案内

保健師による健康相談が役場戸籍保険課でもできるようになりました。

日時 毎月第1・3金曜日 午前9時から

11時30分(要予約)

6月3日、17日、7月1日、15日

相談内容 生活習慣病予防をはじめとした、健康面について

問合せ先 役場 戸籍保険課

☎95-1111 内線152

退職(失業)による

国民年金保険料の特例免除制度

国民年金保険料の免除申請をする年度またはその前年度に失業した方は、特例免除制度を利用することができます。この特例免除では、通常は審査の対象となる本人の所得の状況を除外して審査がおこなわれます。配偶者、世帯主が退職された場合も対象となります。

手続きには、年金手帳・認め印・失業していることを確認できる公的機関の証明書(雇用保険受給者証、離職票など)が必要です。

免除された期間は、10年以内であれば保険料をおさめる「追納制度」を利用できます。これにより、免除された期間の老齢基礎年金の満額が保障されます。

問合せ先 役場 戸籍保険課

☎95-1111 内線151



危険物安全週間

全国一斉に6月5日(日)から11日(土)までの一週間「危険物安全週間」が実施されます。今年の標語

危険物無事故の

ゴールは譲れない！

危険物は、ガソリン、軽油、灯油などの燃料のほかにも数多く私たちの生活の中に存在します。しかし、ひとたび取り扱いを誤ると生命や財産を一瞬で奪ってしまいます。

このようなことから、毎年6月の第2週を「危険物安全週間」とし、危険物の保安に対する意識高揚や啓発を全国的に推進しています。

一般家庭における危険物取り扱いの注意点

危険物による事故を防ごう

危険物施設における火災・漏洩事故は年々増加傾向にあります。

この原因の1位に管理不十分・不慣れ・すべきことをしなかったなどの要因があげられます。安全な生活を維持するためには、適切な取り扱いを実施しなければなりません。家庭における事故防止も同様です。皆さんも次の点に注意して危険物を取り扱いましょう。

① 取り扱いのポイント

▽危険物の使用中は火気厳禁です。

▽換気を十分におこないましょう。

▽スプレー等、危険物を含んだ製品は説明書きをしっかりと読みましよう。

② 保管のポイント

▽子どもの手の届かない場所に保管しましよう。

▽高温になる場所に置かないようしましよう。

▽ふたはしっかりと閉めましよう。

③ セルフスタンドで給油するとき

▽エンジンは止めましよう！

▽窓やドアも閉めましよう！

※車内に気化ガスが入らないように窓、ドアは閉めましよう。

▽火気厳禁！

※タバコは吸わない！

▽静電気を取り除く

※体には静電気が帯電しています。その静電気が引火の原因になる恐れがあります。必ず、静電気除去シート等に触れてから給油してください。

▽給油が終わったら…

※燃料キャップは、しっかりと回し確実に閉めてください。

※ガソリンスタンドでは専用の容器であっても、利用客が自らガソリンを容器に入れることは認められていません。

④ ガソリンの貯蔵・取り扱いについて

ガソリンは引火点が非常に低く揮発性が高い液体です。そのため常温でも蒸気を発生し引火する危険があります。そのため、容器は、ガソリン専用のタンクを使用しましよう。

※灯油用ポリエチレン容器は、ガソリン用の容器としては使用できません。

問合せ先

丹羽広域事務組合消防本部

消防課予防係 ☎95-5158



▲灯油用ポリエチレン容器はガソリンの貯蔵はできません



▲ガソリン専用タンク

— 普通救命講習会 —

日時 6月18日(土) 午前9時から正午

場所 丹羽消防署 扶桑出張所

申込みおよび問合せ先

丹羽消防署本署 ☎95-5151

大口出張所 ☎95-0119

資料館 だより



町指定文化財 竹田薬師堂の不動明王立像 像の修理が完了

平成21年度に町指定文化財になりました、竹田薬師堂の不動明王立像は、平成22年度の1年間、文化財修理の専門業者に預けて修理をしました。そして今年3月、当時の様子が窺えるほど立派になり、大口町に戻ってきました。

不動明王立像は、今から約700



▲町指定文化財 竹田薬師堂の不動明王立像

年前の南北朝時代に製作されたものです。

現在、地元からの寄託を受け、資料館の常設展示室に展示しています。ぜひ、資料館へ足を運んでいただき、不動明王立像をご覧ください。

歴史民俗資料館

ご利用案内のお知らせ

今年度6月より、毎週月・火曜日に加え、水曜日も休館させていただきます。

6月中の水曜休館日

8日、15日、22日、29日

大変ご不便をおかけしますが、水曜日の休館日を館内整理日にあてることにより、資料館をさらに魅力的なものにしていきたいと思いますので、ご理解をお願いします。

※企画展開催中および小中学校の春、夏、冬休み中の水曜日は開館いたします。

場所 ほほえみプラザ 3階

休館日 月・火・水曜日

※祝日は開館

開館時間 午前9時から午後5時

入館料 無料

問合せ先 ☎94-0055

大口俳句会

淋し畑菜の花ゆれて灯をとます

宮下喜代子

菜の花や懐かし気配母の声

前田 敏子

菜の花や見えかくれする園児たち

荒谷富美子

振り返る菜の花畑や入日染む

神谷 さち

能舞台演者の運ぶ花の冷え

安藤 亮子

花冷えに心は馳せる被災の地

渡辺すみ子

聞き上手緑茶もてなす花の冷え

丹羽 壽子

花冷えに人のまばらな五条川

田山地美名

花冷えに酒盛も好し唄も好し

佐竹 悦子

宵闇の花冷え行かば揺する風

安壮 志保

永き日や図書館の前ロダンの像

丹羽 清声

終日を臥所に過す花の冷え

野田 信子

花に酔ふ五条の川の夕明り

前田千代子

お桜見と浮かれ心になりきれず

酒井 聖子

芸妓舞ふ姿に似たり雪柳

土川喜一郎

芙蓉句会

春の泥ふんで幼の遊びかな

佐藤千志子

古稀登山に一服の風花すみれ

伴 乃里子

花筏金助の橋くぐりたる

社本 孝子

つくばひに水輪生まるる灌仏会

馬場 詔子

額に咲く花はんなりと和紙の里

大澤奈保美

渡し跡碑に一筋の花の雨

近藤 清子

桜湯のはなびら開く碗の中

草野美穂子

立山の全容真近に畑を打つ

土川 照恵

大口川柳クラブ

風に舞う花追いかけてよく遊び

土田千恵子

歌つてりや元気になるとお医者さま

長野 ます

ローンクが闇の侵入くいとめる

吉田 雄亮

連休へ雲にのりたい里ごころ

安藤 久子

一回で合った収支へ首かしげ

平尾 幸助

大津波平和な暮らし打ち砕き

日比野文子

ハンディは要らないなどと無理してる
天野 信和



問合せ先 保健センター ☎94-0051

はじめの一步 どちらのお口の中がご希望ですか？

歯周病を知ろう！

歯周病はお口の中に症状を持つ慢性感染症で、歯周ポケットの中で細菌が増殖し、毒素を出して悪化させてしまう病気です。さらに悪いことに毒素が血流中に入り込み、心臓や肺の病気を引きおこしたり、抵抗力低下、病気の回復力低下を招く原因となっています。口の中だけの病気ではなく、「からだ全体に影響を及ぼしてしまう怖い病気」であることが最近明らかになってきました。

歯周病は糖尿病の合併症であることを知っていますか？

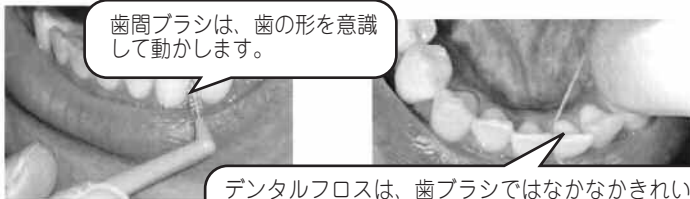

歯間ブラシは、歯の形を意識して動かします。

デンタルフロスは、歯ブラシではなかなかきれいにできない「歯と歯の間」「歯と歯ぐき間の溝」の手入れにかけさせません。つまようじは禁物です。

糖尿病にかかったら歯周病の予防をしましょう。お口の中に違和感を感じたら、まずはかかりつけの歯科医院で健診をお勧めします。

自分のできる歯周病を悪化させないためのお手入れのポイントは、補助用具(デンタルフロス、歯間ブラシ)を使うことです。※町内歯科医療機関で節目年齢(平成24年3月31日時点で)の方の歯周病予防健診を実施しています。



健康な方の写真

(愛知学院大学歯学部 教授 野口先生より資料提供)



糖尿病と診断された方の写真

(愛知学院大学歯学部 教授 野口先生より資料提供)

第4回 かんたん!! 野菜クッキング 参加者募集!! 主催:大口町NPO登録団体「健康クラブ 笑顔21」

日時 6月17日(金) 午前10時から午後0時30分
 場所 保健センター 栄養実習室
 費用 600円(託児が必要な場合は1人200円食事代含む)
 定員 20名(先着順)
 申込み 保健センター ☎94-0051

パイキングで
大口町産の野菜料理を
いっぱい
食べてみませんか？



歯の健康センター

日時 6月5日(日) 午前9時30分から11時30分
 場所 保健センター2階

対象者 幼児(就学前まで・予約不要) 成人(25名 予約制)

内容▽歯科健診▽フッ素塗布(幼児)▽歯科相談

実施機関 尾北歯科医師会

申込み先 大口町保健センター

☎94-0051

問合せ先 大口町内の歯科医院および保健センター

MR(麻しん風しん混合ワクチン) 予防接種

対象者

- ▽MR第1期(生後12月から生後24月に至るまでの間にある方)
 - ▽MR第2期(平成17年4月2日から平成18年4月1生まれの方)
 - ▽MR第3期(平成10年4月2日から平成11年4月1生まれの方)
 - ▽MR第4期(平成5年4月2日から平成6年4月1生まれの方)
- ※第2期から4期の対象者には、個別通知しています。予診票は住所地発行のみ有効です。

今月の健康俳句 窓開き踏むアクセルや風五月 野田信子
 ※このコーナーは、大口俳句会・大口川柳クラブの皆さんのご協力により、「こころ」の健康づくりの一翼を担っていただいています。
 今月の健康川柳 お墨付きもらい暮らしは謎のよう 安藤久子

保健センターだより



申込みおよび問合せ先
☎94-0051

集団予防接種

日時および対象

●生ポリオワクチン（第1回）

▽6月3日（金） 平成22年9月生まれ

の乳児

●生ポリオワクチン（第2回）

▽6月17日（金） 平成22年4月生まれ

の乳児

●BCG

▽6月10日（金） 平成23年2月生まれ

の乳児

※受付は午後1時から1時30分

※対象以外の方は電話等で予約してください。

ください。

保護者の方へ 体調が心配なときは

かかりつけの医師に相談してください。

また、予約票および母子手

帳をお持ちください。

高齢者肺炎球菌ワクチン予防接種料助成

接種費用の助成を希望される方は、

事前に健康生きがい課窓口へお申し

込みください。この予防接種は、効

果と副反応を理解し医師との相談に

よって本人の意思でおこなう「任意

予防接種」です。

助成対象者

▽75歳以上の方

▽60歳以上75歳未満の方で心臓・腎

臓または呼吸器機能に自己の身辺

の日常生活が極度に制限される程

度の障がいがある方、ヒト免疫

不全ウイルスにより日常生活がほ

とんど不可能な程度の障がいをも

する方（身障1級程度）

※過去に高齢者用肺炎球菌ワクチン

接種された方で、5年以上経過し

ていない場合は、助成対象外です。

助成回数 1回

実施期間 6月1日（水）から平成24年

3月31日（土）

助成金額 4,000円 ※低所得者

（町民税非課税世帯、生活保護世帯）

については8,000円（全額助成し

ます。接種する前に、健康生きが

い課窓口にて申請が必要です。

申請時持ち物 本人確認ができるも

の（運転免許書・保険証等）、印

鑑（スタンブ式以外）

住民検診（結核・肺がん検診）のお知らせ

平成23年度住民検診を次のとおり実施します。

内容 胸部エックス線撮影

対象者 町内にお住まいの40歳以上

の方で、会社等に勤務していない方

※39歳以下の方は医療機関での肺がん

検診を受診してください。

※65歳以上の方は、同時に結核健康

診断も兼ねています。

検診料 無料

※喀痰検査は300円必要です。検

査の条件に該当する方のみレント

ゲン検査後申込みができます。

その他

▽住民検診当日、集団がん検診の申

込みも受け付けます。

▽大腸がん・喀痰検査は、申込み時

に自己負担金をお支払いください。

（その他のがん検診は検診当

日にお支払いください。）

▽撮影は肌着一枚でおこないますの

で、金具類やプラスチックのた

め金等がついてないものを着用して

ください。

▽妊娠中および妊娠の疑いのある方

は受けられません。

▽以前、レントゲン検査で精密検査

が必要となったことのある方は、直接医療機関で検査を受けてください。

▽「みんなで進める 健康おおくち21」コーナーも開設しています。

●住民（結核）検診日程

月 日	検診時間		
	午前10時から11時	午後1時から2時	午後3時から4時
6月28日（火）	中小口地区コミュニティセンター	さつきヶ丘集会所	余野学共施設
6月29日（水）	河北学共施設	上小口学共施設	下小口学共施設
6月30日（木）	大屋敷学共施設	秋田学共施設	豊田学共施設
7月1日（金）	外坪学共施設	保健センター	午後1時30分から3時30分

※ご都合のよい会場で受診してください

健診の受付開始

6月1日(水)9時から受付を開始
します。

●骨密度測定

日時 7月11日(月)、10月24日(月)
午前9時30分から午後3時30分

費用 300円

対象者 町内にお住まいの20歳以上の
の方

※医療機関ですでに骨粗しょう症の
治療の方は除きます。

●歯周病予防健診

日時 平成24年3月31日(土)まで

場所 町内歯科医院

費用 500円

対象者 平成24年3月31日までに
40・45・50・55・60・65・70・75
歳になられる方

※対象者の方には、受診券を郵送し
ます。申込みは、町内歯科医療機
関へ直接ご予約ください。

●わかば健康診査

日時 平成24年1月21日(土) 午前中

場所 保健センター2階

対象者 昭和47年4月1日から平成
4年3月31日生まれの方
※各健診とも先着順です。

がん検診を受けましょう！

6月1日(水)から個別がん検診(医療機関)が始まります。また、同時に集団がん検診の受付も始まります。1割程の自己負担で受けられるがん検診です。健康づくりに上手に活かしましょう！

対象者 町内にお住まいで、勤務先等でがん検診を受ける機会のない方(20歳以上の方)

※乳がん検診は2年に1回受診できます。

●集団検診

検診種類	申込先	費用および定員	実施場所	実施日および受付時間
大腸がん	住民結核検診会場	300円 定員なし	住民結核検診会場	6月28日(火) 6月29日(水) 6月30日(木) 7月1日(金) ※P13 住民(結核) 検診日程を ご参照ください。
肺がん		無料(喀痰検 査は300円) 定員なし ※40歳以上		
胃がん	保健センター	1,000円 各55人	保健センター	7月21日(木)、9月15日(木) 10月6日(木)、1月21日(土) 午前8時15分から11時
子宮がん		500円 各85人		7月7日(木)、7月21日(木) 9月15日(木)、10月6日(木) 午後1時から1時50分
乳がん(MMG)		1,000円 各85人 ※40歳以上		7月11日(月)、10月4日(火) 10月24日(月) 午前8時45分から午後3時30分
乳がん(超音波)		700円 各30人 ※30歳以上 40歳未満		7月21日(木)、9月6日(火) 10月6日(木) 午後1時から3時15分 ※集団検診のみの実施です。
前立腺がん		300円 160人 ※50歳以上		7月1日(金) 午後1時から3時45分 ※集団検診のみの実施です。

それぞれ6月1日から平成24年2月29日の間に
集団または個別検診のどちらか1回受診できます。

集団検診申込み 保健センターへお申し込みください
個別検診申込み 診療時間内に受診する医療機関へお
申込みください。(乳がん(MMG)は保健センタ
ーへお申し込みください)

※申込み受付はいずれも6月1日(水)から開始します。
※保健センターでの受付は午前9時からです。

●個別検診

検診種類	申込先	費用	実施場所	実施期間
大腸がん	診療時間内に実施医療機関へ	500円	●今井医院 95-2534 ●佐野医院 95-3179 ●さくら総合病院 95-6711 ●すずいクリニック 96-1114 ●やまだクリニック 94-1333	平成23年6月1日から平成24年2月29日まで
肺がん		X線のみ 500円 X線+喀痰 1,500円		
胃がん		2,000円		
子宮がん		1,000円		
乳がん(MMG)		1,500円 ※40歳以上		

「女性特有のがん検診クーポン券」対象の方は、子宮がん・乳がん
検診の先行予約をおこなっています。

私の健康
Vol.62
21



近藤邦幸さん

私の健康づくりといたしましては、別にこれといった事をおこなっている事はなく、毎日を規則正しく送る事に気を付けています。私は現在も仕事を持っていますので1日に一度のコーヒータイムを大切にしています。現在は食事に少し気を付けて腹いっぱい食べない事、野菜、魚などをとるように気を付けています。タバコも若い時より吸いません。また家族も吸わないので、家庭内は良い空気に包まれています。皆さまも規則正しい食生活を送っていただきますように。

6月の行事		日/曜	受付時間	対象者等
4か月児健診		22 (水)	午後1:00 ～1:30	23年2月生まれの乳児および未受診児 ※個別通知をご確認ください
10か月児健診		14 (火)	午後1:00 ～1:30	22年8月生まれの乳児および未受診児
1歳6か月児健診		21 (火)	午後1:00 ～1:30	21年11月生まれの幼児および未受診児
3歳児健診		1 (水)	午後1:00 ～1:30	20年5月生まれの幼児および未受診児
母子健康手帳交付説明会		2 (木) 16 (木)	午前9:40 ～9:50	母子健康手帳発行、妊娠初期の保健指導
フレッシュママの会		24 (金)	午後1:30 ～2:00	生後1か月から3か月ごろの乳児とお母さん (母子健康手帳を持参)
子育て相談室		6 (月) 20 (月)	午前9:00 ～11:00	子どもの身長・体重測定、保健師・栄養士・助産師による育児や発育に応じた相談と妊婦相談 ※20日は要予約
歯科健診		15 (水)	午後1:00 ～1:20	2歳3か月児 (21年3月生まれ) (母子手帳、コップ、歯ブラシ、タオルを持参)
もぐもぐ教室		15 (水)	午前9:15 ～9:30	離乳食後期のお話と調理実習 (家族の食事からの取り分け方) ※要予約
保健師・栄養士による健康相談		毎週金曜日	午前9:30 ～11:30	生活習慣病予防、食生活改善、その他健康についての相談※第1・3金曜日は戸籍保険課でも相談できます。
歯科衛生士による口腔相談		毎週金曜日	午前9:30 ～11:30	歯についての悩みや、歯のお手入れ方法などの相談 ※要予約
歩く健康のつどい		14 (火) 28 (火)	午前9:30 ～9:45	血圧測定、尿検査、ストレッチ体操、1時間歩行など
地域での介護予防	ひだまりの会 (中小口地区コミュニティーセンター)	10 (金) 24 (金)	午前10:00	ご家庭から外出する機会が少ない高齢者の方を対象に、レクリエーション・筋力トレーニング等介護予防活動をおこないます。
	しなやかお達者の会 (余野学共施設)	7 (火) 21 (火)	午前10:00	介護予防のための筋力トレーニングを中心とした運動・その他レクリエーションをおこないます。
	しなやかお達者の会 (豊田学共施設)	14 (火) 28 (火)	午前10:00	

まかせてネットの

ハンドメイド講座

全6回

まかせてネットでは、どなたにも簡単にでき、楽しんでいただける連続講座を開催しています。皆さんお誘い合わせの上、お申し込みをお待ちしています。

内容	日時	定員	参加費
プリザーブドアレンジメント 母の日企画	4月27日(水) に開催しました	済み	
アレンジメント 夏色コサージュ	7月9日(土) 午前10時から正午	20名	800円
とんぼ玉体験	9月22日(木) ①午後1時から2時30分 ②午後2時30分から4時	①2名 ②2名	800円ストラップ、 チョーカーの材料費別途
プリザーブドアレンジメント クリスマス用アレンジ	11月19日(土) ①午前10時から ②午前11時から	①10名 ②10名	3,000円
アレンジメント お正月用アレンジ	12月17日(土) 午前10時から正午	20名	2,000円
とんぼ玉体験	3月24日(土) ①午後1時から2時30分 ②午後2時30分から4時	①2名 ②2名	800円ストラップ、 チョーカーの材料費別途

場所 ほほえみプラザ2階 まかせてルーム

講師 柿脇由佳さん(グローバルフラワーアカデミー講師)、ZOOM

予約および問合せ 町民活動まかせてネット ☎ 22-6642 (月から土曜 午前10時から正午 午後1時から4時)

職員採用候補者募集

内容および資格

● 正規職員採用候補者

▽ 一般事務職

2名

※短期大学程度以上卒業見込みまたは短期大学程度以上卒業で昭和59年4月2日以降生まれの方

● 任期付職員採用候補者

▽ 保育士

2名

※職員の育児休業期間中に限度として、育児休業を取得する職員の代替として採用するものです。勤務条件(勤務時間、休暇、服務、分限等)については、基本的に任期の定めのない常勤職員と同様になります。

※短期大学程度以上卒業で保育士資格および5年以上の実務経験を有し昭和41年4月2日生まれから昭和46年4月1日生まれの方

※任用期間は、平成24年4月から平成27年3月までの期間で採用時に決定します。

受付期間 6月1日(水)から23日(木)

午前8時30分から午後5時15分

※土・日曜、正午から午後1時までを除く。

第1次試験 7月24日(日)

※第2次試験は、第1次試験合格者に別途通知します。

採用予定期日 平成24年4月1日

提出書類および提出先

次の①から④を、直接政策推進課へお持ちいただくか、受付期限までに郵送してください。(6月22日(水)の消印有効)

① 大口町職員採用候補者試験受験申込書

② 卒業見込証明書または卒業証明書

③ 成績証明書

④ 保育士受験の方は資格取得済であることを証明するもの

※詳しくは募集要項をご確認ください。

※募集要項および町指定の①は、政策推進課で直接お受けいただくか、町ホームページからもダウンロードできます。

問合せ先

役場2階 政策推進課

☎ 95-1111 内線2003

ホームページ

<http://www.town.oguchi.aichi.jp/>

平成23年度

「成人の集い」実行委員 大募集

今年成人を迎えるみなさん、
自分たちの成人式を、
自分たちの手で作ってみませんか？

対象 平成3年4月2日から平成4年4月1日
生まれの方

募集人員 30名程度

申込みおよび問合せ先

生涯学習課(温水プール2階)

☎95-3155(月・火休み)

成人の集い開催日

平成24年1月8日(日)

受付 午前9時30から

開会 午前10時から

場所 大町市民会館

2階ホール



特定非営利活動法人 子どもと文化の森が
児童福祉功労団体として表彰されました

4月27日(木)、平成23年度 児童福祉
週間記念表彰式において、児童福祉
事業の進展に寄与し、児童の健全育
成に貢献している団体として「特定
非営利活動法人 子どもと文化の森」
が愛知県知事から表彰されました。
永年にわたり、丹羽郡・江南市・
犬山市と広域にわたって活動され、
体験・文化と鑑賞・交流活動など
様々な事業を通して、地域の子育て
支援に多大な貢献をいただいで
います。

平成22年度「情報公開制度」実施状況

江南丹羽環境管理組合では、平成13年4月
から「情報公開制度」を実施しています。この制
度は、組合情報を広く公開することにより、住
民の皆さんと組合との間の情報の流れを豊かに
して、より公正で開かれた組合行政を皆さんと
ともに進めるものです。

実施 機関	全部 公開	部分 公開	非公開	合計
管理者	1	0	0	1

公開等についての不服申立ては、ありませんで
した。

※全部公開 請求があった文書のすべてを公開
すること

※部分公開 請求があった文書のうち、個人情
報等公開することができない部分を除き公開
すること

※非公開 請求があった公文書を公開しないこ
と

問合せ先 江南丹羽環境管理組合 ☎95-3200

子ども手当は引き続き支給されます

子ども手当は、4月から9月まで
の6か月間これまでと同じ月額1万
3000円で引き続き支給されるこ
とになりました。

支給金額 子ども1人につき月額1
万3000円

支給対象となる子ども 0歳から中
学校卒業まで(0歳から15歳にな
った最初の3月31日まで)

支給月 ▼6月(平成23年2月分
から5月分) ▼10月(平成23年6
月から9月分)

手続きが不要の方 既に大口町から
受給していて、支給対象となる子

どもの人数に変更がない方

申請手続きが必要な方

▼出生等により新たに養育する子ど
もができ、申請が済んでいない方

▼既に大口町から受給していて、出
生等により養育する子どもが増
え、申請が済んでいない方

▼他の市町村から転入し、申請が済
んでいない方

※6月の現況届の提出は不要です。

ただし、10月に届出・申請などが
必要となる場合があります。

問合せ先 福祉こども課

☎94-1222

西児童センター

★父の日プレゼント作り「にがおえハンガー」

6月8日(水) 午後3時30分から4時30分

6月9日(木) 午後3時30分から4時30分

★川柳を詠もう

6月14日(火) 午後3時30分から4時30分

★運動あそび「ドッジボール」

6月16日(木) 午後3時30分から4時30分

★野点

6月18日(土) 午前10時から11時30分

★おりがみ教室

6月18日(土) 午後1時30分から4時

★よみきかせ

6月23日(木) 午後3時30分から

★今月のぬいとり

『チョッパー』『かさ』『カエル』『てるてる一ぼーず』

★子育て支援

○ちびっこ広場

毎週月・金曜日 午前10時30分から11時30分

対象 3歳までの親子ならどなたでも参加できます。

○なかよし(西)

第1・3火曜日 午前10時30分から11時30分

対象 平成23年度満3歳になるお子さんとその親

6月 の行事

児童
センター
だより



子ども川柳
せんりゅう

はちがでた こわくてこわくて はしたたよ(西小1年)

雨がふる みんなのかさが ならんでる(西小3年)

ろくがつは なつのはじめだ もうあつい(西小4年)

南児童センター ☎95-3528

北児童センター ☎95-7141

西児童センター ☎96-0481

北児童センター

★今月のぬいとり

『かさ』『かえる』『ドラえもん』『ミッキー』

★今月のおりがみ 『かえる』『ポッチャマ』

★やってみよう「ドミノ」

6月6日(月)午後2時から、20日(月) 午後4時から

★ドッジボールの日 6月7日(火) 午後4時から

★焼きそば作り 6月11日(土) 午前10時から正午

定員 20名 費用 100円 申込み 6月6日(月)から

★体育あそび「ソフトバレー」

6月14日(火) 午後4時から

★父の日プレゼント作り「バナナケーキ」

6月18日(土) 午前10時から正午

定員 30名 費用 100円 申込み 6月6日(月)から

★川柳の日 6月15日(水)、16日(木)

★ドッチビーの日 6月28日(火) 午後4時から

★子育て支援

○コアラ広場

毎週月・金曜日 午前10時30分から11時30分

対象 3歳までの親子ならどなたでも参加できます。

○なかよし(北)

第1・3火曜日 午前10時30分から11時30分

対象 平成23年度満3歳になるお子さんとその親

南児童センター

★今月のあそび『バドミントン』『ジェンガ』

★今月のぬいとり

『かさ』『ながぐつ』『スヌーピー』『キティー』

★父の日プレゼント作り「写真立て」

6月6日(月) 午後1時30分から3時

申込み 5月30日(月)から6月4日(土)

★みたらし作り(元気クラブ主催)

6月11日(土) 午後1時30分から3時 定員 30名

費用 50円 申込み 6月1日(水)から

★チャレンジ「人間洗濯ばさみ」

6月13日(月) 午後4時から5時

★けん玉検定日

6月20日(月)、23日(木) 午後4時から5時

★笹飾り作り

6月27日(月)、28日(火) 午後4時から5時

★川柳の日 毎週水曜日 午後3時30分から

★子育て支援

○めだか広場

毎週月・金曜日 午前10時30分から11時30分

対象 3歳までの親子ならどなたでも参加できます。

○なかよし(南)

第1・3火曜日 午前10時30分から11時30分

対象 平成23年度満3歳になるお子さんとその親



入梅

梅雨入り宣言の日、つまり梅雨の季節に入ることを入梅といい、これ以後約1か月間ほど雨が続き、うっとうしい時期になります。

「梅雨」という言葉は、ちょうど梅の実が熟すころ雨が降ることからつけられたものといわれており、農家にとって作物に欠かせない雨に恵まれるときで、田植えもこの時期におこなわれます。

一般家庭では、カビやダニに悩まされたり、食中毒も心配される季節です。身の回りを清潔し、食品の取り扱いには十分に注意をしましょう。



6月の園庭開放日

※時間は午前10時から11時	北保育園 9日(木) 22日(水)	西保育園 9日(木) 22日(水)	中保育園 9日(木) 22日(水)	南保育園 2日(木) 22日(水)	入園前のお子さんををお持ちの方、保育園へ遊びに来ませんか？
----------------	-------------------------	-------------------------	-------------------------	-------------------------	-------------------------------

保育園 だより



※写真と本文は関係ありません。

健康文化センター

大口町ほほえみプラザ

トレーニングセンター利用について

7月から9月までの有料教室の申込が始まります。

6月1日(木) 午前9時30分からフロントにて受付します。

タイ古式ヨガ (骨盤矯正)

講師 菅嶋麻里さん

時間 毎週土曜日 午後1時15分から2時15分

料金 3か月(全12回) 11,000円

1か月(全4回) 3,700円

タイの伝統的なエクササイズで、とてもやさしいヨガです。運動が苦手な方、体力に自信がない方、体の硬い方でも安心して参加できます。体のゆがみを改善し、リンパの流れを良くして、こりやむくみ、腰痛等不調を調整する働きがあります。

※町内にお住まいで65歳以上の方は半額です。

※期間中はトレーニングセンター内の施設が無料でご利用できます。

中・高校生 筋トレ教室

講師 中村美穂子トレーナー

時間 毎週金曜日 午後7時45分から8時45分

料金 3か月 11,000円 1か月 3,700円

運動不足の学生の皆さん、体を動かし汗を流し、心も体もリフレッシュしませんか？

他にも**快筋教室**、**気功太極拳**など、週1日からご利用いただける教室もあります。

詳細はホームページでご覧ください。

ほほえみプラザ 5階トレーニングセンター

午前9時から午後9時

問合せ先 ☎94-0057

※入会希望の方は、トレーニングセンターの会員登録をお願いします。会員登録には顔写真が必要です。(スナップ写真でもOK。縦30mm×横25mm)

<http://www14.ocn.ne.jp/~o-tra-ce/>

税 務 だより



収納窓口の延長・開設

平日、仕事の都合等で税金を納められない方のために、税務課収納窓口の延長および開設をおこないます。

日時

▽6月24日(金) 午後7時まで延長

▽6月5日(日)、26日(日)

午前10時から午後2時まで開設

場所 役場 税務課

※役場正面玄関からお入りください。

問合せ先 役場 税務課

☎95-11111 内線118

家屋を取り壊したら

建替え・老朽化により家屋を取り壊したときは、登記のある家屋は法務局で滅失登記を、登記のない家屋は役場税務課へ取り壊し届を提出してください。

問合せ先 役場 税務課

☎95-11111 内線123

家屋調査にご協力を

今年中に新築・増築した物件については、来年度から固定資産税の課税対象となるため、6月から家屋調査をおこないます。

これは、建物の構造や使用資材を調査して、来年度の固定資産税を算出するためのものです。事前に調査日時を調整し、当日は職員が訪問しておこないます。

調査時には、家の中に入らせていただき、図面などの書類や各部屋を見させていただきますので、ご協力をお願いします。

問合せ先 役場 税務課

☎95-11111 内線123



精神障害者保健福祉手帳1級・2級をお持ちの方へ

精神障がい者医療費の助成拡大

精神障がい者医療費は精神疾病のみを助成の対象としていましたが、7月から助成の範囲を拡大します。

既に受給者証をお持ちの方には、6月中旬に「精神障害者医療費（全疾病）受給者証」を郵送しますので、医療機関に受診の際は提示をお願いします。受給者証をお持ちでない方は、精神障害者保健福祉手帳と印鑑をお持ちの上、役場戸籍保険課で受給者証の交付を受けてください。

がんばります！高齢者福祉協力員です



高齢者福祉協力員は、在宅で生活している要支援・要介護認定者やその介護者を支えることを目的に活動をおこなっています。

ご自宅を訪問した時には、どうぞお気軽にご相談してください。個人情報については、堅く守ります。

問合せ先 健康生きがい課 ☎94-0051

前列右から／伊藤寿満子(北)／坂井田秋子(西)／水野多三男(北)／井上豊子(南)／酒井順子(西)

後列右から／佐竹すみ子(南)／宮島静女(北)／藤川信子(北)／早川隆子(南)／水野久美子(北)／安藤由紀子(南)／耳塚美和子(西)／松本恵美子(西)／北原美津子(西)

※敬称略、()は小学校区

	助成者の対象	助成の範囲	助成の額
	自立支援医療受給者証(精神通院)をお持ちの方	精神疾病の通院医療	自己負担の全額(現物給付)
	精神疾病で入院治療を受けている方(診断書の提出が必要)	精神疾病の入院医療	自己負担の全額(償還払い)
改正	精神障害者保健福祉手帳1級または2級をお持ちの方	全疾病の通院医療 全疾病の入院医療	自己負担の全額(現物給付)

問合せ先 役場 戸籍保険課

☎95-11111 内線153



図書館HP <http://www.lib.oguchi.aichi.jp/>

携帯電話からの資料検索 <http://ilis.lib.oguchi.aichi.jp/mobile.html>

図書館 だより



本・雑誌のリサイクル

日時 4日(土) 午前9時から

場所 図書館の階段入口付近

今月の休館日

6日(月) 9日(木) 13日(月)

20日(月) 27日(月)

※9日(木)は館内整理で休館します。

トイレがリニューアルしました

開館時間

午前9時から午後5時

問合せ先

☎95-30909

話題書びっくあっぷ!

錯覚の科学 あなたの脳が大ウソをつく

クリストファー・チャプリス/著 ダニエル・シモンズ/著
空白の五マイル チベット、世界最大のツアンポー峡谷に挑む 角幡唯介/著
誰からも「気がきく」と言われる45の習慣 思わずマネしたくなる一流秘書の技術 能町光香/著
ヤノマミ 国分拓/著
原子炉時限爆弾 大地震におびえる日本列島 広瀬隆/著
9割がバイトでも最高のスタッフに育つディズニーの教え方 福島文二郎/著

地震の時の料理ワザ 防災袋に必携!!

坂本廣子/著 まつもときなこ/画

こんなB級グルメはいかがですか?

世界一おいしいソーセージのレシピ65

みなくちなほこ/著

トマト缶ってすごい! 赤の魔法レシピ57 かんたん! おいしい! ヘルシー!

浜内千波/著

いえめん。インスタントラーメン “魔法の132杯”

「いえめん。」研究会/編

自分でつくるうまい! 海軍めし 簡単! 早い! おいしい!

海軍めし愛好会/著

煮込み 居酒屋の定番

柴田書店/編

コロケ・パラダイス! 思い出の愛されおかず 堤人美/著
うまいっ! お好み焼き&焼きそば 失敗しない生地配合、焼き方教えます!

林幸子・主婦の友社/編

食べるラー油でねこまんま あったかごはんをちょい辛で食べる137

ねこまんま地位向上委員会/編

もやし食堂 安い! 低カロリー! ダイエットに最適! のかんたんレシピ

栗山真由美/著

冷凍うどんで極うまレシピ ゆで時間は1分2ステップですぐできる

中島有香/著

※6月4日(土)に並びます。

※新刊図書は、毎週土曜日にも並びます。ホームページをご覧ください。

特集 東日本大震災「記録写真編」

東日本大震災 報道写真全記録2011.3.11 - 4.11 朝日新聞社

東日本大震災 1か月の記録 読売新聞東京本社

東日本大震災 2011.3.11 共同通信社

闘う日本 東日本大震災 1か月の全記録 産経新聞社

東日本大震災 2011.3.11 北海道新聞社

新着

DVD&CDコーナー

「6月4日(土)に並びます」

「日本の民話」全巻

日本の民話

宮城県



ラジオ深夜便 「民話を語ろう」より

6589

NHKラジオ深夜便
「民話を語ろう」より収録されたものです。

こぐまちゃんの

わくわくこどもうた



こどもたちに人気の歌が、50曲収録されています。

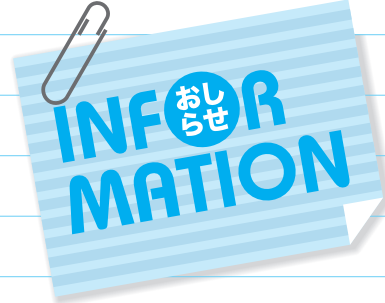

無料相談

家庭児童相談

ほほえみプラザ1階／福祉ごも課
☎94-1222

日時 6月22日(水)
午前10時から午後2時15分

場所 ほほえみプラザ1階 相談室
相談対象 18歳未満のお子さんを
お持ちの方

※事前に予約してください。

登記相談

役場／町民安全課
☎95-1111 内線113

日時 6月22日(水) 午後1時から
3時
場所 役場1階 相談室
相談員 司法書士、土地家屋調査士

主な相談内容

- ▼売買、相続、贈与等による権利の移転登記
- ▼抵当権等担保に関する登記
- ▼会社の設立または変更の登記
- ▼成年後見に関すること
- ▼建物の新増築や取り壊し、土地の地目変更・分筆合筆および地積更正の登記

心配ごと相談

ほほえみプラザ2階／社会福祉協議会
☎94-0060

日時および担当相談員

▼6月1日(水) 午前10時から正午、午後1時から3時30分 女性相談員、母子自立支援員

▼6月8日(水) 午後1時30分から3時30分 知的相談員、身障相談員

▼6月15日(水) 午前10時から正午、午後1時から3時30分 女性相談員

▼6月22日(水) 午後1時30分から3時30分 高齢・障がい者の弁護士相談日 ※弁護士相談は予約制(予約は社会福祉協議会まで)

場所 ほほえみプラザ2階 社会福祉協議会 相談室

消費生活相談

役場／町民安全課
☎95-1111 内線113

日時 6月21日(火) 午前9時から正午

場所 役場1階 相談室

相談員 消費生活相談員

電話相談 中央県民生活プラザ

☎0521096209999

尾張県民生活プラザ

☎05867109999

多重債務者相談

役場／町民安全課
☎95-1111 内線113

日時 6月15日(水) 午後6時から9時

場所 ほほえみプラザ4階

相談員 NPO法人「クレサラあしたの会」の司法書士、ボランティアスタッフ

主な相談内容

▼クレジットサラ金問題

▼借入に頼った生活の見直し

▼借入金法的整理後の生活再建支援

▼ヤミ金、架空請求、悪質商法

※相談の際には契約書等借入の分かる書類をお持ちください。

※予約制です。相談希望の方は、前日までに町民安全課へお申し込みください。

ふれあいルームおおぐち

中央公民館2階／学校教育課
☎95-4446

学校に来られない児童・生徒の心の居場所として自立を支援するため、相談・指導をおこないます。

日時 月曜日から金曜日 午前9時から午後3時(祝祭日除く)

場所 ほほえみプラザ2階

対象 小中学生で、学校へ行きたくても登校できない児童・生徒

問合せ先

ふれあいルームおおぐち

☎95-7773 (入室希望は、学校教育課へご連絡ください)

法律相談

役場／町民安全課
☎95-1111 内線113

日時 6月15日(水) 午後1時から4時

場所 役場1階 相談室

※前日までに窓口または、電話で予約された方が優先です。

人権・行政相談

役場／町民安全課
☎95-1111 内線113

日時 6月1日(水) 午後1時30分から4時

場所 ▼人権相談 役場3階 第2委員会室 ▼行政相談 役場3階 第3委員会室

不動産無料相談

役場／町民安全課
☎95-1111 内線113

日時 6月9日(木) 午後1時から4時

場所 役場1階 相談室

相談員 愛知県宅地建物取引協会

北尾張支部 相談員



厚生年金相談

役場／町民安全課
☎95-11111 内線113

日時 6月24日(金)

午前の部 午前10時から正午
午後の部 午後1時から3時

※1人20分1日12名の予約制となりますので、事前に町民安全課まで予約してください。(先着順)

場所 役場1階 相談室

※一宮年金事務所でも、厚生年金相談を受付けています。

受付時間 平日(祝日除く) 午前8時30分から午後5時15分(月曜日は午後7時まで)、第2土曜日 午前9時30分から午後4時

▼一宮年金事務所
☎0586-45-1413

▼ねんきんダイヤル
☎0570-05-1165

平成23年度早期教育相談

中央公民館2階／学校教育課
☎95-44446

愛知県教育委員会では、幼児(3歳以上)から、平成24年度に新1年生に入学するお子さん(6歳まで)とその保護者の方を対象とした早期教育相談をおこないます。子育てで気になることのある方、お子さんに

一宮東養護学校小学部説明会

中央公民館2階／学校教育課
☎95-44446

日時 6月16日(木) 午前9時30分から正午

場所 県立一宮東養護学校
申込み先 県立一宮東養護学校
☎0586-51-5311

障がいのあるお子さんや保護者等を対象に、養護学校の教育に対する理解を深めていただくため、学校概要説明や校内参観等をおこないます。

子どもの人権110番
役場／町民安全課
☎95-11111 内線113

いじめ・虐待など、子どもの人権に関わる悩み事・心配事等の相談に応じます。相談内容の秘密は厳守しますので、悩まず気軽に相談ください。

善意

役場／環境課
☎95-11111 内線162

日時 6月27日(月)から7月3日(日) 午前8時30分から午後7時

※土、日曜日は午前10時から午後5時

問合せ先
フリーダイヤル
☎0120-0007-110
名古屋法務局人権擁護部
☎052-952-8111

焼却ごみ減量と温暖化防止を目的にレジ袋有料化を実施する、ユニ株式会社から大口町へ、アピタ大口店での有料化に伴う収益金15万1993円を「まちの環境保全に役立ててください」と寄附されました。

現在アピタ大口店でのレジ袋辞退率は90%以上と当初の目標を大きく上回っています。

町内では6店舗でレジ袋有料化が実施されており、有料化に伴う収益金については、それぞれ環境保全活動に使われています。

講習会・教室

さくら大学(高齢者教室)
温水プール2階／生涯学習課
☎95-3155

日時 6月3日(金) 午前10時30分から11時30分

場所 憩いの四季 娯楽室
※福祉バスをご利用ください。

対象 おおむね60歳以上の方
内容および講師 「大声出して脳を活性化しよう。」 可児ブルーシーハワイアンズ 西山嘉啓氏

カタツムリのキルト教室
温水プール2階／生涯学習課
☎95-3155

カラフルなカタツムリのミニタペストリーを作ってみませんか。

日時 6月25日(土) 午後1時30分から3時

場所 中央公民館 C教室
対象 小学校6年生以上
講師 大口町文化協会 さくらキルトサークル

持ち物 裁縫用具を用意できる方はお持ちください。

費用 500円
申込み 当日、会場で受け付けます。



家庭介護者教室

大口町地域包括支援センター
☎94-22227

内容 ためしてゴックンく飲み込みが悪くなった方
「飲み込みが悪くなったけどどうすればいいの」等の疑問にお答えします。

日時 7月7日(木) 午後1時30分
場所 ほほえみプラザ1階 機能回復訓練室

対象者 町内にお住まいで要介護、要介護認定を受けている方を介護している方

申込みおよび問合せ先
大口町地域包括支援センター
☎94-22227



介護支援専門員募集

大口町地域包括支援センター
☎94-22227

大口町地域包括支援センターでは介護支援専門員を募集しています。
年齢 不問
資格 介護支援専門員資格
普通自動車免許(AT可)

時間 午前8時30分から午後5時15分(応相談)

休日 日曜・祝日(土曜日は応相談)

問合せ先 社会福祉法人 おおぐち福祉会(担当 丹羽)
☎94-26060

臨時職員募集
役場2階/政策推進課
☎95-11111 内線203

▽放課後児童クラブ指導員
募集人員 2名

雇用期間 7月21日(木)から8月31日(水)

勤務時間 午前8時30分から午後6時30分までの間で7.5時間勤務
※土・日曜日を除く

対象 保育士、幼稚園教諭、教員
のいずれかの資格を有する方

時給 1050円
提出書類

履歴書(一般様式)、資格証明
書写し、臨時職員登録申込書
(HPよりダウンロード)を政策推進課職員グループまで提出してください。

受付期間 6月1日(水)から14日(火)
※土・日曜日を除く
問合せ先 大口南児童センター
☎95-3528

名古屋国税局税務職員募集

役場/税務課
☎95-11111 内線122

職種 国家公務員採用Ⅱ種(税務)試験
受験資格
平成2年4月2日から平成6年4月1日生まれの方

申込期間
6月21日(火)から28日(火)

試験日
第1次試験 9月4日(日)
第2次試験 10月13日(木)から20日(木)までの指定する日

問合せ先
名古屋国税局人事第2課試験係
☎052-951-3511
ホームページ
<http://www.nta.go.jp>

放送大学10月入学生募集
温水プール2階/生涯学習課
☎95-3155

放送大学はテレビ等の放送を利用して授業を行う通信制の大学です。働きながら学んで大学を卒業したい、学びを楽しみたいなど、様々な目的で幅広い世代、職業の方が学んでいます。
出願受付期限 8月31日(水)まで

授業料

▽教養学部 1万1000円
▽大学院 2万2000円
※テキスト代含む

資料請求および問合せ先
放送大学愛知学習センター
052-831-1771
<http://www.ouj.ac.jp>



その他

親子ふれあい広場
ほほえみプラザ1階/福祉ども課
☎94-1222

町内の子育て団体による手遊びや絵本の読み聞かせなどをおこないます。親子で一緒に遊んだり、情報交換の場としてご利用ください。事前申込みは必要ありません。
日時 6月6日(月)
午前10時から11時30分
場所 ほほえみプラザ2階 プレイルーム
日時 6月20日(月) 正午から午後2時
場所 大口中学校1階 多目的室(持ち物) お弁当、上靴
※大口中学校へお越しの際は、体育館駐車場を利用してください。
多目的室へは校舎北側にある「地域開放玄関」より入れます。



環境月間県民のつどい

役場／環境課
95-11111 内線162

6月は「環境月間」です。愛知県では、県民の皆さんに環境について興味を持っていただき、さらに環境の保全についての理解と関心を深めていただくため「県民のつどい」を開催します。

日時 6月8日(水) 午後1時30分から3時

場所 愛知県女性総合センター(ウィルあいち)

内容 環境保全関係功労者表彰式
および東儀秀樹(雅楽師)による「人の願いと音楽のつながり〜自然と調和〜」と題した講演(入場無料)

定員 800名

問合せ先 愛知県環境部環境活動推進課

052-972-9011

剪定枝のチップを差し上げます

役場／環境課
95-11111 内線162

有機資源保管場所にて収集した剪定枝をチップにしました。

このチップは、ご家庭の庭、畑等への土壌改良材やマルチング

(根覆い材)として利用できます。

お渡し日 有機資源保管場所開場日(火、金、日の午前9時から午後4時 ※昼休みを除く)

※火・金曜日が祝日となる場合も利用できます。
※持ち運び用の容器は各自持参してください。

教科書展示会

中央公民館2階／学校教育課
95-4446

愛知県教育委員会では、教科書に対する理解や関心を深めていただくために、教科書展示会を開催します。

期間 6月11日(土)から7月5日(火)

展示会場

江南市立図書館
小牧市立図書館

愛知県総合教育センター

※この他の会場につきましては、愛知県教育委員会義務教育課のホームページをご覧ください。
(<http://www.pref.aichi.jp/kyoiku/gimukyoku/index.html>)

※開館時間、休館日は、それぞれの展示会場にお問い合わせください。

問合せ先
学校教育課 95-4446

第25回大口町消防団小型ポンプ操法大会

役場／町民安全課
95-11111 内線112

消防活動の基本操作「規律・命令の伝達・器具の取扱い」をいかに正確かつ迅速におこなうかを競う基本訓練「消防操法」の大会です。

職業を持つかたわら、地域の安心安全のために日々訓練をしている若い団員たちの熱い競技をご覧ください。

日時 6月12日(日)
午前9時30分(少雨決行)

※雨天の場合は6月19日(日)

場所 町民会館第1駐車場

都市計画の変更(案)の縦覧

役場／都市整備課
95-11111 内線172

都市計画区域の整備、開発および保安の方針に係る変更(案)を次のとおり縦覧します。この変更(案)について、意見のある方は、縦覧期間満了の日までに愛知県あてに意見書を提出することができます。

縦覧期間 6月14日(火)から28日(火)
※土・日曜日を除く

縦覧場所 愛知県建設部都市計画課(県庁本庁舎5階)および役場都市整備課

大口町が安全なまちづくり県民運動ポスター等に掲載されます



大口町地域安全パトロール協議会に、県防犯協会連合会からポスター等作成への協力依頼があり、4月7日(休)に堀尾跡公園裁断橋前にて写真撮影をおこないました。

桜満開の中、南小3年生5名と協議会今枝会長始め5名が、みんなで作ろう安全・安心のまちを誓い、モデルをつとめました。今後、来年4月の春の安全なまちづくり県民運動のポスターに使用され、平成25年3・4月分カレンダーに掲載される予定です。

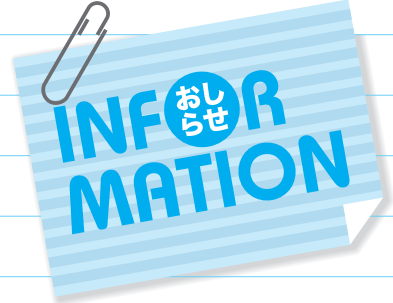

新規学卒求人説明会の開催

役場／地域振興課
☎95-11111 内線117

犬山公共職業安定所では、平成24年3月新規学校卒業業者等の採用予定がある事業主を対象に、求人申込みの事務取扱説明会を開催します。

日時 6月9日(木) 午後2時から4時

場所 犬山国際観光センター「フロイデ」2階多目的研修室

内容

▽平成23年度新規学卒求人の申込みから採用まで

▽高齢者、障がい者の雇用促進について

問合せ先 犬山公共職業安定所

☎0568-61-2187

気象警報・注意報について

役場／町民安全課
☎95-11111 内線111

名古屋地方気象台では、昨年5月27日から、大雨などの警報・注意報を、従来の複数の市町村をまとめた地域から市町村ごとに発表しています。

これにより、警戒の必要な市町村が明確になるなど、効果的な防

災対応が期待されます。例えば台風の接近時に暴風警報を市町村名で発表することで、学校の休校措置等がより適切に取りやすくなります。

現在、市町村の数が多いので、一部の報道や177天気予報電話サービスなどでは、市町村をまとめて伝えることがあります。警報・注意報を発表中の市町村名は、気象台のHP、国土交通省防災情報提供センターの携帯サイト、地デジデータ放送等でご確認ください。

問合せ先

名古屋地方気象台防災業務課
☎052-751-5124

ホームページ

<http://www.jma-net.go.jp/nagoya/>

不法滞在不法就労防止に協力を

役場／戸籍保険課
☎95-11111 内線126

法務省入国管理局によると、滞在期間が過ぎても引き続き日本に滞在している不法残留者と、偽造旅行券等による違法な手段で日本に滞在を続けている不法在留者が多数存在すると推定されています。

不法に滞在する外国人の雇用は法律で禁止されており、違反すると事

業主には、3年以下の懲役、または300万円以下の罰金が科せられます。外国人を雇用する場合は、本人の旅券等を確認してください。また、雇用した場合にはハローワークへの届出義務があります。

来日外国人に関する相談先

法務省入国管理局インフォメーションセンター
☎0570-013-904

江南警察署警備課
☎56-0110

住民基本台帳

役場／戸籍保険課
☎95-11111 内線126

住民基本台帳の一部の写しの閲覧状況を公表します。

平成22年4月1日から平成23年3月31日までの期間に、国または地方公共団体の機関からの請求による閲覧、および個人または法人の申出による閲覧はありませんでしたのでお知らせします。

海外救援衣料回収にご協力を

海外救援衣料回収活動

アジア・アフリカを中心とした海外の恵まれない方々へ輸送する中古衣料の回収およびそれを輸送するための募金をおこないます。

日時 6月25日(土) 午前9時から正午(雨天決行)

場所 (株)東海理化・本社 正門(南側)守衛所付近

回収するもの

▽中古品

洗濯またはクリーニング済みで清潔な衣類や毛布(Tシャツ・トレーナー・ジーンズ歓迎)、

▽新品または未使用品(下着、タオル、シーツ類)

回収できないもの

▽ベビー服、ベビー用品、ジャケット、スーツ(上着)、スカート、ワンピース類

▽小物類(ネクタイ、帽子、靴下)

※汚れのひどい衣類はご遠慮願います

輸送費募金

ミカン箱1箱あたりの衣料を輸送するのに1,000円がかかります。ご協力をお願いします。

問合せ先 (株)東海理化

総務部ボランティアセンター ☎95-0245



ワークセンター会員入会説明会

(社)大口町コミュニティワークセンター
☎95-8101

日時 6月21日(火)
午前9時30分から11時
※毎月第3火曜日の同時刻に開催
しています。

場所 ワークセンター会議室

対象 45歳以上の健康で働く意欲
のある方

申込みおよび問合せ先
(社)大口町コミュニティ・ワー
クセンター ☎95-8101

大口町囲碁大会

温水プール2階 / 生涯学習課
☎95-3155

平成23年度第1回大会を開催し
ます。段級位に応じてハンディを
設け、スイス方式で順位を争いま
す。初級者の方、大歓迎です。

日時 7月3日(日) 午前9時30分
から午後4時30分

場所 中央公民館2階 研修視聴
覚室

参加費 1000円(昼食代含む)
※参加費は、大会当日会場受付に
てお支払ください。

申込み 6月26日(日)までに電話に
てお申込みください。

☎090-7687-8179
☎95-8922 (田代 哲)

子どもボランティア募集

役場 / 地域振興課
☎95-1111 内線116

各地区の子ども会が実施するキ
ャンプでレクリエーションなど
キャンプのお手伝いをしていただ
ける方を募集します。

日時 7月20日(水)から8月28日(日)
までの間で、キャンプを実施す
る日(主に土・日曜日)

場所 白山ふれあいの森
申込みおよび問合せ先

地域振興課 ☎95-1111
内線116 (随時受付しています)

マタニティ講座 布絵本づくり

役場 / 地域振興課
☎95-1111 内線114

生まれてくる赤ちゃんへ、手づ
くりの布絵本をプレゼント。7回
連続講座のため、初回から参加し
てください。

日時 6月7日(火) 14日(火) 23日(木)
28日(火) 時間はいずれも午前10
時から11時30分

場所 ほほえみプラザ ふれあい2
※23日(木)はフラットルーム

参加費 2000円(材料費込み)

定員 20名(先着順)
託児 3000円(1回)

申込みおよび問合せ先 特定非常
利活動法人 まみーぽけっと

☎090-9125-6804

田んぼde国際交流

役場 / 地域振興課
☎95-1111 内線116

日時 6月19日(日) (雨天決行)
午後2時から

場所 河北グラウンド
持ち物 汚れてもよい格好

問合せ先 河北エコ・リサイクル
の会 ☎090-5117-111

43 (会長 宮田)

義援金ありがとうございました
役場 / 地域振興課

☎95-1111 内線117

5月14日におこなわれた和太鼓
チャリティコンサートで寄せられ
た義援金42万793円は、5月15
日に日本赤十字社へ全額寄付しま
した。皆さんの温かいご支援あり
がとございました。



6歳白歯が出きる頃

小学1年生前後の時期になる
と生えてくる6歳白歯(第1大
白歯)は、噛む力が強く、噛み
合わせを決めるのにもとても大
きな歯です。

しかし、この歯は溝も多く、
歯磨きがしにくい場所に生えて
きます。しかも生えたての歯は
まだまだ弱く、早期に虫歯にな
ってしまつてしまいます。

そこで6歳白歯を虫歯から守
るために、歯科医院で行われる
虫歯予防処置として「フッ素塗
布」や「シーラント」があります。
シーラントとは、虫歯になる
前に歯垢等が溜りやすい溝の中
に樹脂を流し込んで固め、汚れ
が溜りにくくする処置です。歯
を削らずに処置をするので、噛
み合わせは変わりません。

これらの処置のほか生活習慣を
正すことや毎日の歯磨き、歯科医
院での定期検診が大切です。周囲
の大人が気をつけて6歳白歯を虫
歯から守ってあげましょう。



れんげまつり

役場東側

4/29
金

好天に恵まれたゴールデンウィーク初日に、役場東側のれんげ畑で「れんげまつり」が開催され、大勢の人で賑わいました。

れんげを摘んで花飾りを作ったり、寝ころがったり、元氣いっぱい走り回る子どもたち。満開のれんげ畑は、明るい笑顔と歓声に包まれました。

周辺では大口朝市会の新鮮野菜等、まちづくり団体が出店するフリーマーケット、大口町産米粉のクレープ、みたらし団子、五平餅等の販売があり、どこのブースも長い列ができていました。



▲國島典子さん講演会



▲志多ら



▲五条桜（大口町）の演奏

誰でもできる和太鼓の魅力

大口町NPO団体「SHIPおおぐち」

4/30
土

町民会館で大口町NPO団体「SHIPおおぐち」主催の『誰でもできる和太鼓の魅力』が開催されました。

午前中は國島典子さんの講演会「心も体もさびない太鼓演奏」・障がい者団体の太鼓演奏、午後は、まちづくり団体の出店・志多ら演奏&講習会等、盛りだくさんの内容で、年齢や性別、障がいの有無に関係なく誰にでも楽しめるイベントになりました。

「多くの参加者と団体さんに協力していただき、とても素晴らしいイベントになりました。ありがとうございました」と、SHIPおおぐち代表木野さん。



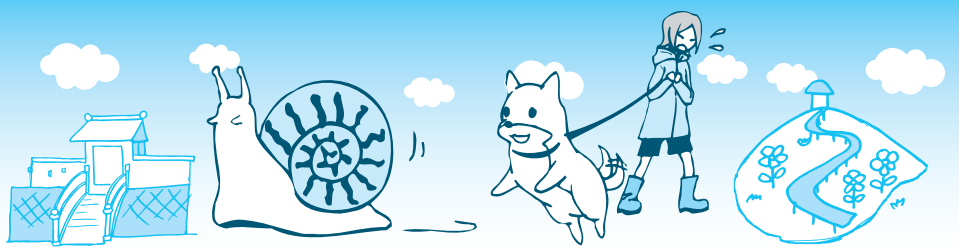

▲お披露目会の後の交流会



▲6作品のさし絵原本を展示



▲DVDは図書館・小学校・児童センターで借りられます

収録作品は「汗かき地蔵」「覚爺さまとクスノキ」「野田野山のきつね」「山姥寺とお殿様」「山えんね物語」「裁断橋物語」の6話。制作に関わった、さし絵提供者、物語執筆者、声入れ協力者、表紙制作者は町内にお住まいの方々。「尾張弁に気をつけ自然に読んだら、良い手作り感が出た」という声入りの協力者。心が温かくなる作品です。

「おおくちのむかしばなし」DVDが完成

NPO法人「子どもと文化の森」

4 / 24 日



▲結成10周年を迎えるあさぎ主催の「あっぱれ桜華祭」が5月8日に開催されました

第5回 さくら保護活動

鳴子踊りチーム「あさぎ」

4 / 17 日

「鳴子踊りチーム「あさぎ」のシンボル『五条川』と『桜』がいつまでも美しい姿でありますように…」と始まった、五条川沿いの尾北自然歩道の清掃活動に、町内で活躍している鳴子踊りの仲間約90名も参加しておこなわれました。

回収したごみは、可燃・不燃ゴミを含め大口町指定ごみ袋16袋。大半は、タバコの吸殻・ビニール袋でしたが、中にはコーヒーマーカー・ピデオカセット・風呂場用のイス等、なぜこのようなものが落ちていたのだろうというごみも。

「このような活動を通して、ごみのない町づくりに少しでも貢献できれば嬉しく思います。今後も続けていきます」と、あさぎ代表田頭さん。

やろ舞い大祭は今年で10周年を迎えます

9月10日(土)

正午から午後8時まで

場所 町民会館 第1駐車場

雨天予備日 9月11日(日)

『100年続くまつり』を目指して、
皆様のご参加をお待ちしています！

やろ舞い大祭は、「人と人」「人と地域」「地域と地域」のふれあい、
結びつきを深める場をつくり、住民参加・参画のまちづくりを目指し
て始まったお祭りです。ステージで踊る、地域の仲間と出展する、観
客として来場する…、会場内のすべての人がお祭りには欠かせません。
ご家族みなさんと、まつり創りに参加してみませんか？

テーマ 来て！観て！踊ろまい！

主催 大口町 NPO登録団体やろ舞いプロジェクト／大口町

出演チーム募集(鳴子にはこだわりません！)

- ・1チーム5名以上
- ・持ち時間 6分(入退場合む) × 2回まで
- ・参加費：10,000円(一般)
- ・申込期間：6月1日(水)～7月20日(水) 厳守！

※太鼓コラボを希望のチームは、6月30日(木)までに、必ずお申し込
みください。期限を超えた太鼓コラボの申込みは受けられません。

・申込み方法：下記の①～④を、必ず申込期間内に下記申込み先へご
提出ください。

- ①申込書 ②音源 ③進行シート ④参加費

『oh! やろ舞い! スペシャルパフォーマンス』を
今年も実施します!!

やろ舞い大祭総踊り曲「oh! やろ舞い! 大口!」ショートバージョ
ンにのせて、各チームがオリジナリティあふれる演舞を披露します。

【横丁出展者募集】

食おまい横丁(飲食)、やろ舞い横丁(物販・展示など)の出展者を募
集します。

・出展料：物販1万円、飲食：1万5,000円(作業台、テント等含む)

◆やろ舞いプロジェクトメンバー募集!

やろ舞いプロジェクトでは、やろ舞い大祭を企画、運営する仲間を
募集しています!! あなたの得意分野を活かしてのご参加も大歓迎。
現在、20代から50代まで、幅広い年齢層のメンバーが活動して
います。ご興味のある方は、下記までお気軽にお声かけください。

●詳しくはホームページをご覧ください。お問い合わせください。

申込みおよび問合せ先

町民活動まかせてネット(ほほえみプラザ2階)

毎週月～土 午前10時～午後4時まで

電話・FAX(0587) 22-6642

【やろ舞い大祭ホームページ】(ホームページからの申込みが便利です!)

<http://yaromai.web.infoseek.co.jp/>

**第10回やろ舞い大祭は、皆さまからのご協賛を大募集しております。
ぜひ、応援してください!!**





Time



きらめきの風景

〜く〜くになっても男と女〜

第23話 「言いたい放題食べ放題」

妻に誘われて渋々参加した信州さくらんぼ狩りツアー。退屈な旅になるかと思われたが、車中の後ろの席から聞こえる仲良し女性二人組の会話がなんとも興味深い。

「やっぱり孫は責任がない分可愛いわよねえ。ウチは娘の子しかおらんけど、あんなのころは息子さんの子もおるでしょう。どう、どうちがかわい〜?」

(おやおや、独善的な質問だな。)
「あら、かわいいのはどちらも一緒よ。ただ息子の孫のほうは、嫁さんへの気兼ねがあるわね。」

(あらまあ、そんなことまで言っちゃっていいの?)

「やっぱりねえ。息子も孫も、結婚した嫁さんのものだって言うからねえ。」

「最近ではあんなのころのように、娘夫婦との二世帯同居が増えてるみたいよ。母系タイプとかサザエさん一家型と言って、トラブルも少ないよね。さあ、到着したようだからサクランボ食べ放題に行きましようか」

(この二人、仲がいいのか悪いのか。でも、お嫁さんには絶対聞かせられない会話だな。)

「さて、我が家はどちらだろう。」
と、ふと妻に聞いてみたくなった。
〜く〜くになっても男と女〜

△Timeからひとつまみ

日本では平安時代の中頃までは『母系家族』と言われる家族形態が主流だったんじゃない。母親と娘なら『嫁姑問題』がおきる心配もなく、夫も心穏やかに過ごせ、理にかなっておるのかもしれんな。(笑)

世間には、結婚した娘を「婿にとられた」と思う母親は少ないが、息子を「嫁にとられた」と思う母親は多い。母親の深層心理には、母系の意識が残されているのかもな。



ハモーン博士

企画・編集

大口町NPO登録団体
おおくち男女共同参画懇話会
大口町地域振興課

問合せ

おおくち男女共同参画懇話会(地域振興課)
0587-95-1111 内線115
chiiki@town.oguchi.lg.jp

Be Ambitious vol.203

町内にお住まいの
20代の皆さんがリレーで登場!

人間として成長したい!

山中 香坂さん (下小口) H2・1・22生



秘書検定1級を目指して

大学に入った頃から勉強を始めた秘書検定は、三級から準一級までは取得済み、一級の一次試験は受かったため、あとは一級の二次です。

就職活動中ですが、実は秘書を目指するために秘書検定に挑戦している、というわけではないんですよね。社会人としての土台づくりというか、

具体的にどういう仕事をするか考える前に、まず人間として成長したいって思ったんです。

ヘアモデルにも挑戦!

いきつけの美容院さんにすすめられて、ヘアモデルのアルバイトをやっています。最初に話があった時はモデルな

なんてとにかく恥ずかしくて、私でいいのかな?なんて思っただんですけど、今しかできないと考えて挑戦しました。たった10分程度の撮影のために何日もかけて準備したり、カメラマンさんや美容師さんなど、プロの方が真剣にお仕事をするとところを間近で見ることができたり。思いがけず、いい経験になりました。それに、メイクと写真で変身できたことは、女性としてやっぱり嬉しかったです。

取材にて

照れつつも、しっかりお話ししてくれました。こんな方がいるなら、未来は明るい!



▲趣味で始めたスキューバダイビング

こんにちは赤ちゃん

No.645



やまぐち はるの くん

はじめまして。平成22年12月9日生まれの初流乃です。今ではこんなにプクプクですが、生まれた時に羊水を飲んでしまい、たちまち保育器に入れられ、管だらけになってしま

ました。とても心配でしたが、おっぱいをたくさん飲んで、なんと寝返りが4か月と2日で出来るくらい元気になりました。朝は両脇に眠る親を1人ずつパンチして、とどめのキックでおこした後は最高の笑顔を見せてくれます。うつぶせになり、頭をつけてお尻をつきあげながらしゃくとり虫みたいに進む方法を覚えた彼から、もう目が離せません。
(河北)
お父さん 山口 剛
お母さん 小姫

No.644



かじかわ みゆ ちゃん

はじめまして。梶川碧優です。パパとママに「紺碧の海のように綺麗で優しい心の子に育てほしい」と思いを込めて名付けてもらったの。いつもニコニコ笑顔をふりまく愛嬌たっぷり

の女の子だよ。最近、みんなが「バンザイ」と手を挙げるのが面白くて、キャハハって大きな声で笑っちゃう。でも1番は休日にパパに遊んでもらう事。肩車してもらったり、高い高いをしてもらったり、ママがヒヤヒヤしちゃう遊びが大好き。碧優ちゃんの笑顔はパパとママの宝物だよ。五体満足、健康に産まれてきてくれて本当にありがとう。
(中小口)
お父さん 梶川 武志
お母さん 真帆

親バカ日誌 vol.207

近藤 敏美さん
陸翔くん H17・6・5生
咲季ちゃん H21・9・2生
秋田



○月×日 何でも兄ちゃんのマネをする活発な咲季。保育園のジャングルジムにすべり台にふらんこ。兄ちゃんの手をかりて鉄棒までやったけど：ゴンッ！腕の力がまだ弱いからそりゃ落ちるわね(笑)。でも懲りずに、毎日鉄棒にぶら下がってマス！
○月×日 赤ちゃんが大好きな咲季。母性が強いのかしらと×



ルちゃんを与えてみたら、最初だけ抱っこしてすくぽイッ。その辺にころがされていたメルちゃんは、兄ちゃんに世話をされ髪の毛がチリチリに：(笑)。
○月×日 2人共ぐっすり寝入っている夜中、突然兄ちゃんが「咲季やめろお」と叫び声。隣の咲季まで「にいやんイタイイタイ」。2人そろって夢の中でもケンカ!? 2人の寢言のやり取りは今でも思い出しいしちゃう。
毎朝、2人が元気に「おはよう！」って起きてくる時、ママはとっても幸せを感じます。

編集後記

GWは、久々に39度を超える高熱が出て、尋常じゃない寒気に震えながら寝込んでいました。予定は崩れたけれど、家族の誰にもうつらずにすんだだけでもよかったです。
(かこ)

ですが、非日常的なお洒落空間に癒されています。すっかりこの機嫌で帰ってくるんです。これも毎回。
(たか)
GWに日岡賀島へ行って、タコを始め、海の幸と温泉を楽しんできました。次の日は常滑で、イチゴ狩りも体験。気持ちも体重も大きくなった旅行でした。
(すもも)