

大口町告示第15号

道路法（昭和27年法律第180号）第18条第1項の規定に基づき、道路の区域を次のように変更する。

その関係図面は、告示の日から1週間（ただし、大口町の休日を定める条例（平成元年大口町条例第19号）第1条第1項各号に規定する町の休日を除く。）産業建設部建設課において一般の縦覧に供する。

平成29年3月10日

大口町長 鈴木 雅 博

路線 番号	路線名	区間	旧 新	敷地幅員(m)	延長(m)
62	町道布袋小牧線	御供所三丁目3番地先	旧	7.6 ~ 8.7	17.7
		御供所三丁目2番地先	新	7.6 ~ 9.5	17.7
315	町道上小口15号線	上小口二丁目127番地先	旧	6.5 ~ 10.8	114.0
		上小口二丁目125番2地先	新	6.5 ~ 10.8	114.0
351	町道上小口51号線	中小口二丁目27番地先	旧	7.4 ~ 8.3	51.0
		中小口二丁目48番地先	新	7.4 ~ 8.3	51.0
352	町道上小口52号線	上小口三丁目121番地先	旧	4.0 ~ 4.0	62.6
		上小口二丁目120番1地先	新	3.4 ~ 3.9	62.6
353	町道上小口53号線	上小口三丁目128番地先	旧	3.0 ~ 3.0	53.8
		上小口二丁目125番地先	新	3.0 ~ 3.4	53.8
383	町道上小口83号線	外坪二丁目29番地先	旧	3.5 ~ 3.5	30.2
		外坪二丁目29番地先	新	3.5 ~ 4.0	30.2
514	町道中小口14号線	大字小口字馬場46番1地先	旧	1.5 ~ 5.8	59.4
		大字小口字馬場73番15地先	新	4.5 ~ 8.7	174.9
531	町道中小口31号線	中小口二丁目10番2地先	旧	7.0 ~ 11.3	264.3
		中小口二丁目38番地先	新	7.9 ~ 12.8	264.3
577	町道中小口77号線	新宮一丁目16番地先	旧	4.5 ~ 5.9	160.4
		新宮一丁目32番2地先	新	4.5 ~ 12.0	160.4
586	町道中小口86号線	新宮二丁目141番地先	旧	4.6 ~ 5.0	107.8
		新宮二丁目127番地先	新	4.6 ~ 5.0	107.8
590	町道中小口90号線	新宮二丁目139番1地先	旧	5.0 ~ 9.2	96.4
		新宮二丁目28番1地先	新	5.0 ~ 9.5	96.4
701	町道下小口1号線	下小口四丁目164番1地先	旧	3.7 ~ 14.0	36.3
		下小口四丁目164番3地先	新	3.7 ~ 14.0	36.3
707	町道下小口7号線	下小口三丁目69番地先	旧	2.0 ~ 4.0	70.6
		下小口三丁目71番1地先	新	3.2 ~ 5.1	70.6
716	町道下小口16号線	下小口三丁目66番3地先	旧	2.4 ~ 8.5	41.5
		下小口三丁目67番1地先	新	4.0 ~ 5.8	41.5
719	町道下小口19号線	下小口三丁目506番地先	旧	2.4 ~ 2.7	67.3
		下小口三丁目36番地先	新	2.4 ~ 3.5	67.3
724	町道下小口24号線	下小口一丁目104番2地先	旧	2.0 ~ 3.5	86.0
		下小口一丁目49番地先	新	2.0 ~ 4.6	86.0
728	町道下小口28号線	下小口一丁目65番3地先	旧	2.5 ~ 2.5	26.9
		下小口一丁目65番1地先	新	2.5 ~ 7.0	26.9

路線 番号	路線名	区間	旧 新	敷地幅員(m)	延長(m)
758	町道下小口58号線	伝右一丁目292番1地先	旧	3.0 ~ 10.5	121.1
		伝右二丁目129番地先	新	4.6 ~ 15.0	121.1
800	町道下小口100号線	竹田三丁目725番地先	旧	2.4 ~ 7.4	63.4
		竹田三丁目428番地先	新	2.4 ~ 7.4	63.4
815	町道下小口115号線	下小口一丁目25番地先	旧	4.0 ~ 4.2	172.3
		下小口一丁目62番1地先	新	4.0 ~ 4.2	172.3
827	町道下小口127号線	竹田二丁目280番6地先	旧	6.6 ~ 6.6	99.0
		竹田二丁目277番地先	新	6.6 ~ 6.6	99.0
838	町道下小口138号線	竹田三丁目704番地先	旧	4.0 ~ 8.0	74.2
		竹田三丁目707番1地先	新	4.0 ~ 8.0	74.2
1109	町道秋田9号線	伝右二丁目52番地先	旧	3.5 ~ 5.0	43.2
		伝右二丁目53番地先	新	3.5 ~ 5.6	43.2
1119	町道秋田19号線	伝右一丁目188番地先	旧	2.5 ~ 4.0	85.1
		伝右一丁目183番地先	新	2.0 ~ 4.0	85.1
1124	町道秋田24号線	伝右二丁目290番1地先	旧	5.6 ~ 8.5	192.0
		伝右二丁目258番地先	新	6.1 ~ 9.5	192.0
1125	町道秋田25号線	伝右二丁目82番地先	旧	3.0 ~ 5.2	40.1
		伝右二丁目83番地先	新	3.0 ~ 5.6	40.1
1126	町道秋田26号線	伝右二丁目83番地先	旧	3.0 ~ 3.0	65.1
		伝右二丁目78番地先	新	9.2 ~ 11.7	65.1
1127	町道秋田27号線	伝右二丁目131番地先	旧	2.0 ~ 6.0	77.4
		伝右二丁目289番1地先	新	2.0 ~ 6.0	77.4
1128	町道秋田28号線	伝右二丁目290番1地先	旧	4.0 ~ 5.0	116.1
		伝右二丁目276番地先	新	4.1 ~ 5.0	116.1
1130	町道秋田30号線	伝右二丁目290番6地先	旧	4.6 ~ 7.0	157.4
		伝右二丁目290番7地先	新	4.5 ~ 9.0	157.4
1135	町道南北線	伝右二丁目39番1地先	旧	8.0 ~ 9.5	78.4
		伝右二丁目258番地先	新	7.8 ~ 12.0	78.4
1163	町道秋田63号線	秋田四丁目100番地先	旧	5.2 ~ 8.2	72.7
		替地二丁目145番地先	新	5.0 ~ 7.7	72.7
1170	町道秋田70号線	秋田三丁目215番1地先	旧	4.0 ~ 5.0	95.3
		秋田三丁目204番地先	新	3.4 ~ 5.0	95.3
1175	町道秋田75号線	替地二丁目32番地先	旧	1.8 ~ 2.6	163.9
		替地二丁目135番地先	新	2.0 ~ 5.8	163.9

路線 番号	路線名	区間	旧 新	敷地幅員(m)	延長(m)
1193	町道秋田93号線	秋田四丁目62番地先	旧	3.7 ~ 8.0	176.8
		秋田四丁目72番1地先	新	3.7 ~ 8.0	176.8
1194	町道秋田94号線	秋田三丁目204番地先	旧	3.0 ~ 3.5	2.1
		秋田三丁目204番地先	新	3.0 ~ 4.0	2.1
1200	町道秋田100号線	秋田三丁目38番地先	旧	3.0 ~ 5.2	74.1
		秋田三丁目44番1地先	新	3.0 ~ 5.2	74.1
1201	町道秋田101号線	秋田三丁目26番1地先	旧	4.5 ~ 9.2	1.8
		秋田三丁目26番1地先	新	4.5 ~ 8.0	1.8
1204	町道秋田104号線	秋田三丁目48番1地先	旧	3.0 ~ 7.7	74.4
		秋田三丁目50番地先	新	3.5 ~ 7.7	74.4
1205	町道秋田105号線	秋田三丁目55番地先	旧	3.5 ~ 5.0	35.7
		秋田三丁目55番地先	新	3.5 ~ 5.4	35.7
1209	町道秋田109号線	秋田三丁目48番1地先	旧	3.0 ~ 6.0	58.1
		秋田三丁目46番地先	新	3.0 ~ 6.3	58.1
1308	町道豊田8号線	御供所三丁目166番地先	旧	5.8 ~ 6.3	9.8
		御供所三丁目151番地先	新	5.8 ~ 6.3	9.8
1322	町道豊田22号線	御供所三丁目119番地先	旧	2.4 ~ 10.0	168.6
		秋田四丁目160番地先	新	2.4 ~ 10.8	168.6
1381	町道豊田81号線	豊田二丁目163番地先	旧	2.6 ~ 3.7	101.9
		豊田二丁目177番地先	新	2.6 ~ 3.7	101.9
1396	町道豊田96号線	豊田二丁目178番地先	旧	2.7 ~ 4.5	75.9
		豊田二丁目184番地先	新	2.7 ~ 7.8	75.9
1504	町道大屋敷4号線	大屋敷一丁目120番1地先	旧	7.5 ~ 8.1	173.7
		大屋敷一丁目83番地先	新	7.2 ~ 9.0	173.7
1525	町道大屋敷25号線	高橋一丁目16番1地先	旧	2.4 ~ 5.3	119.9
		高橋一丁目32番地先	新	2.4 ~ 4.0	116.6
1533	町道大屋敷33号線	奈良子二丁目137番地先	旧	4.0 ~ 8.0	135.0
		奈良子二丁目146番地先	新	5.0 ~ 8.0	135.0
1549	町道大屋敷49号線	大御堂一丁目174番1地先	旧	2.7 ~ 3.8	28.0
		大御堂一丁目173番地先	新	3.0 ~ 3.8	28.0
1570	町道大屋敷70号線	大屋敷一丁目83番地先	旧	5.3 ~ 8.2	31.0
		大屋敷二丁目47番地先	新	5.3 ~ 11.0	31.0
1582	町道大屋敷線	大屋敷二丁目53番地先	旧	10.5 ~ 15.5	99.0
		大屋敷一丁目110番1地先	新	10.5 ~ 15.5	99.0

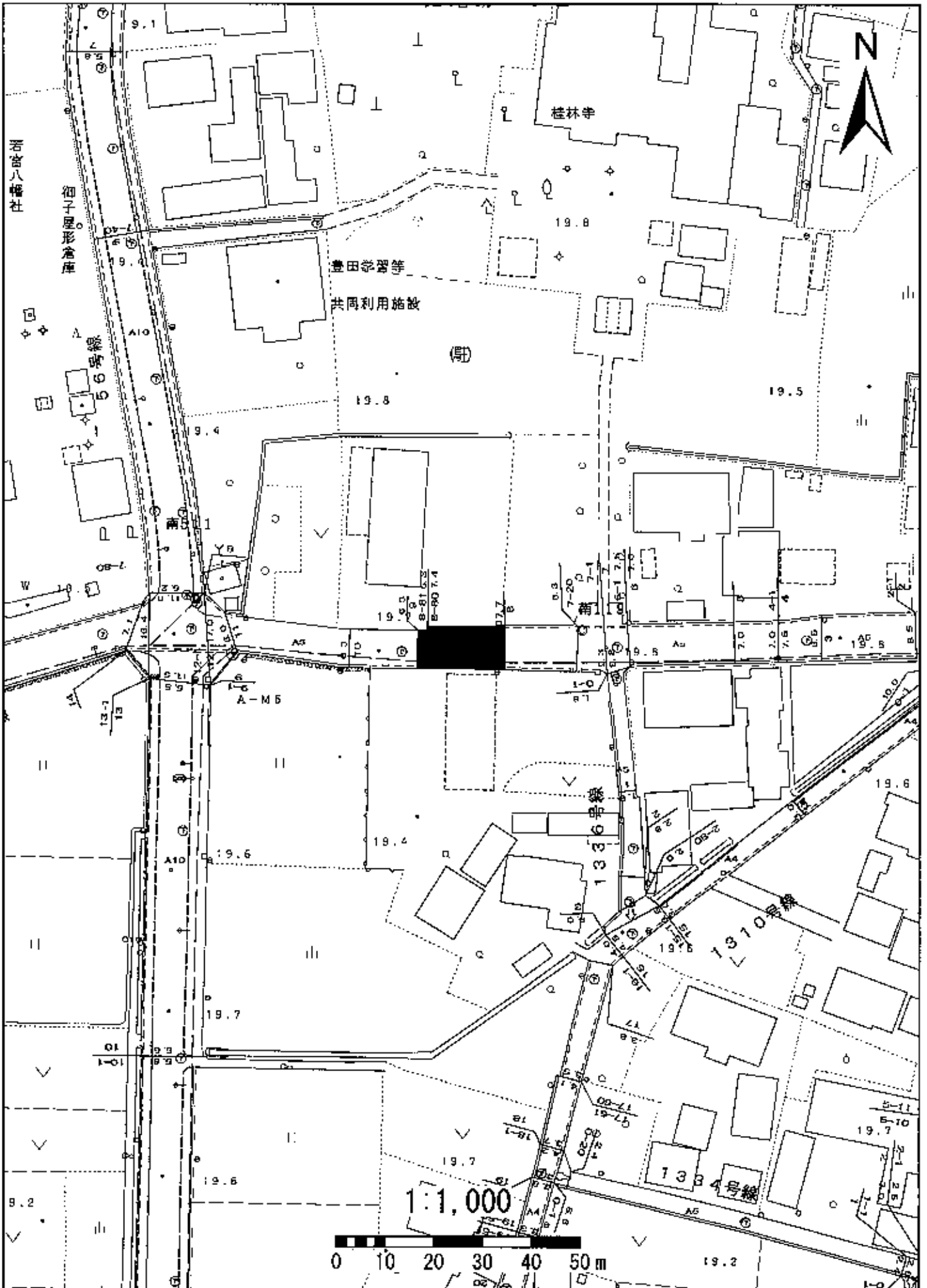

315上小口15号線

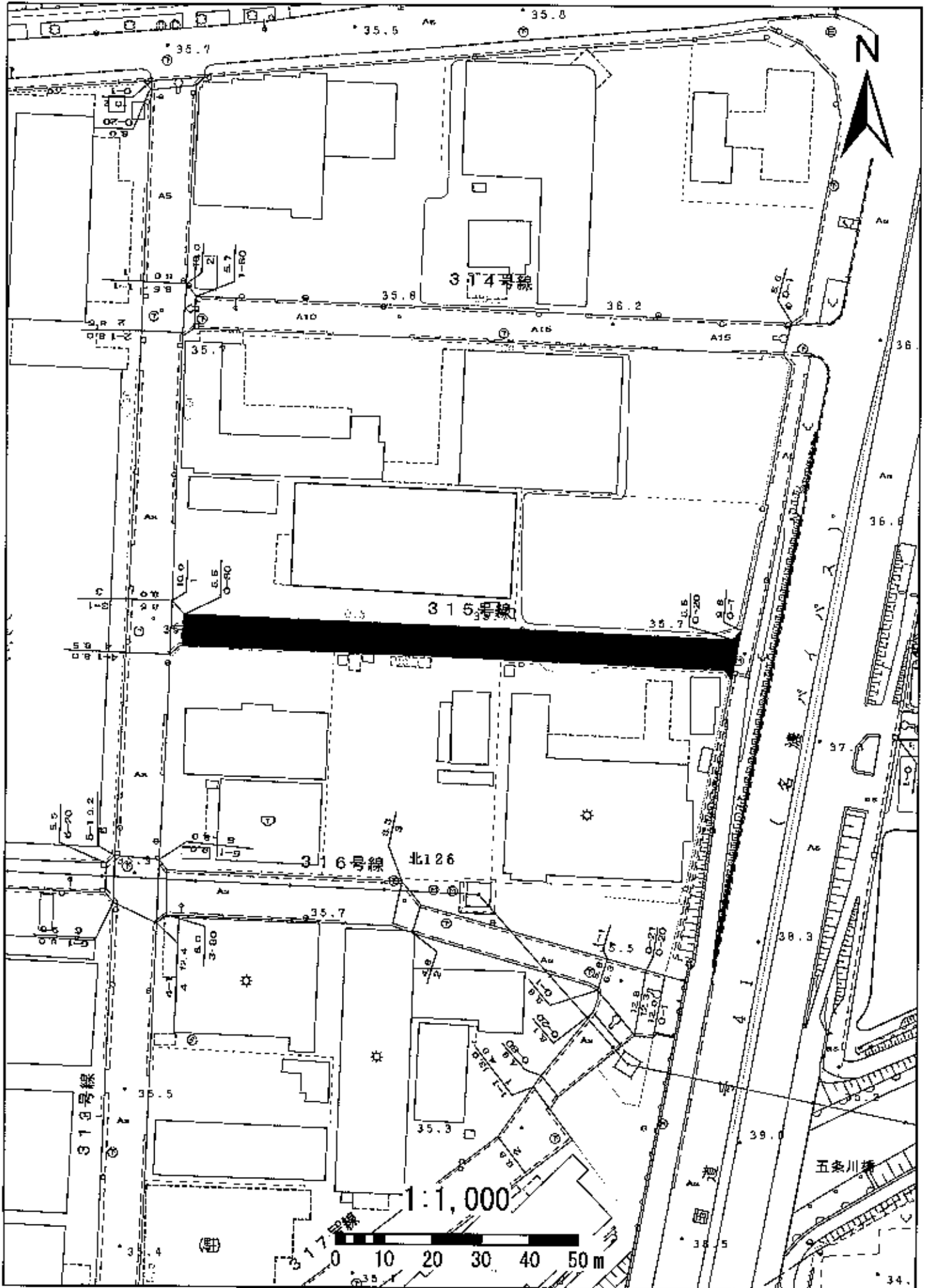

351上小口51号線

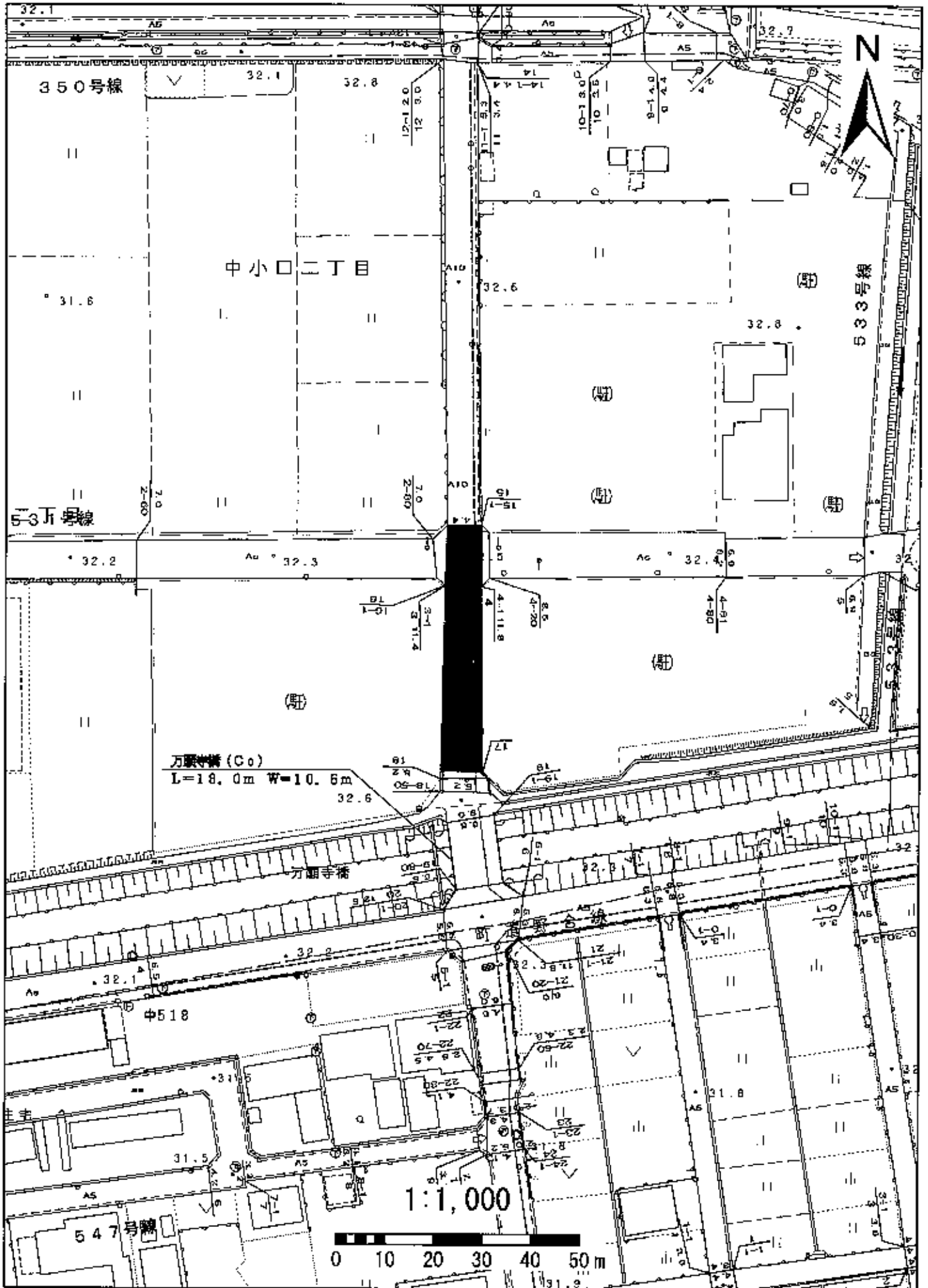

352上小口52号線

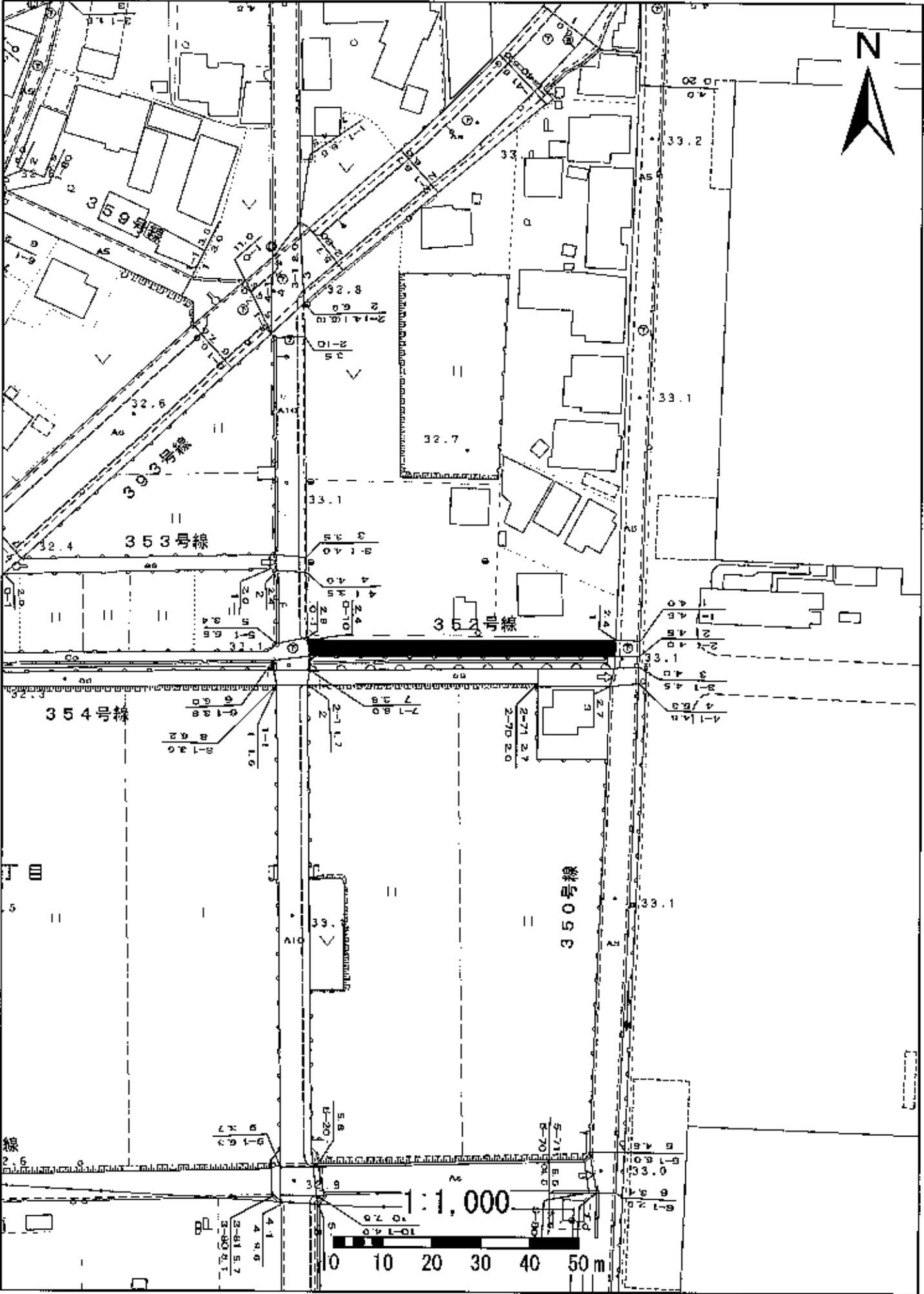

353上小口53号線

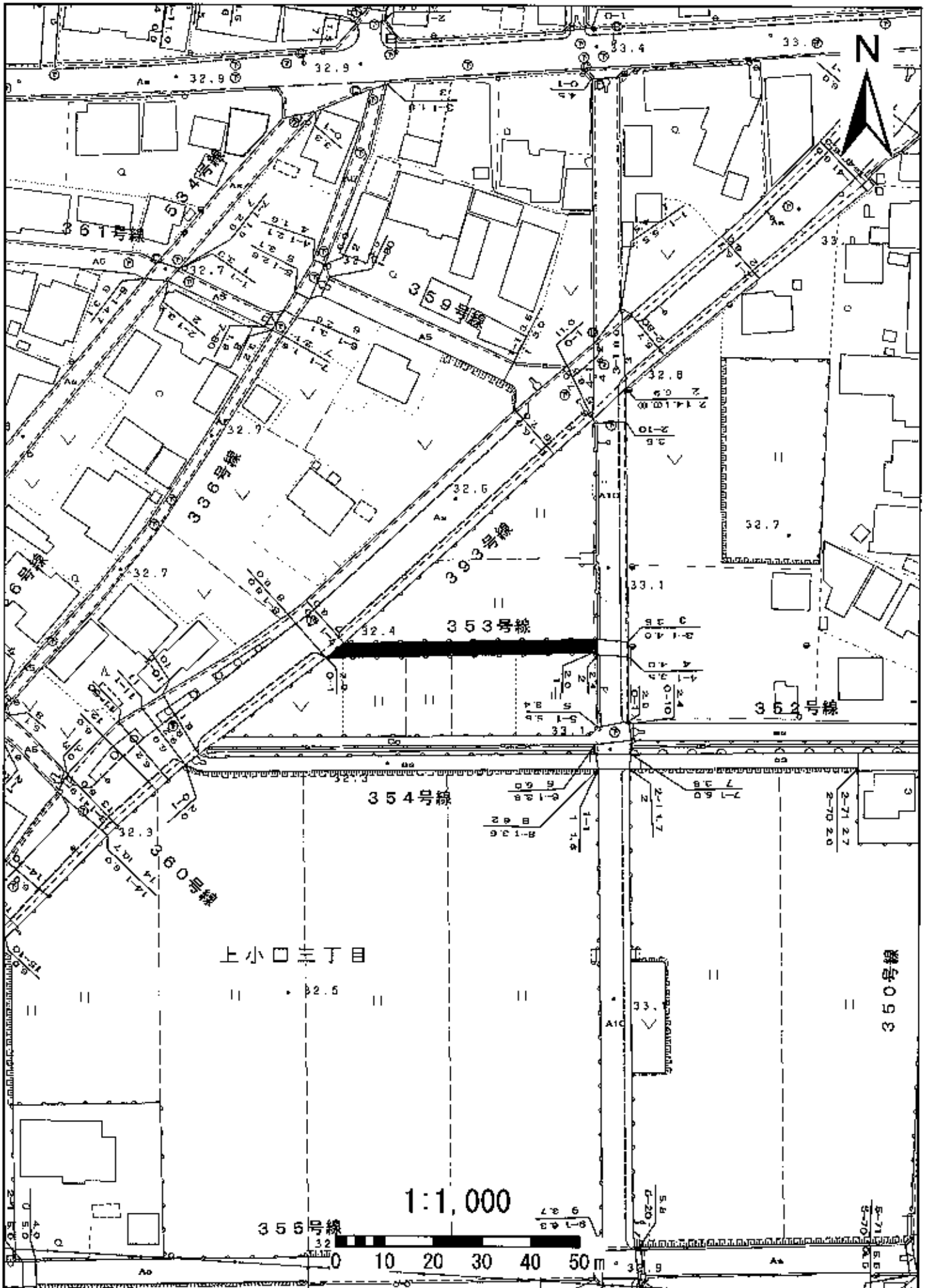

1:1,000

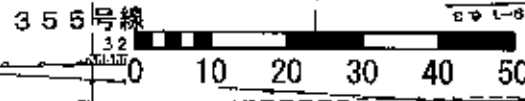

383上小口83号線

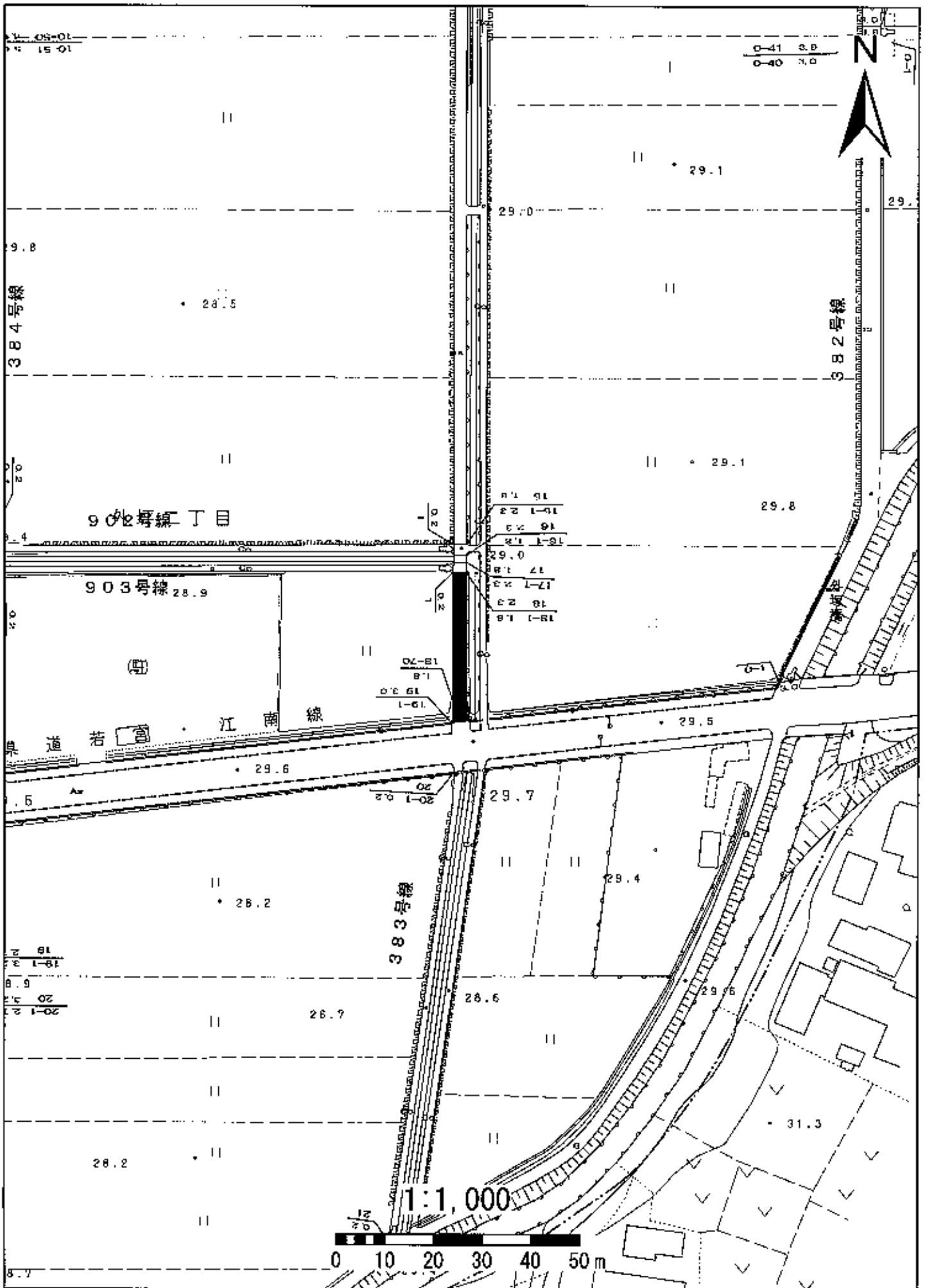

514中小口14号線

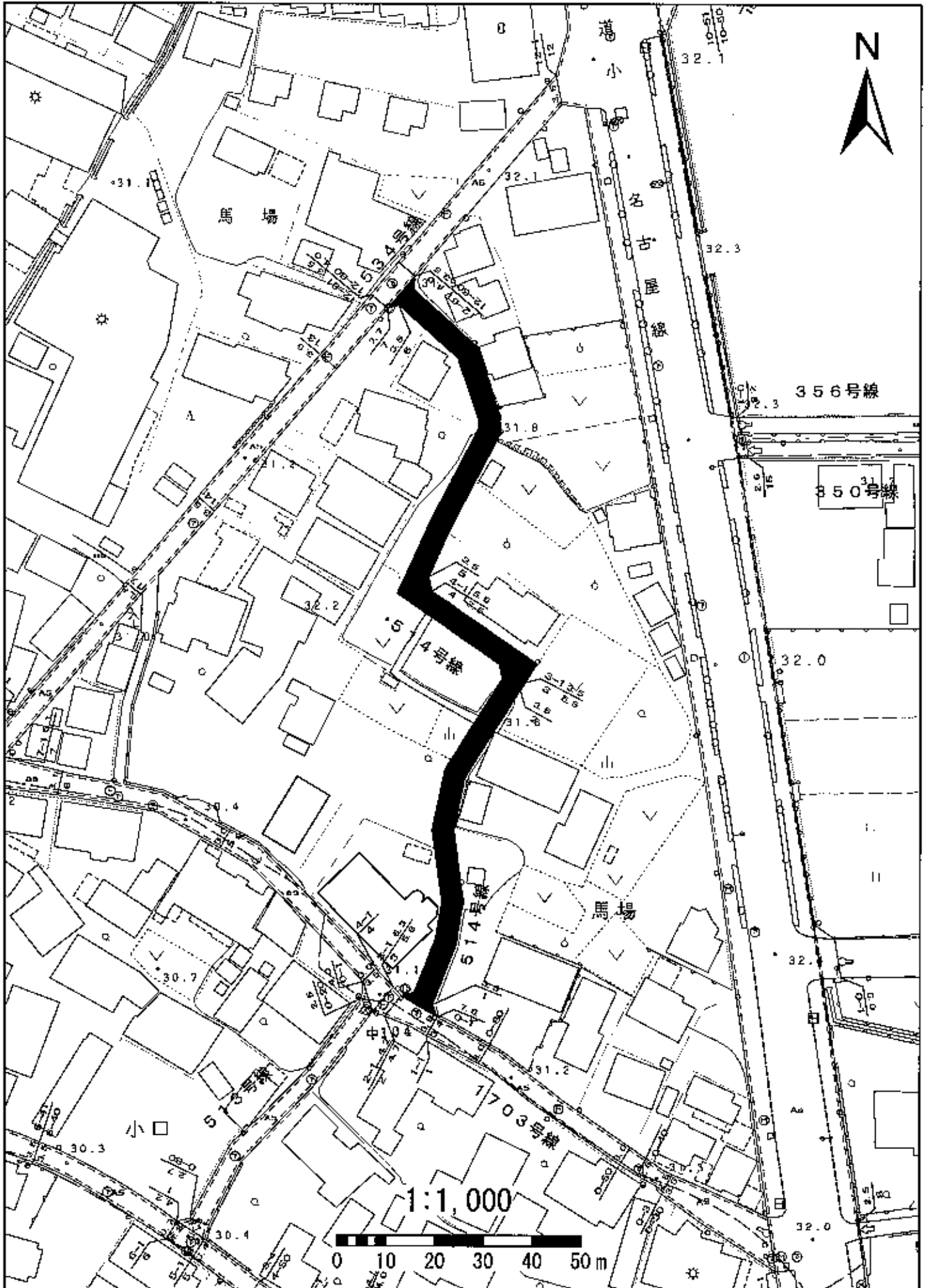

531中小口3 1号線-1

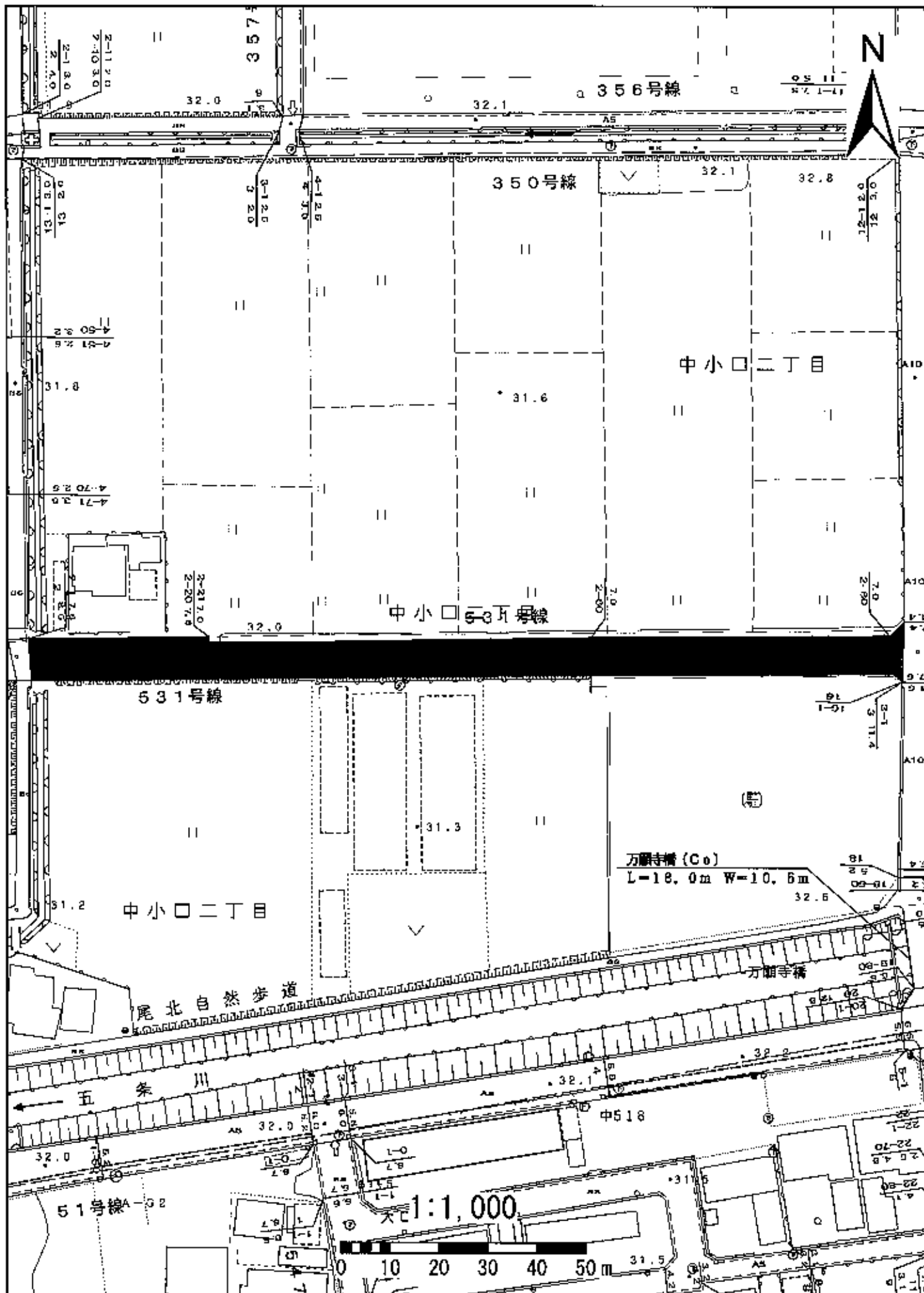

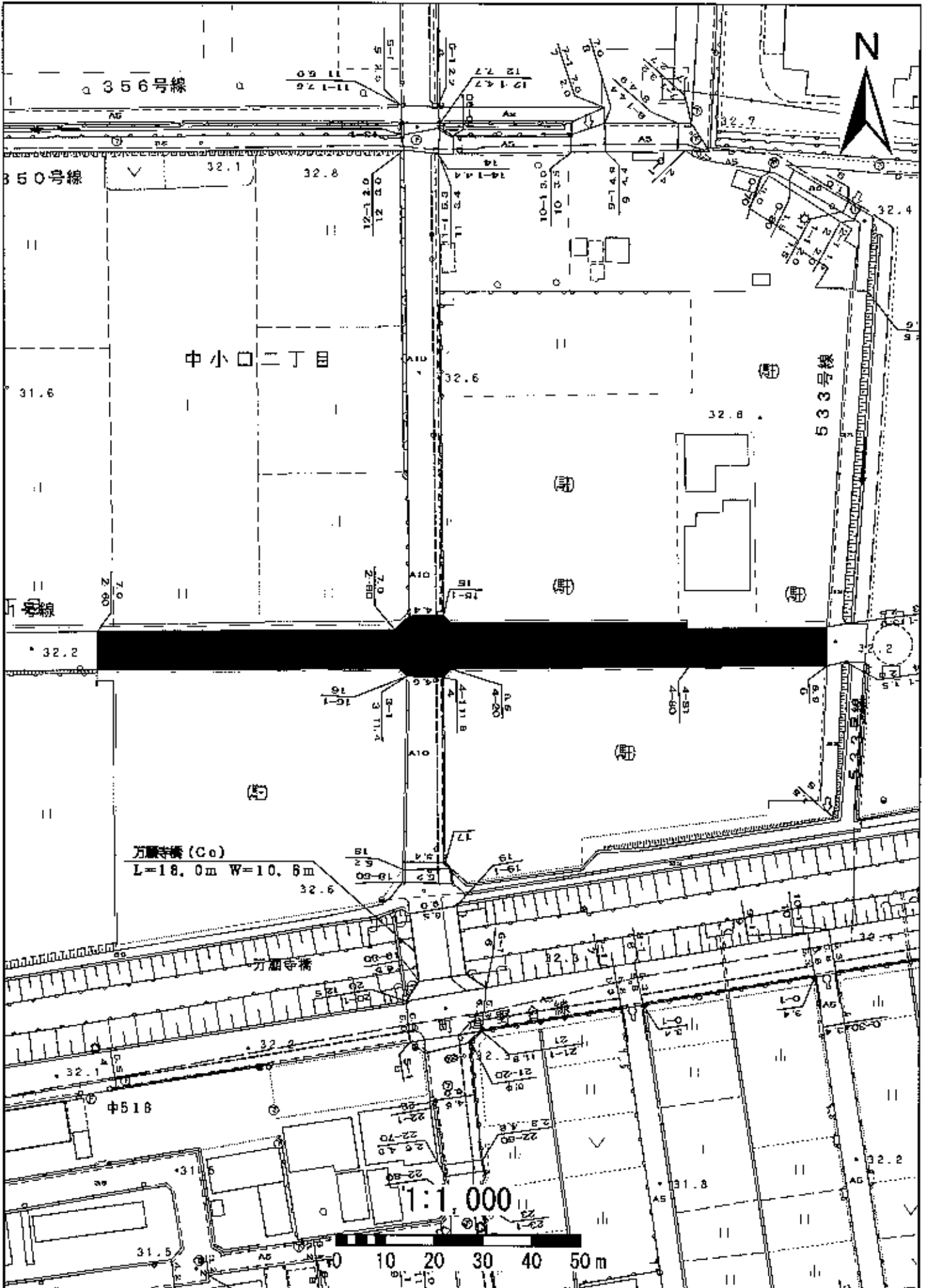

577中小口77号線

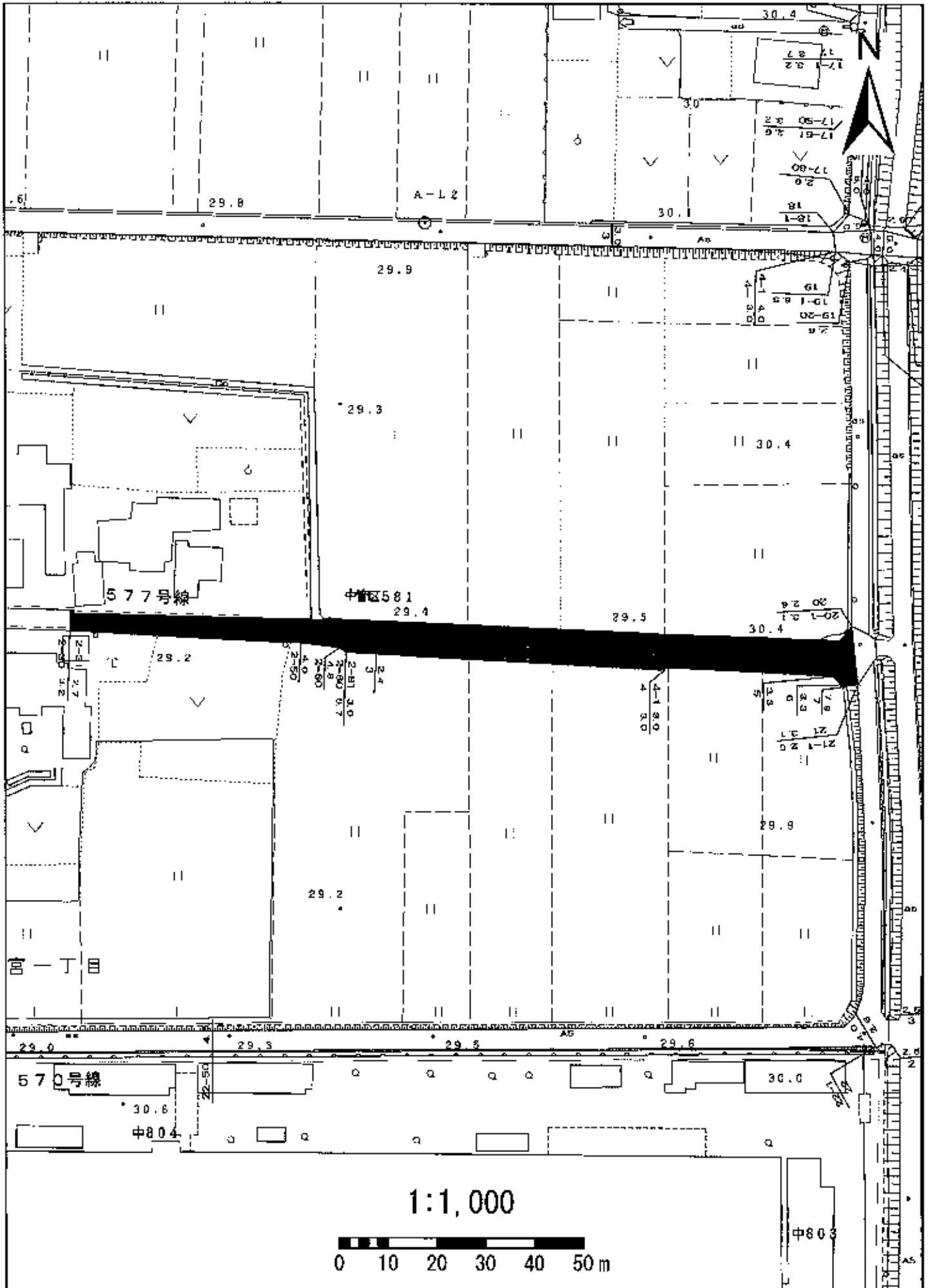

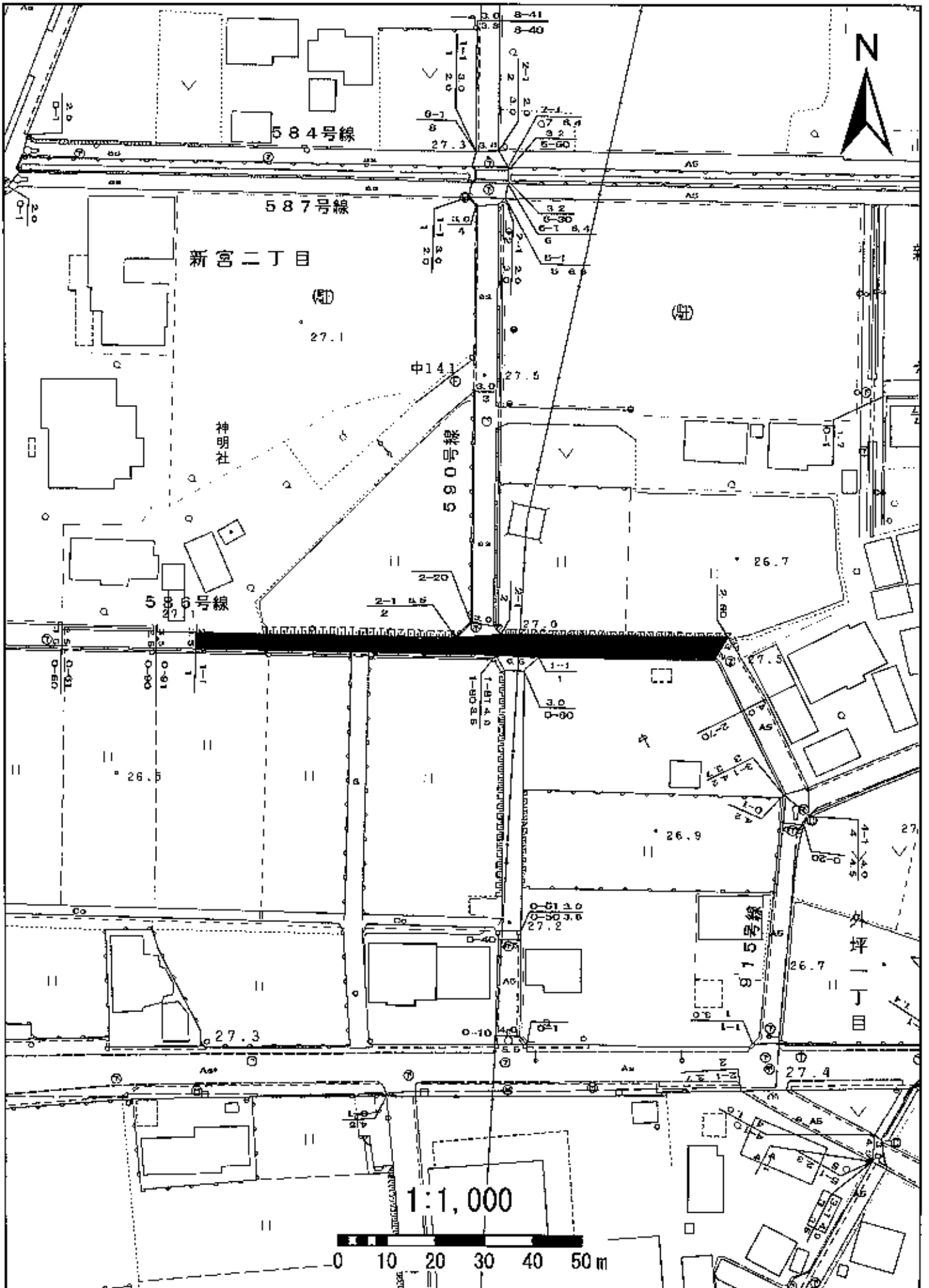

590中小口90号線

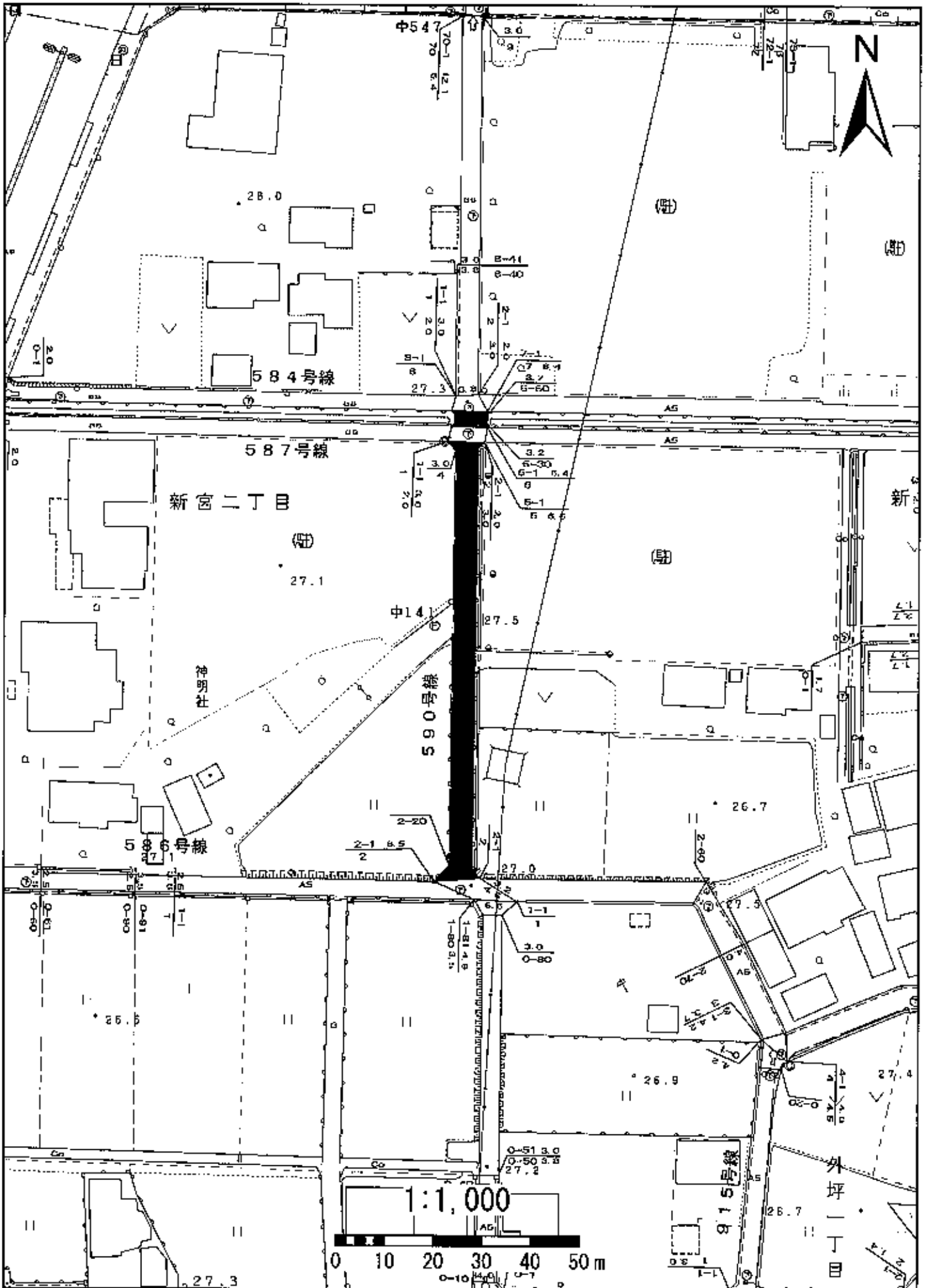

701下小口1号線

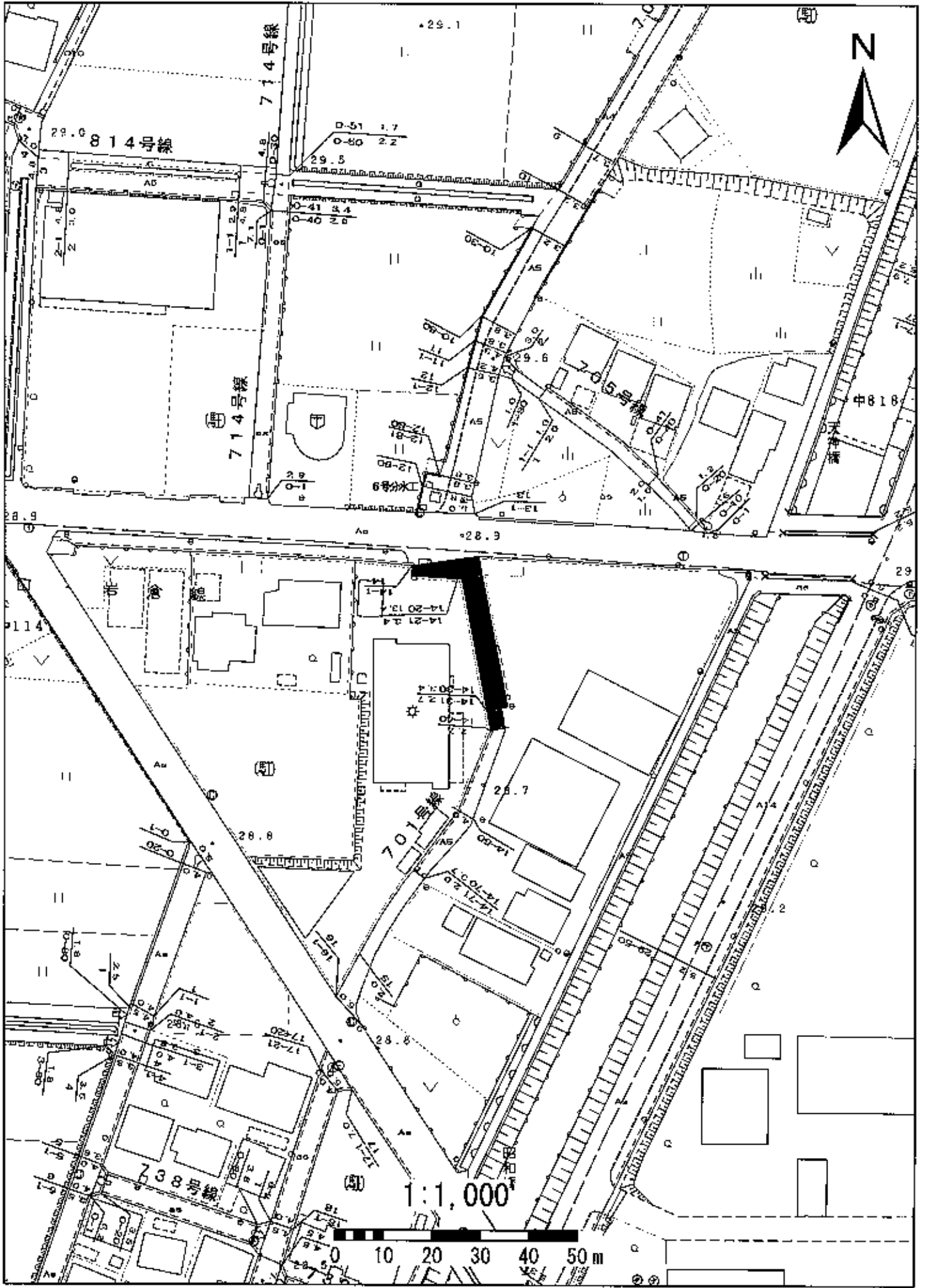

707下小口7号線

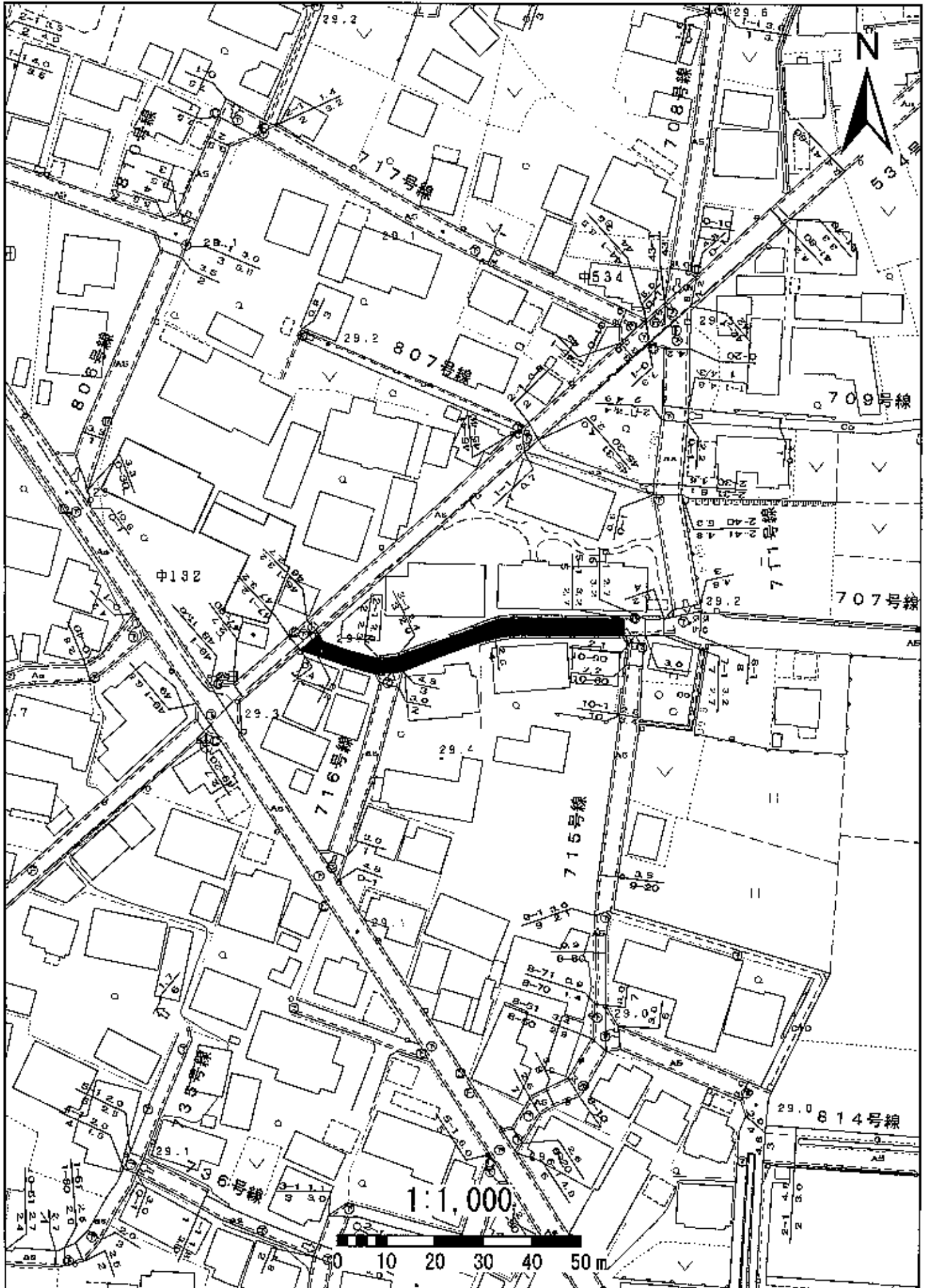

716下小口16号線

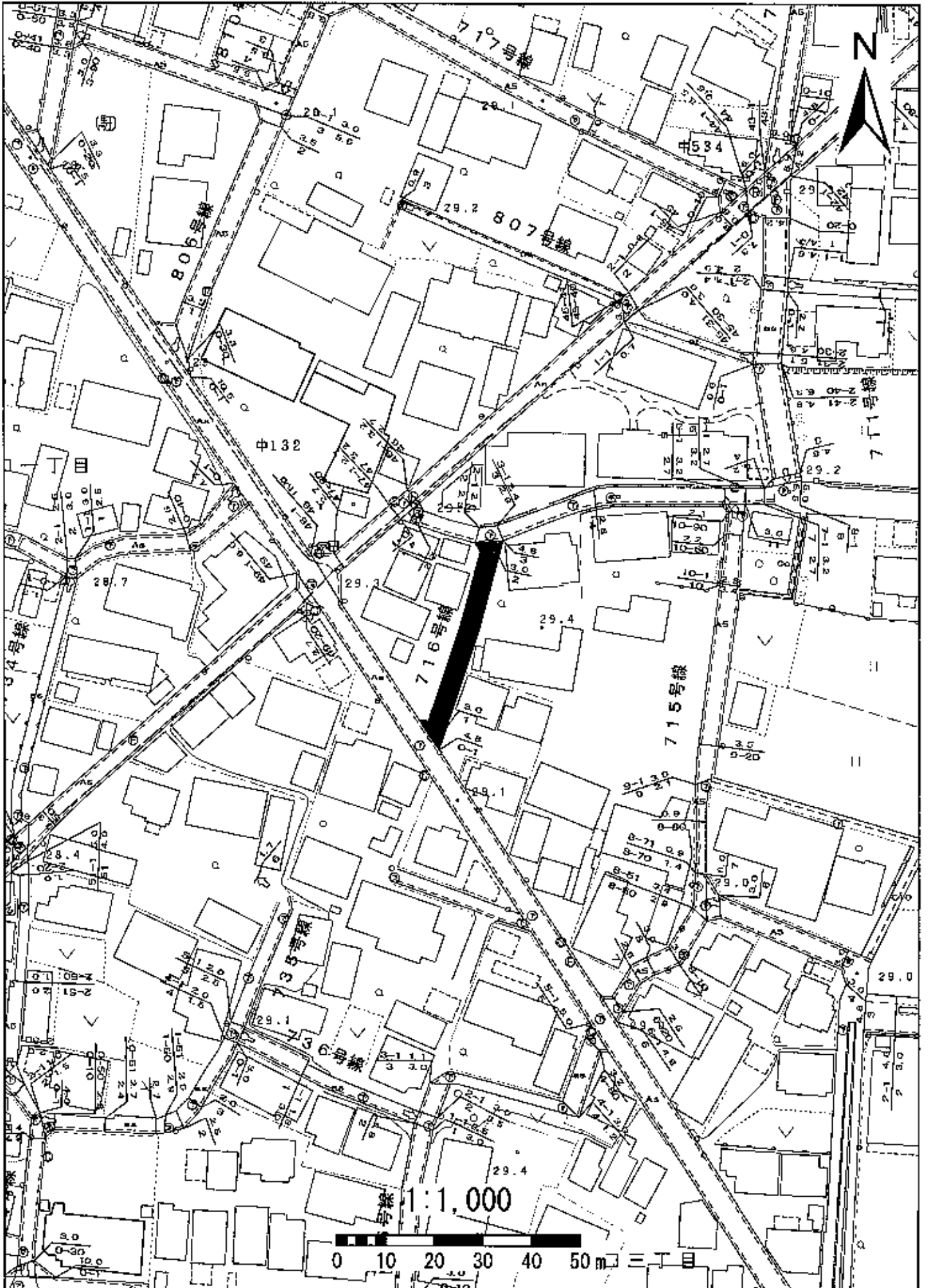

719下小口19号線

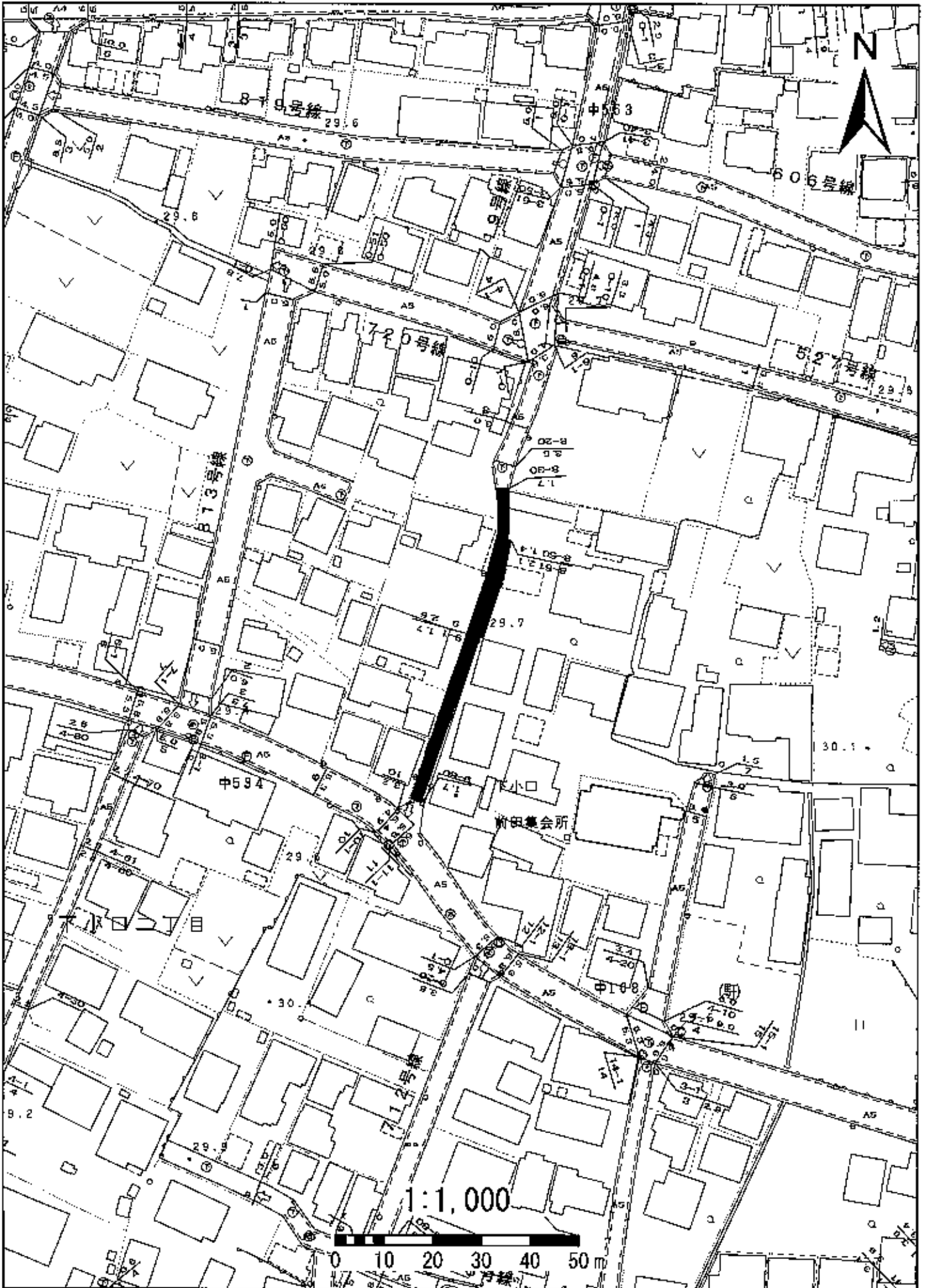

724下小口24号線

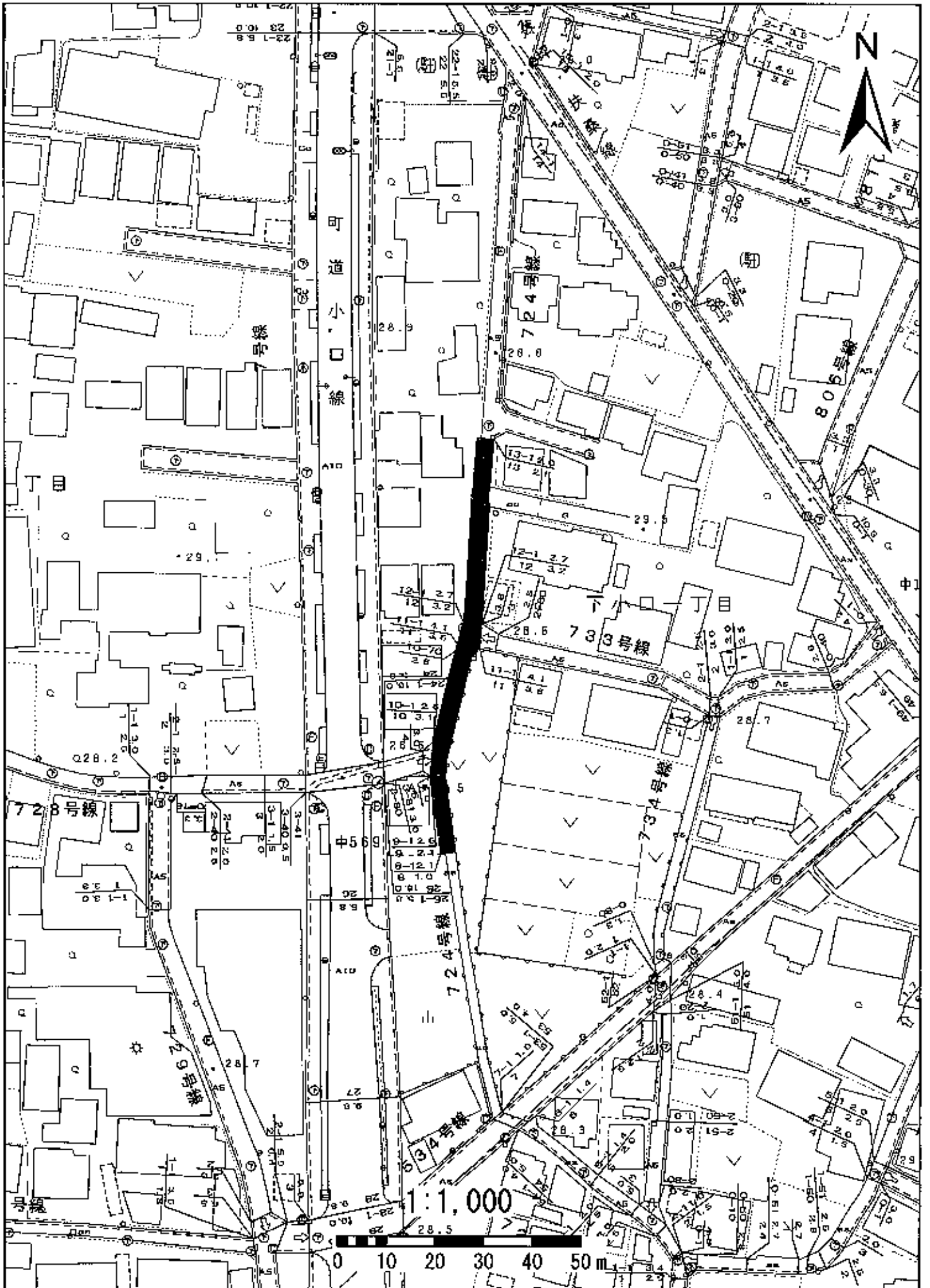

728下小口28号線

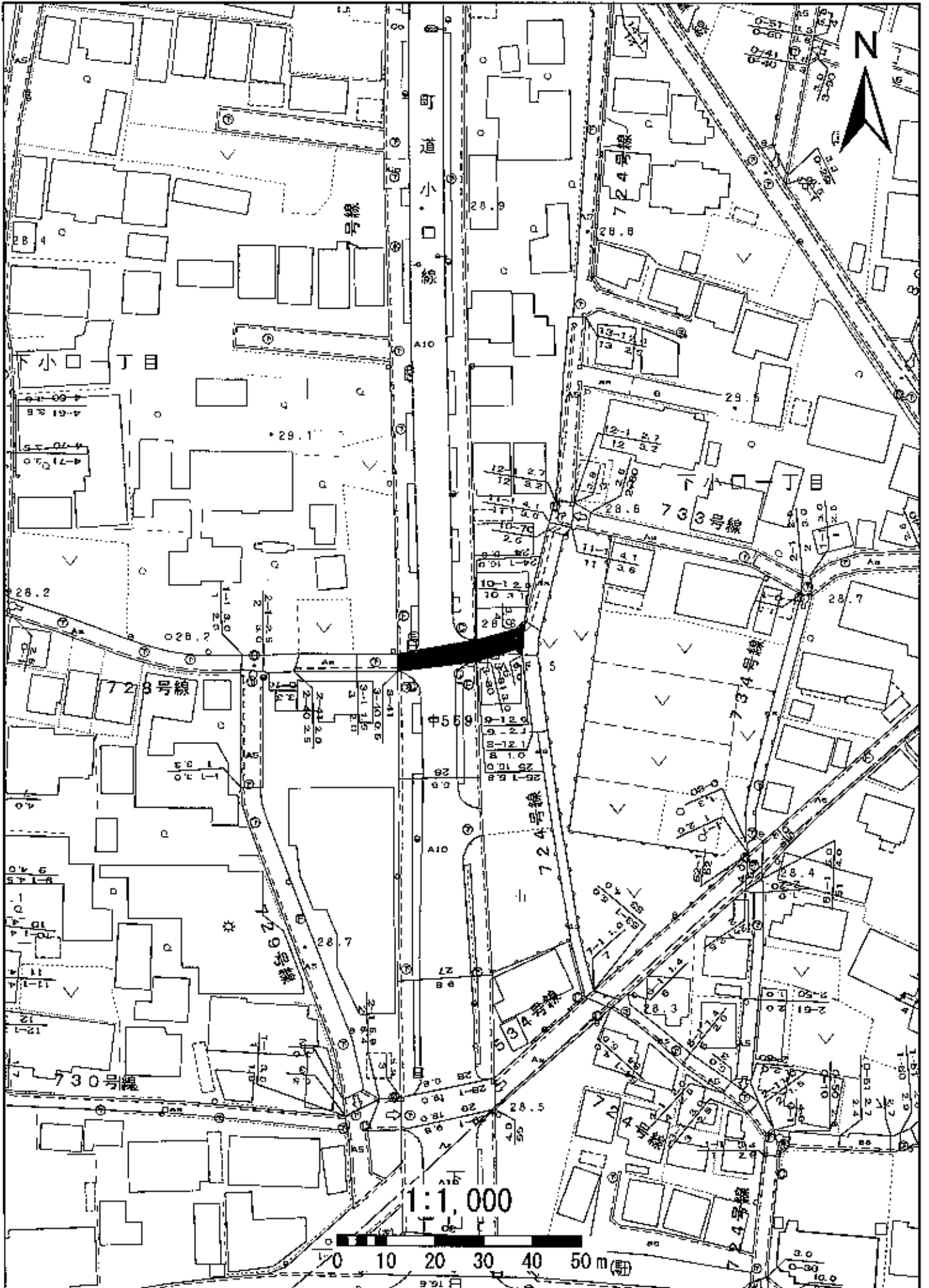

758下小口58号線

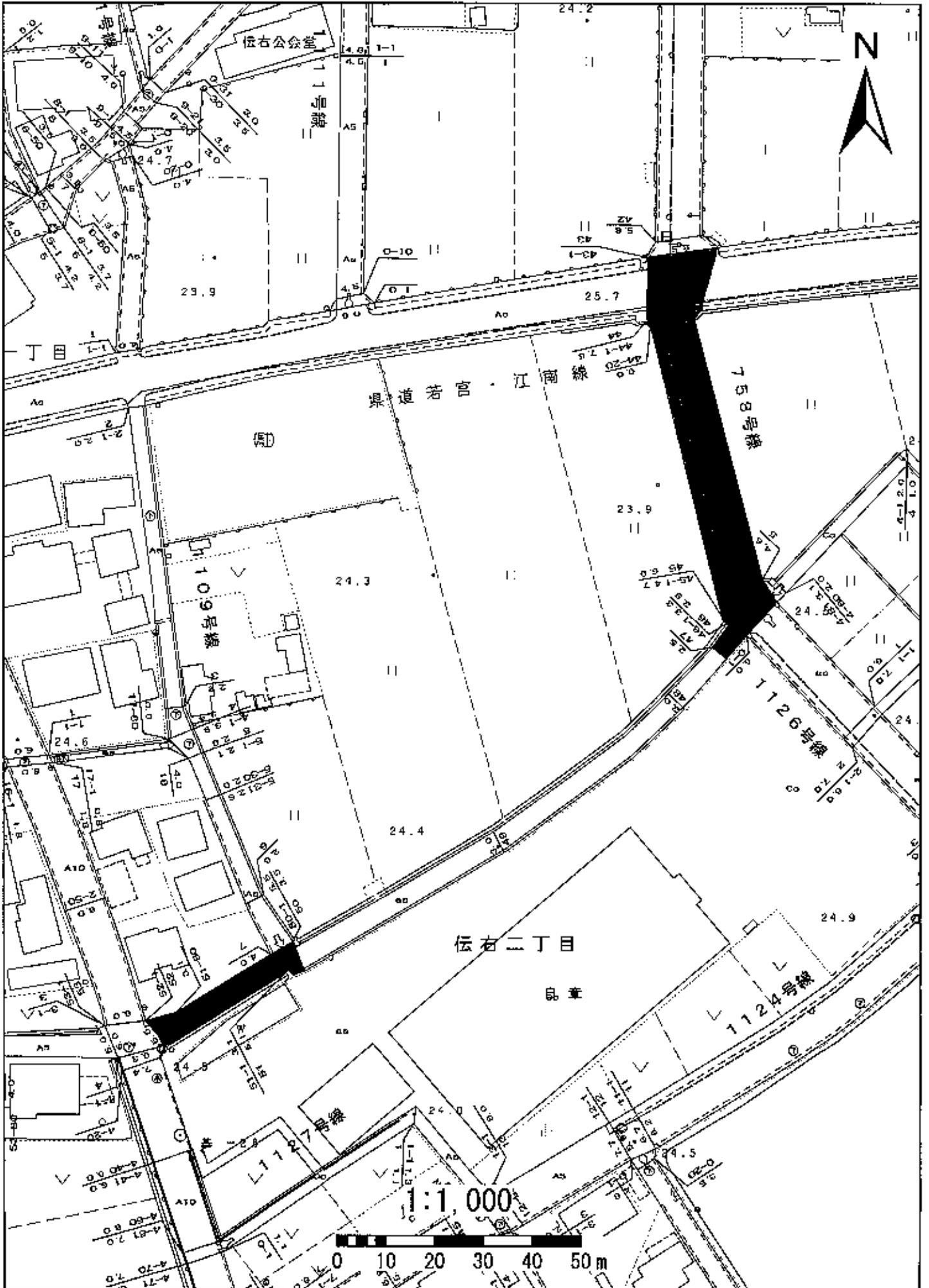

800下小口100号線

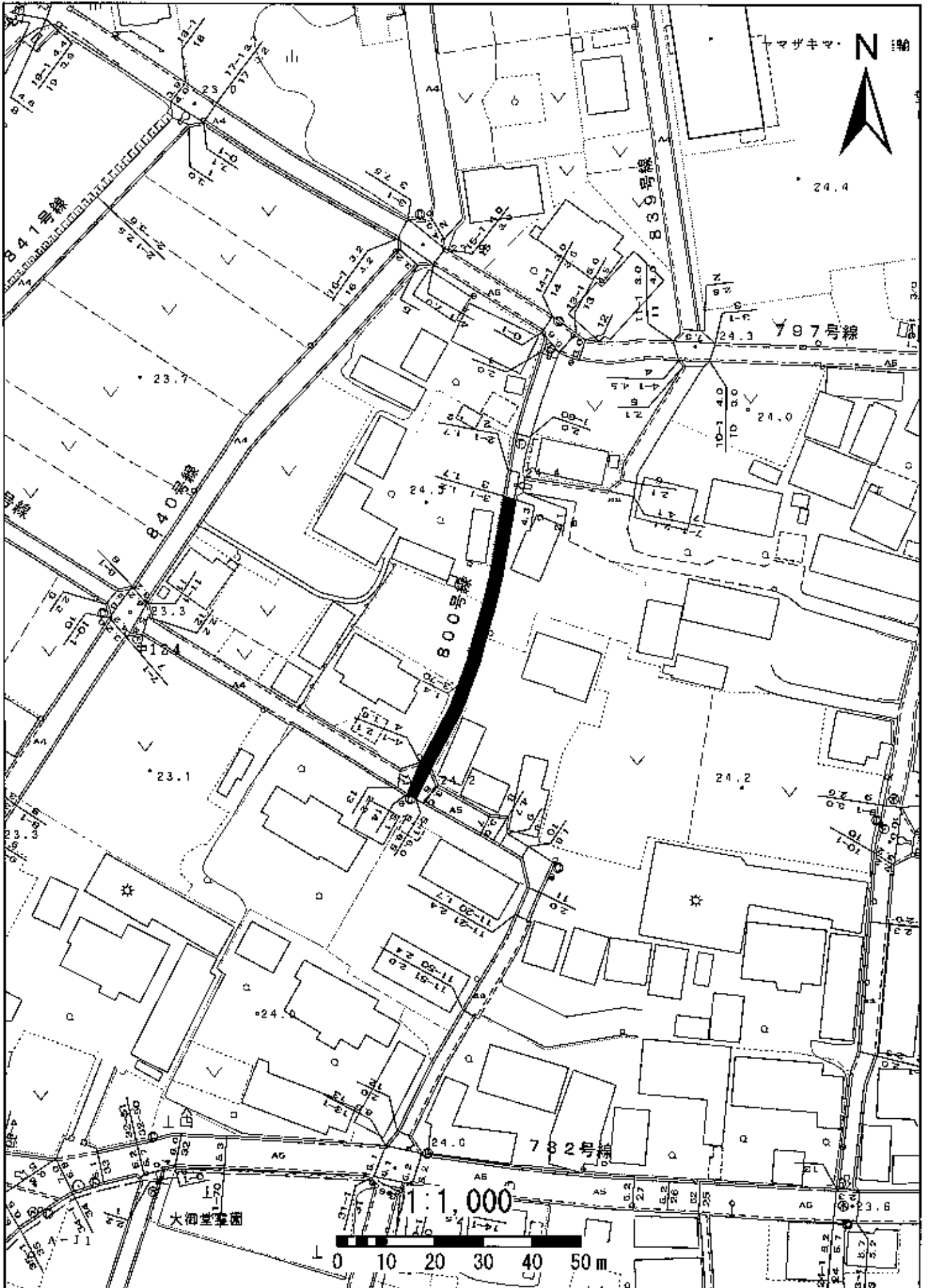

815下小口115号線

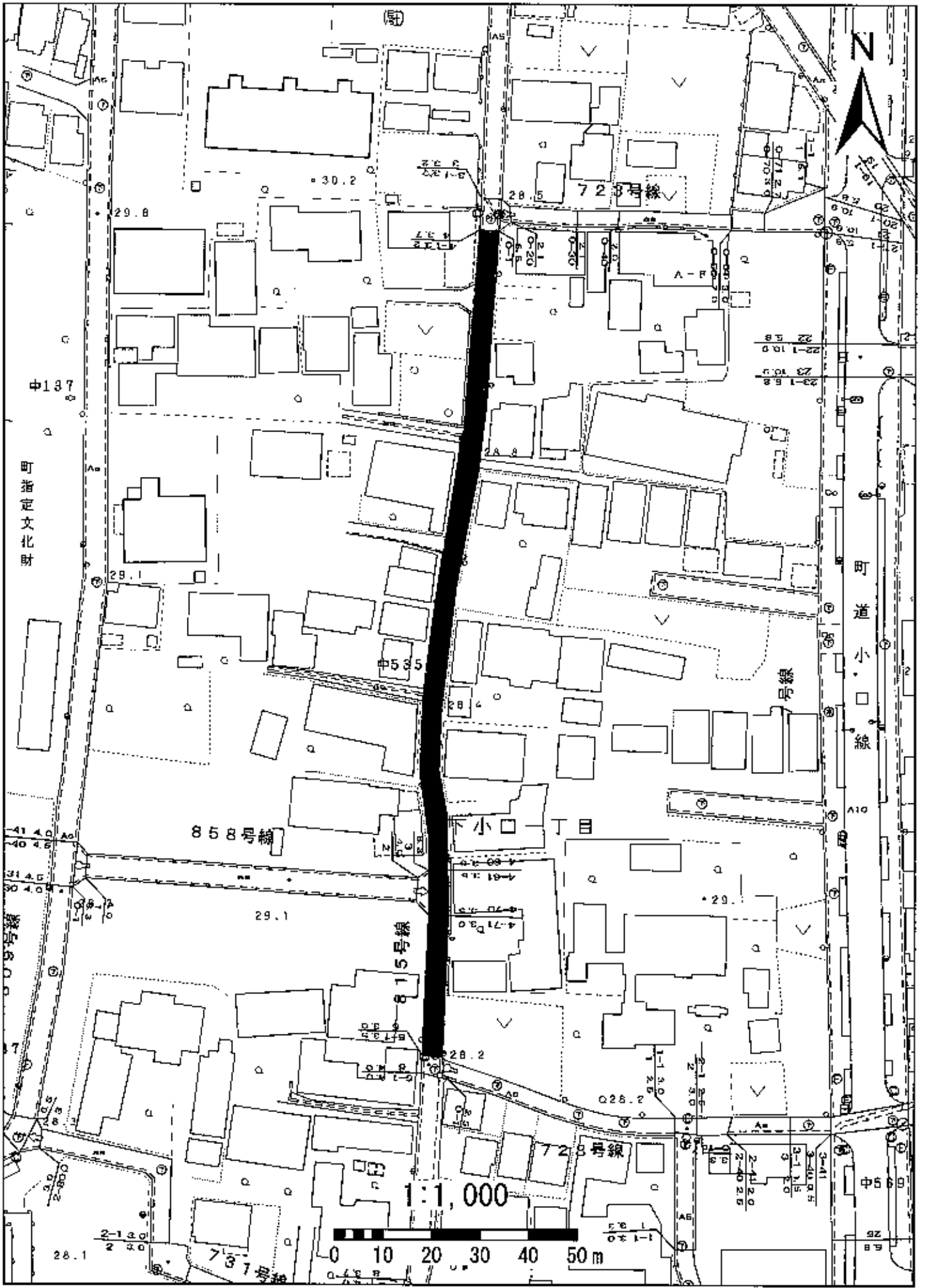

827下小口127号線

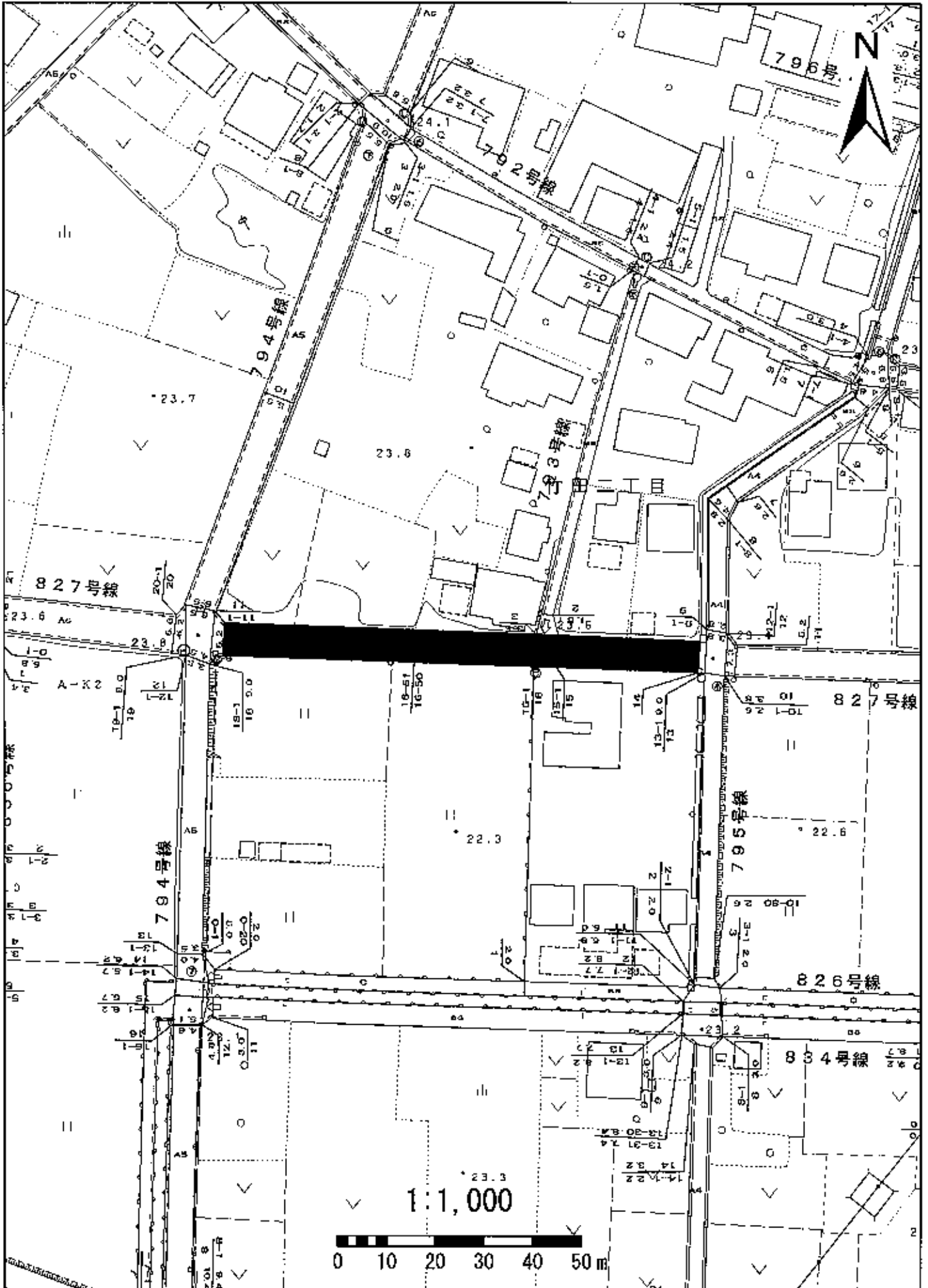

838下小口138号線

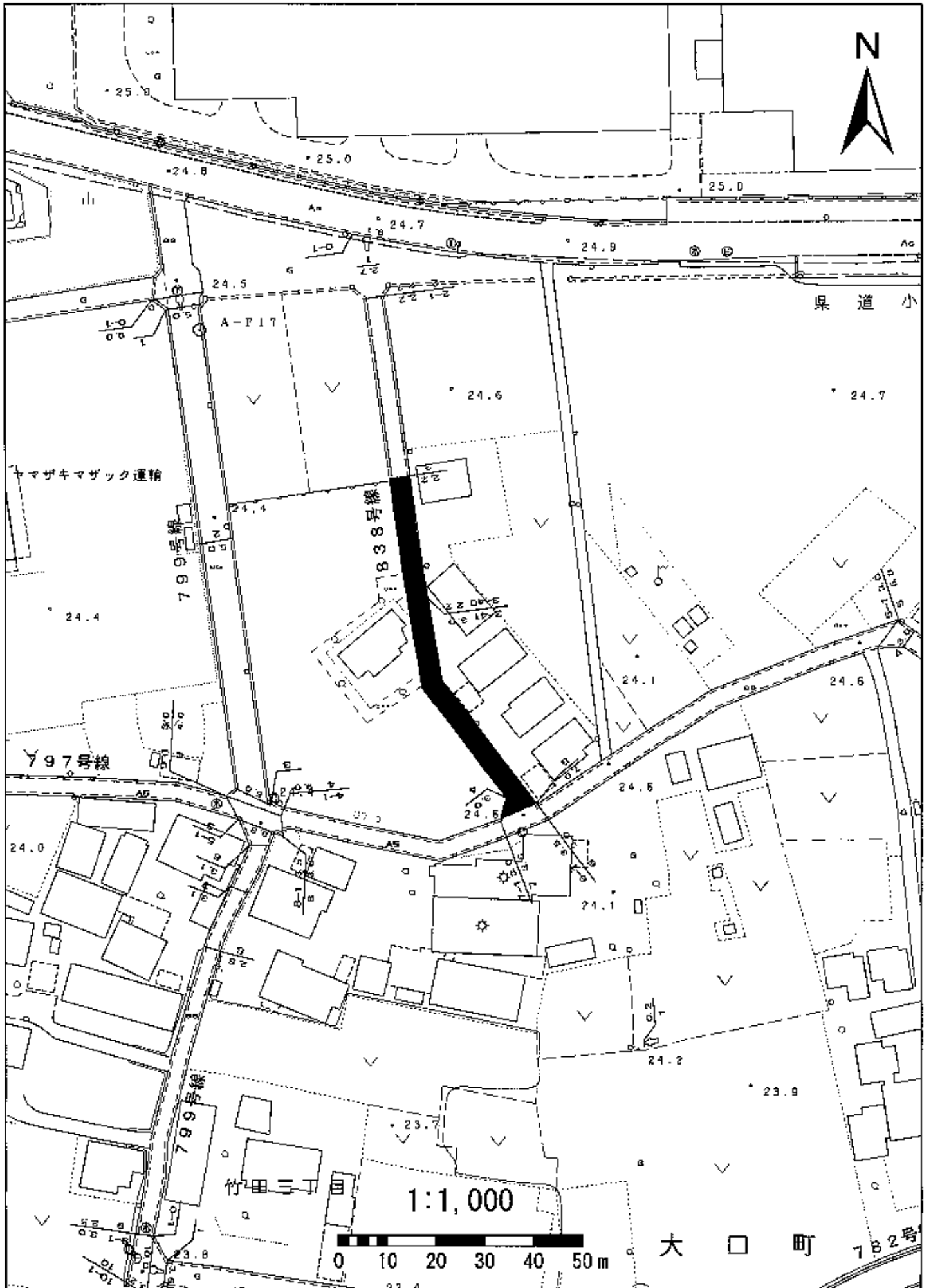

1109秋田9号線

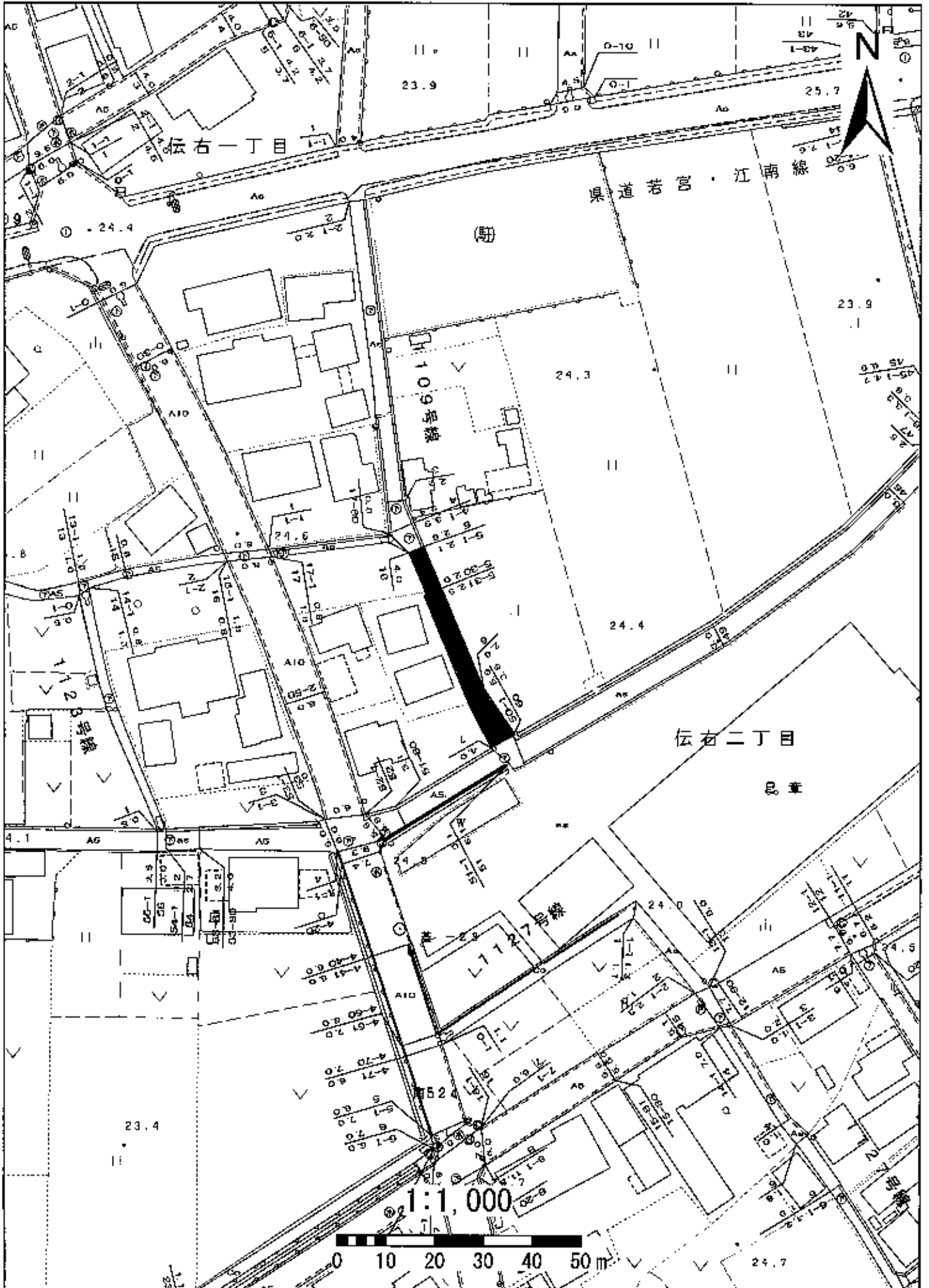

1119秋田19号線

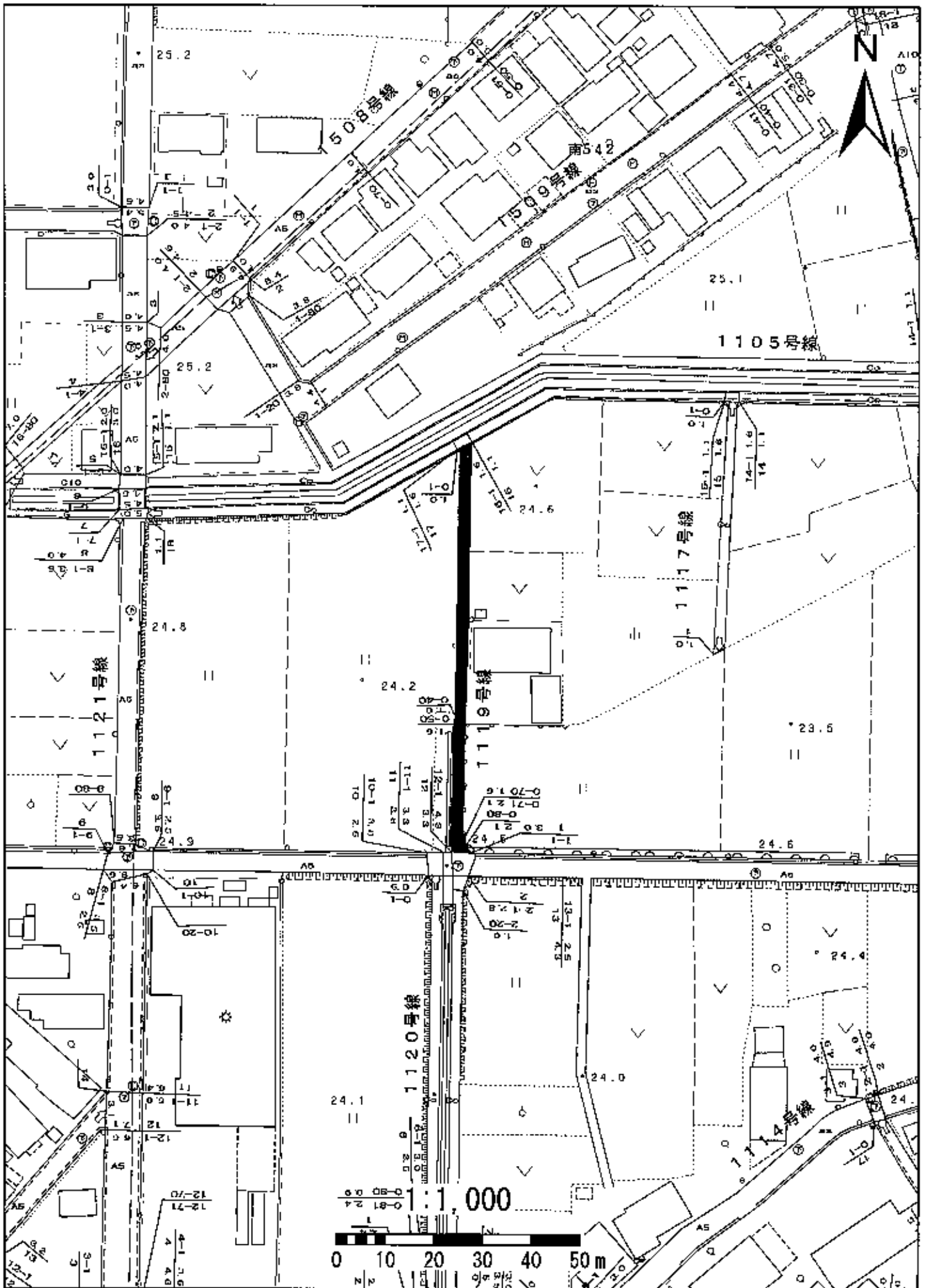

1124秋田24号線

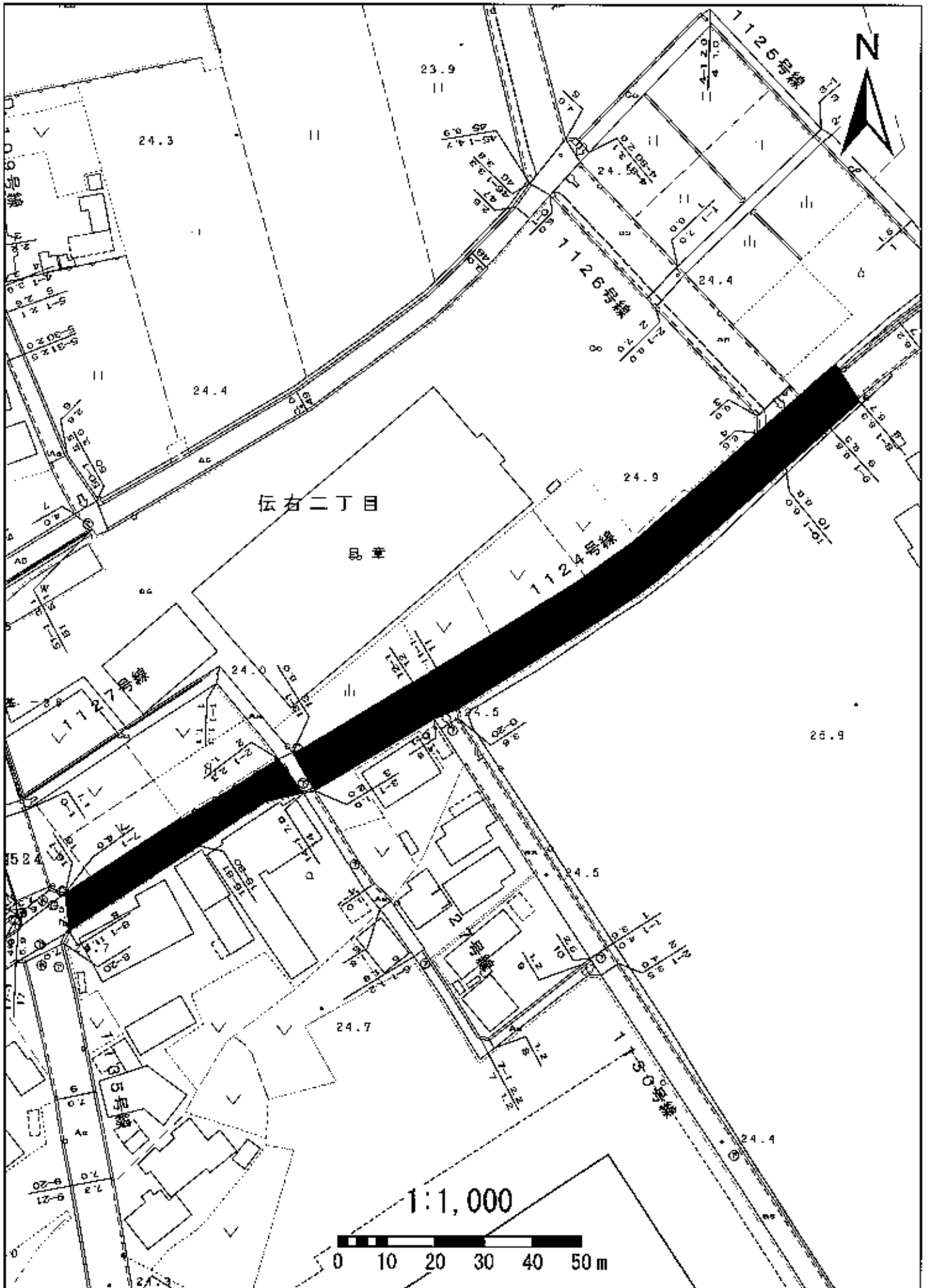

伝右二丁目

民権

1:1,000

0 10 20 30 40 50 m

1125秋田25号線

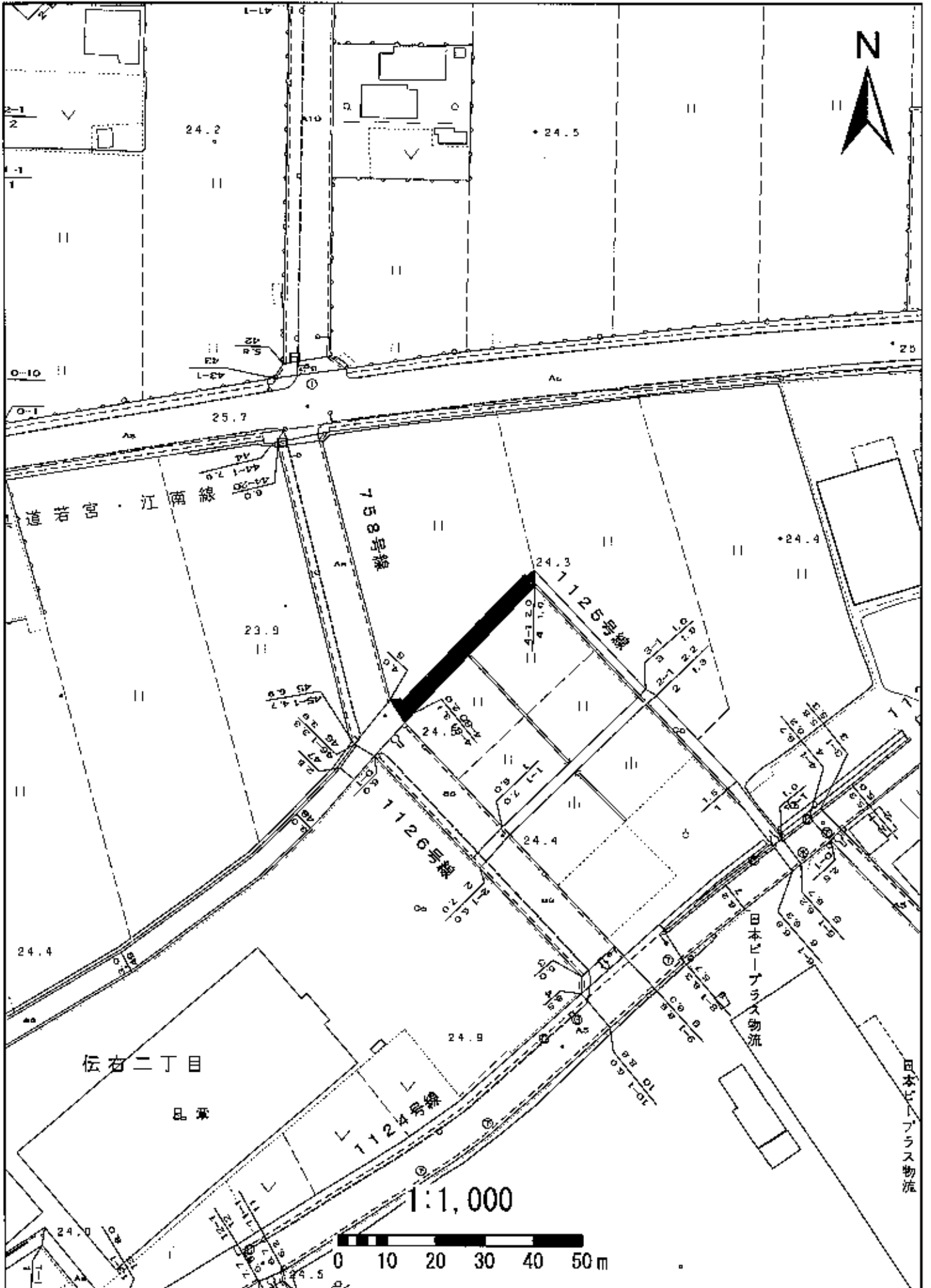

1126秋田26号線

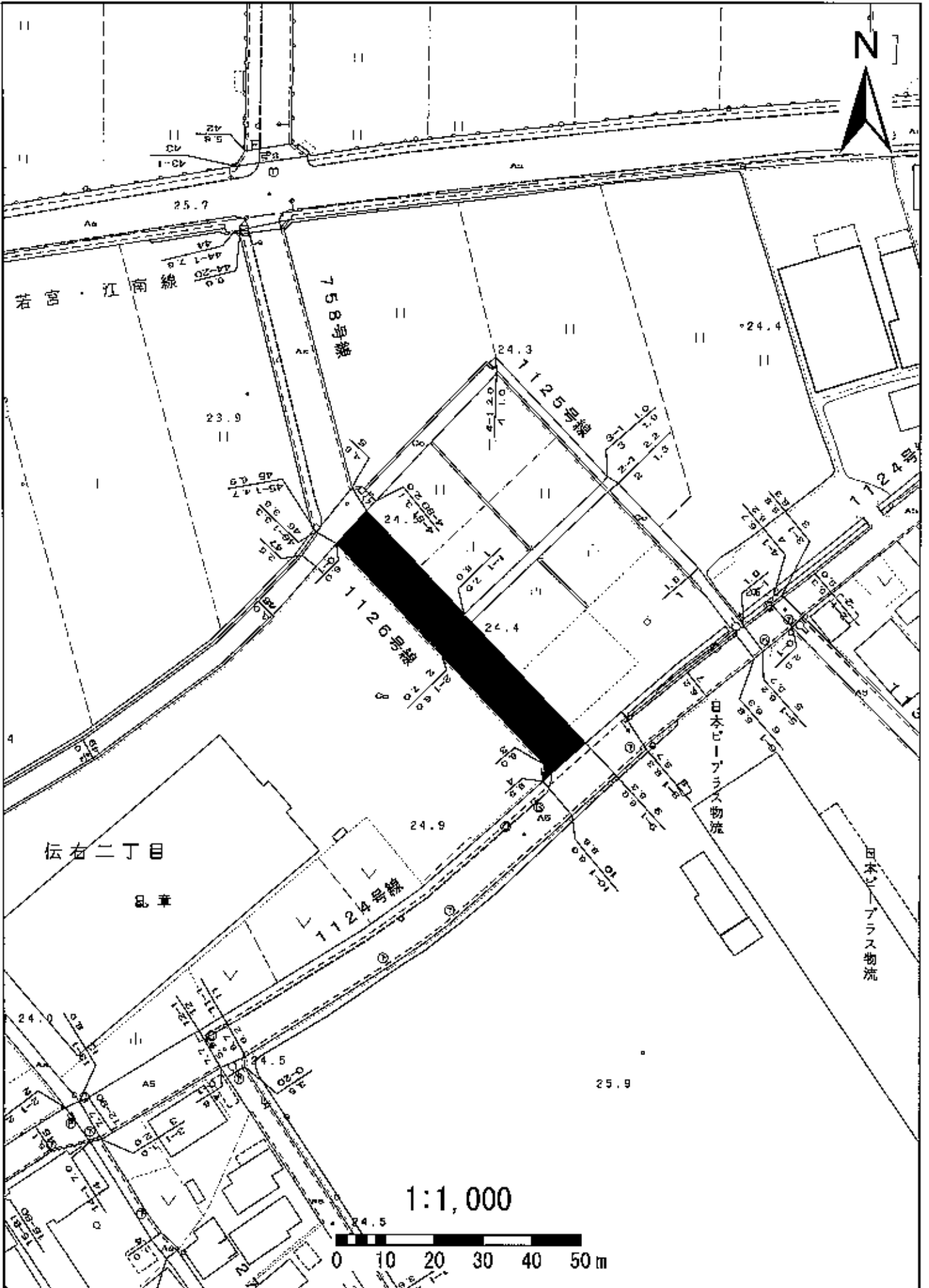

1127秋田27号線

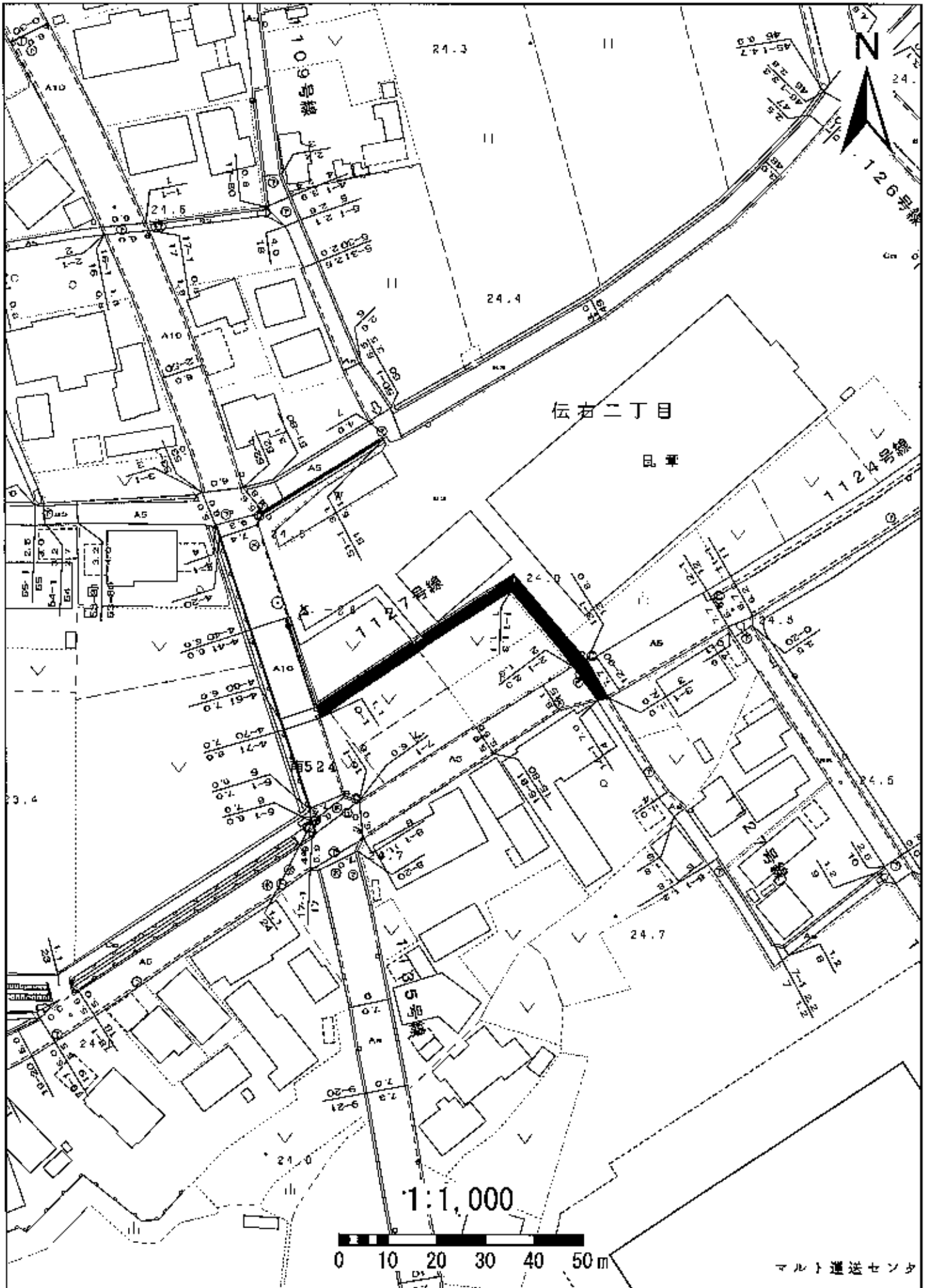

1128秋田28号線

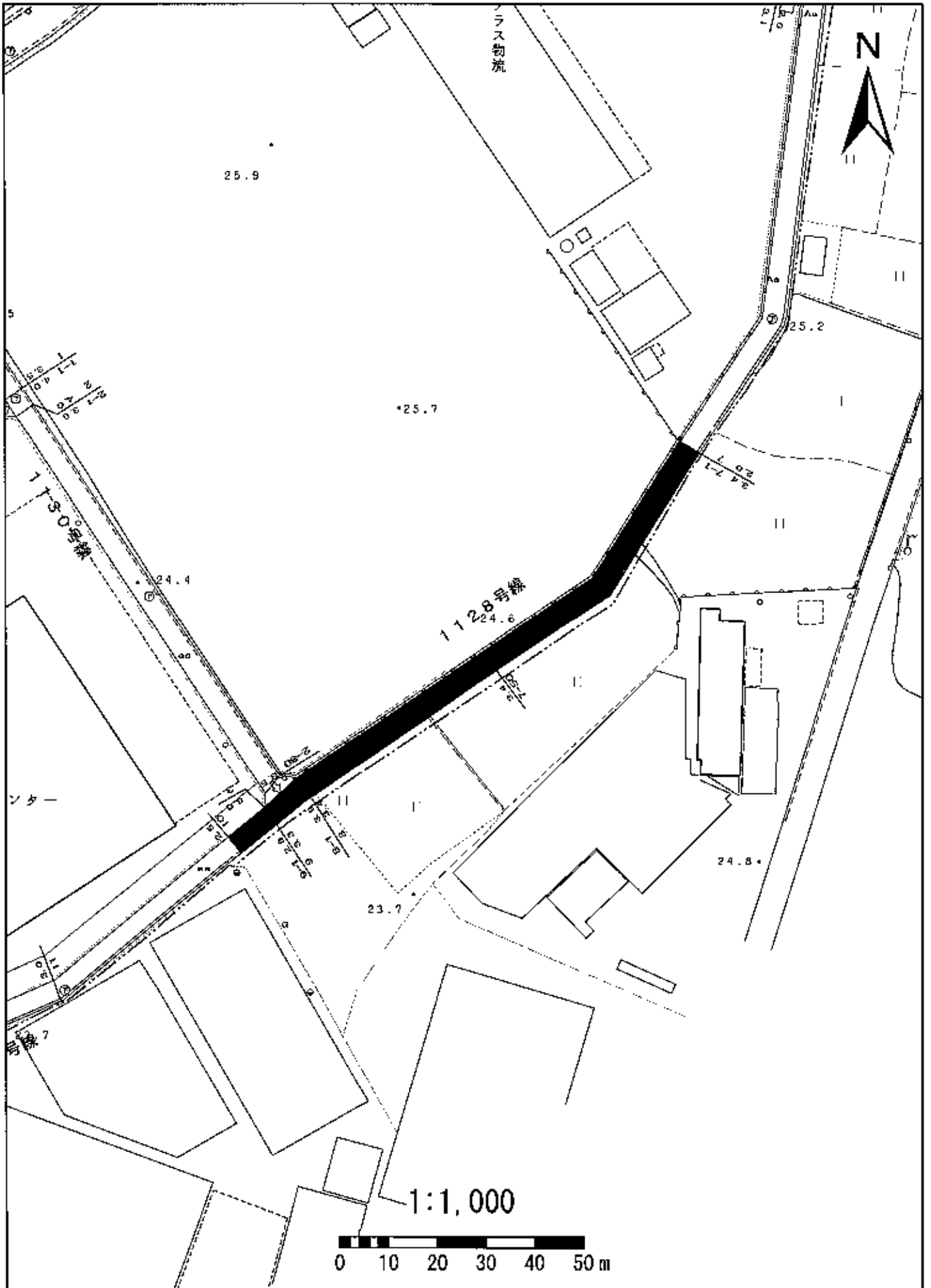

1130秋田30号線

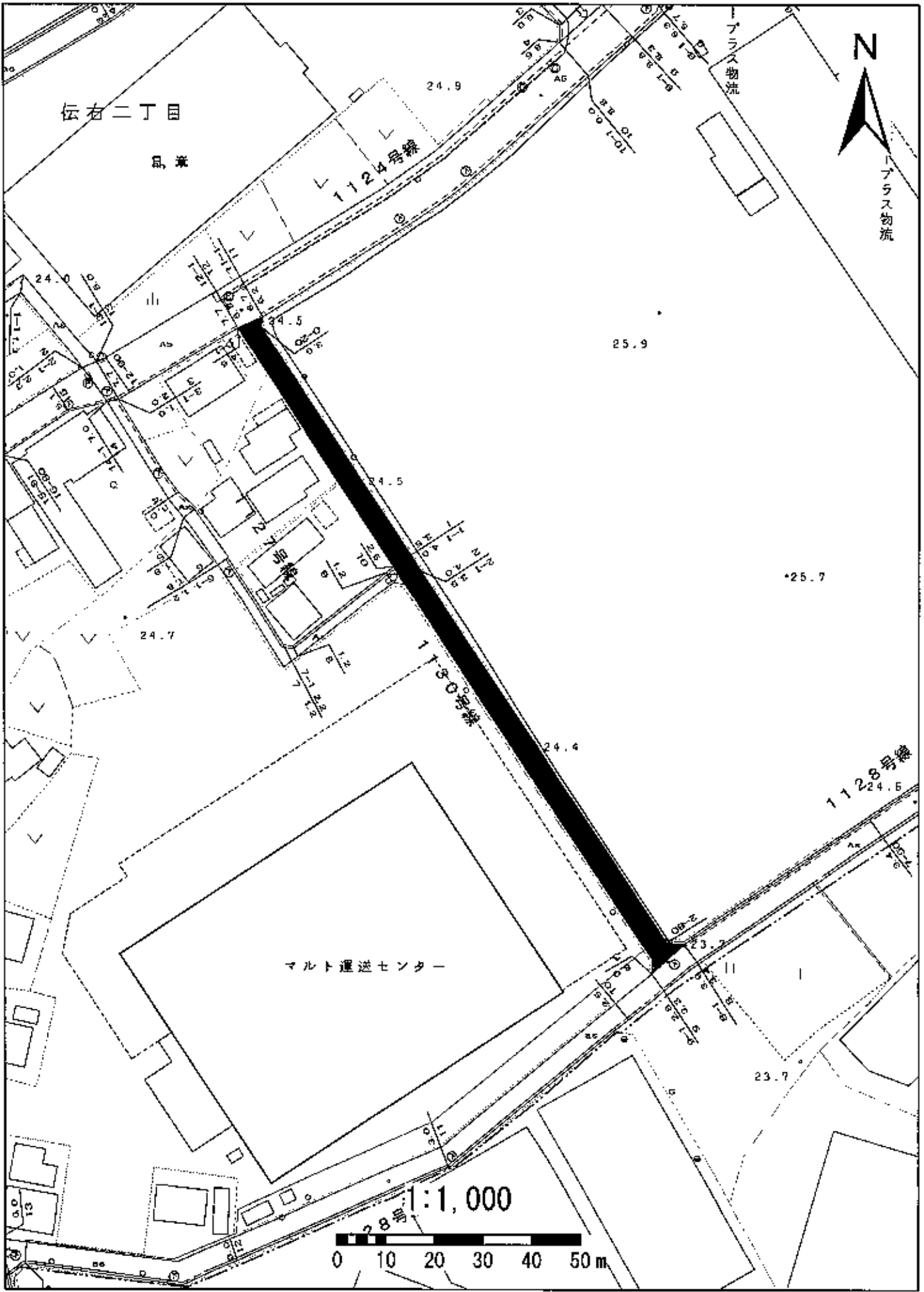

1135南北線

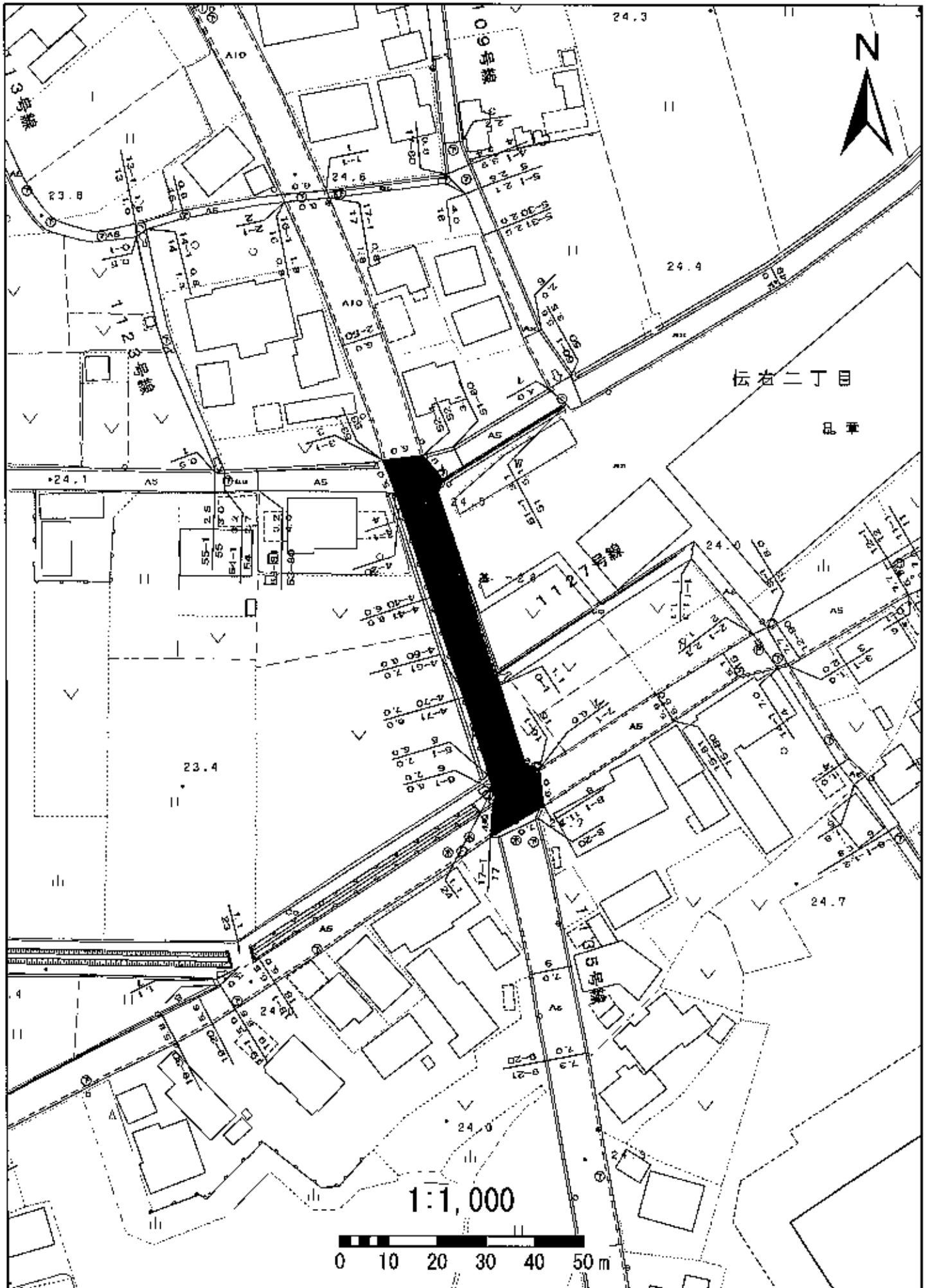

1163秋田63号線

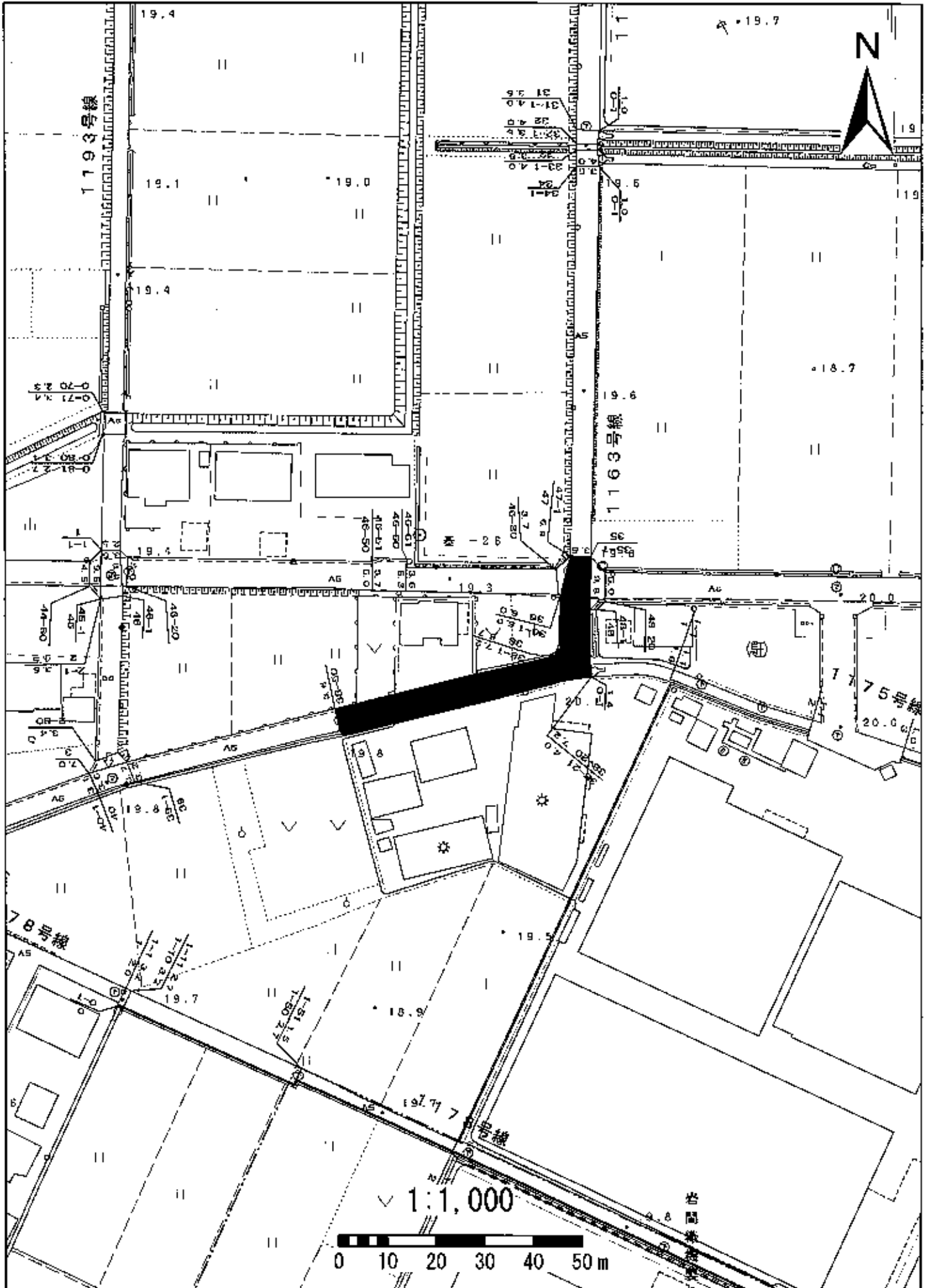

1170秋田70号線

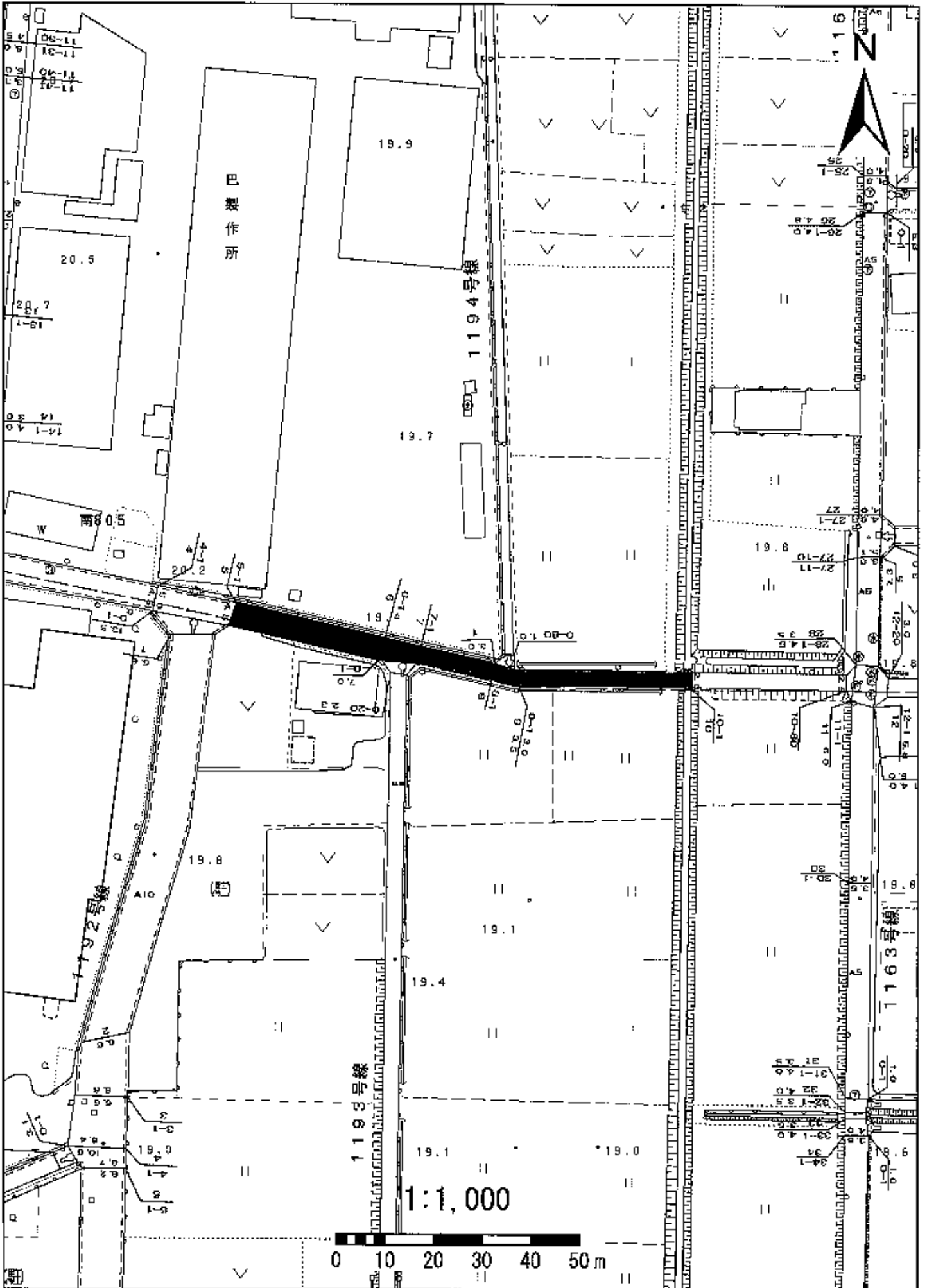

1175秋田75号線

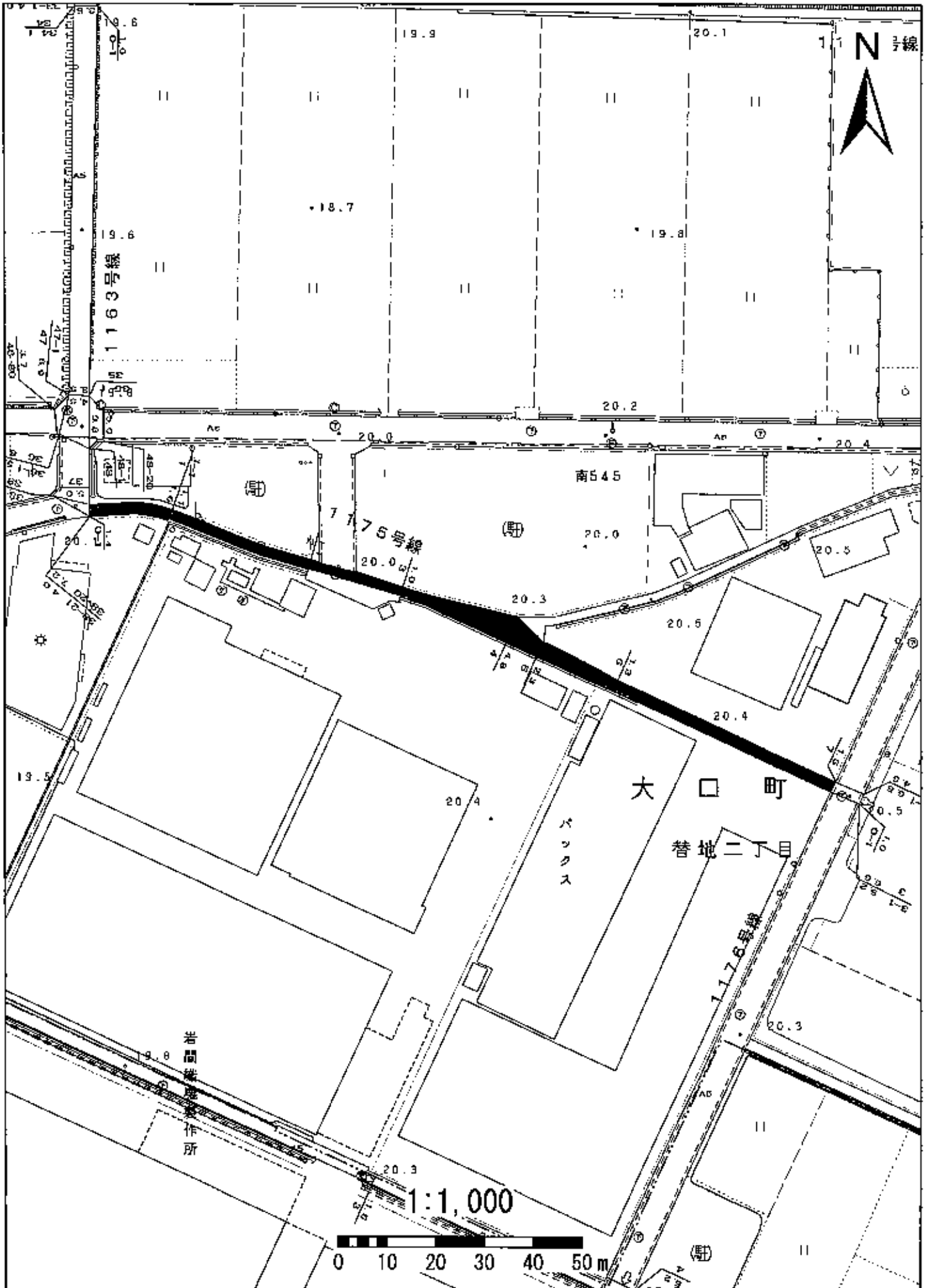

1193秋田93号線

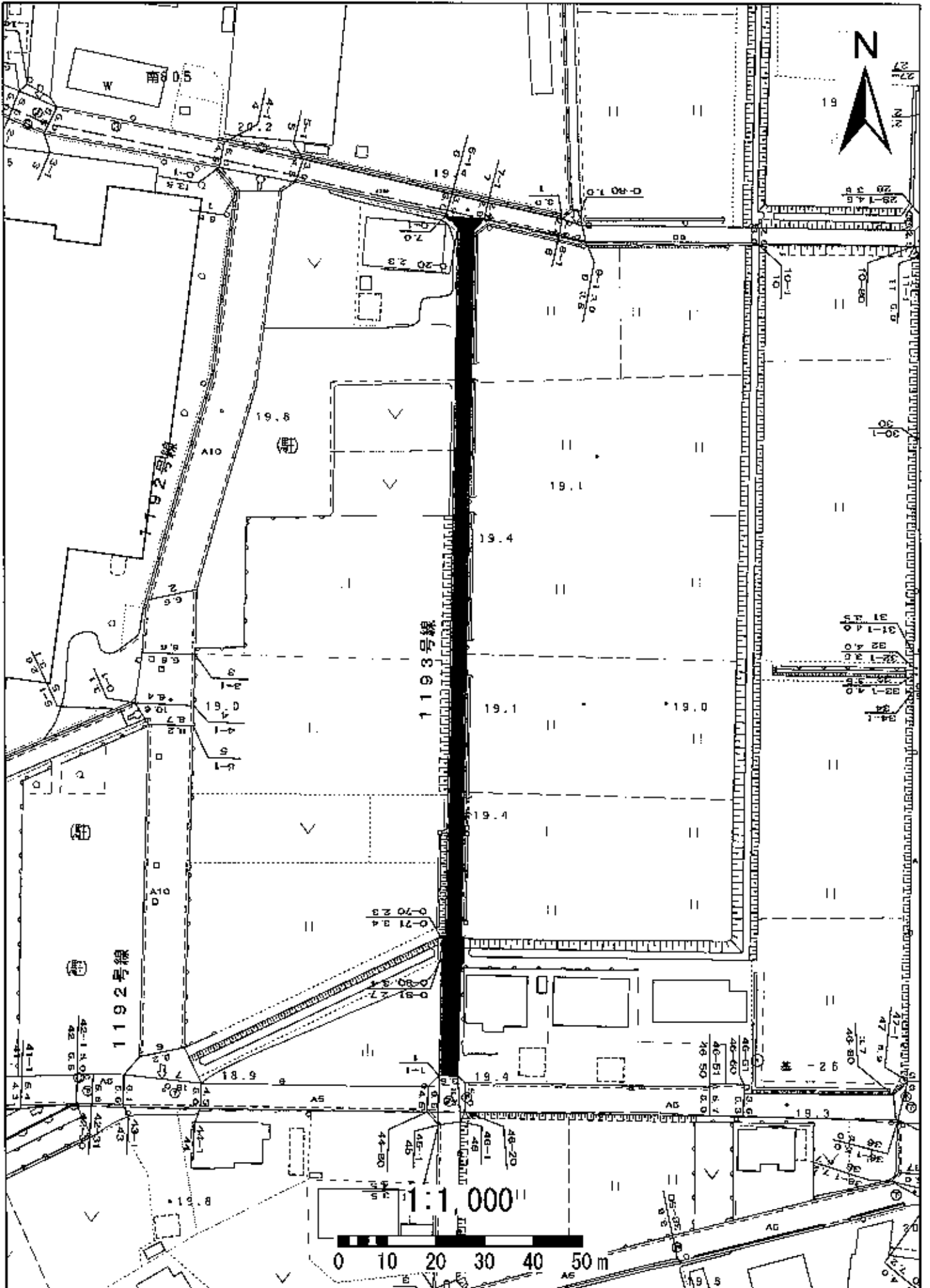

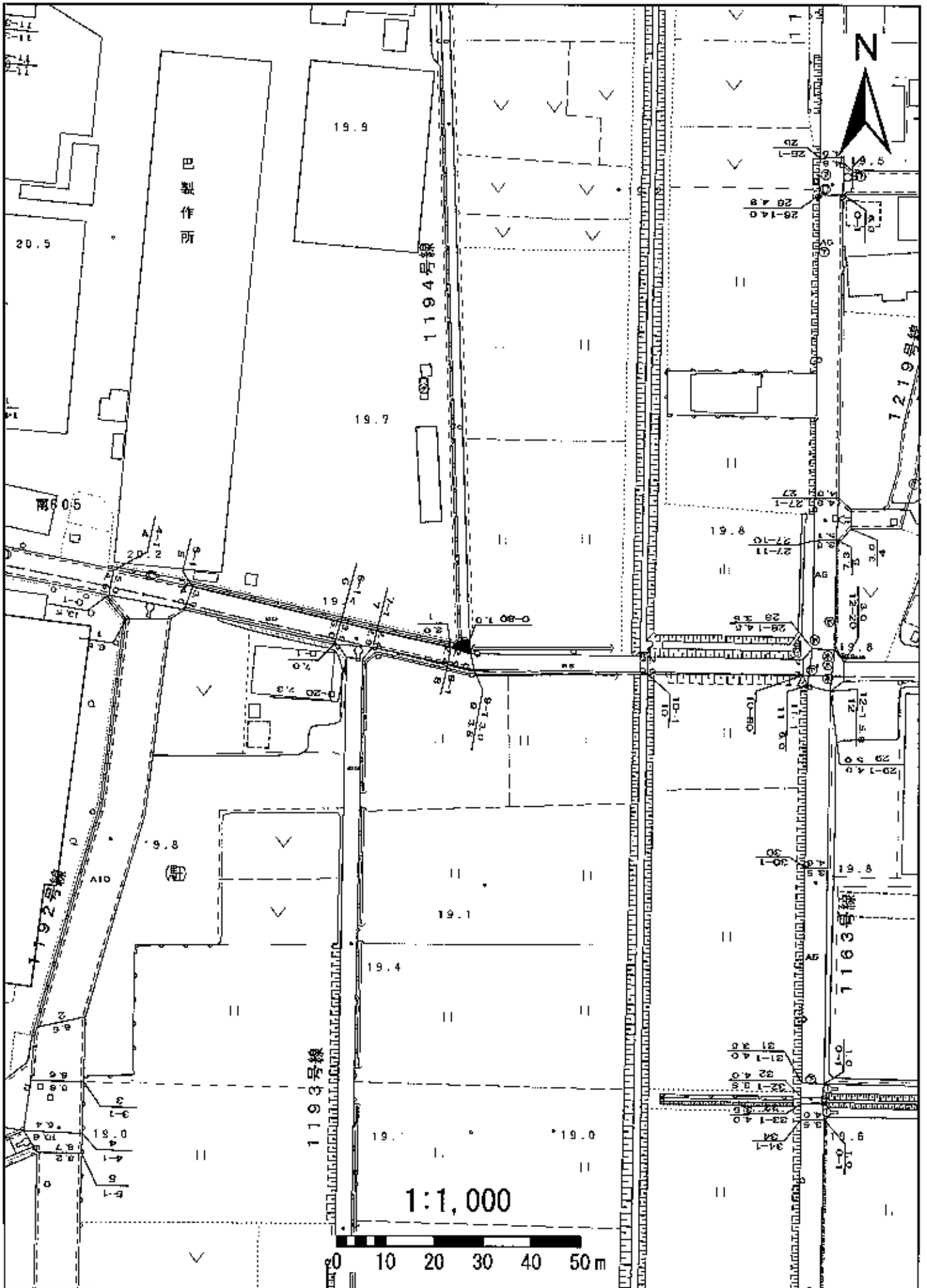

1200秋田100号線

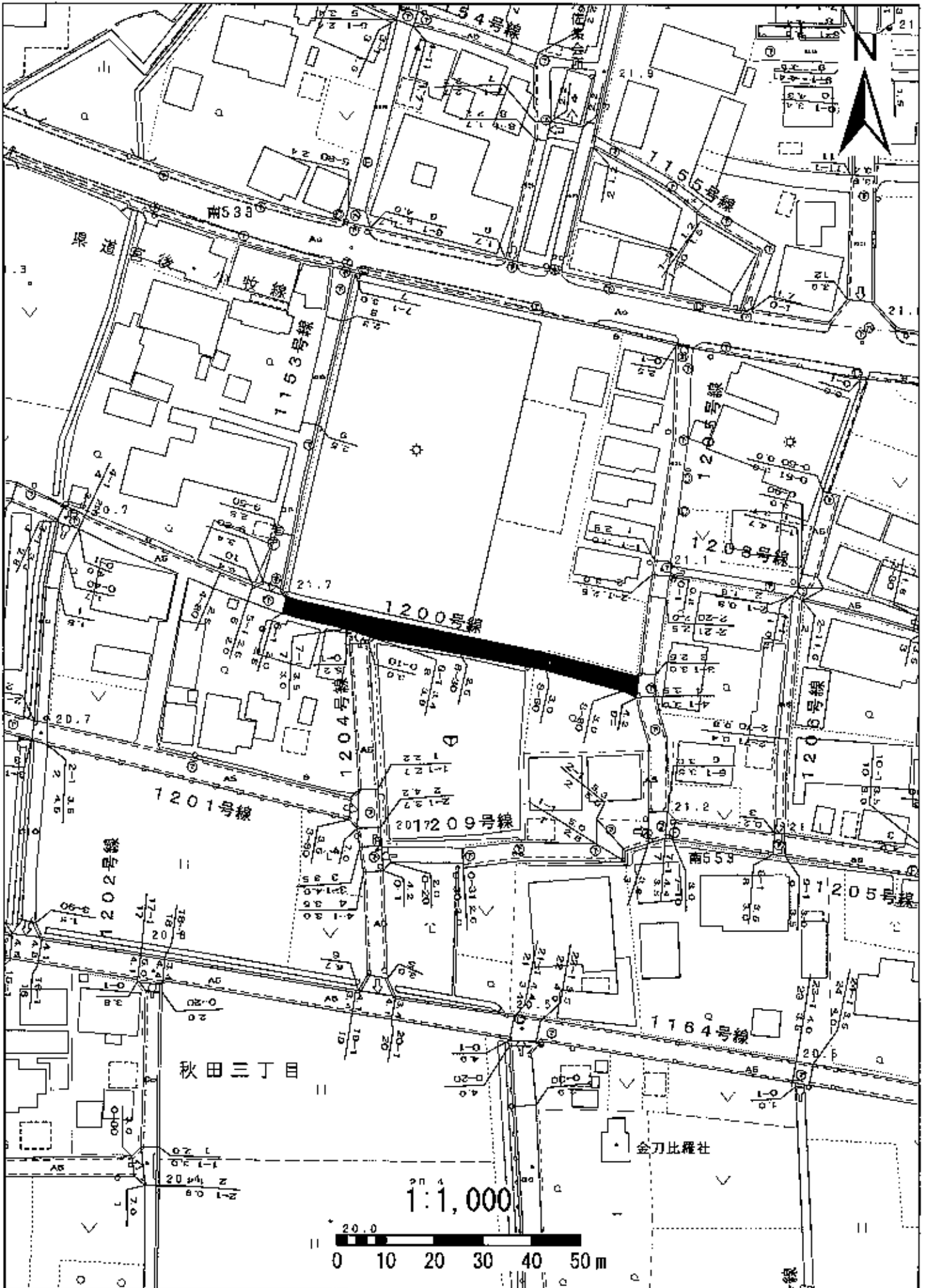

1201秋田101号線

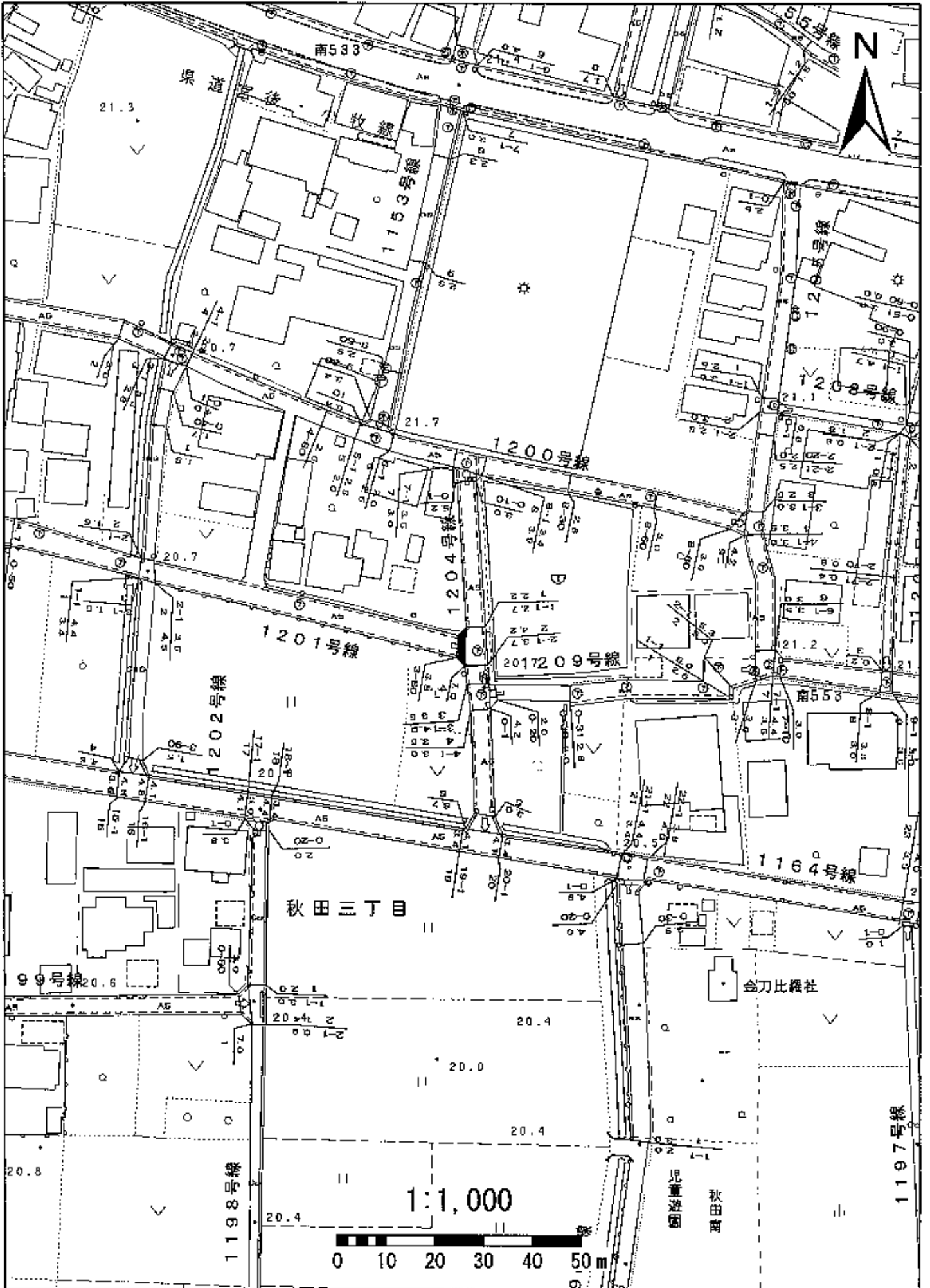

1204秋田104号線

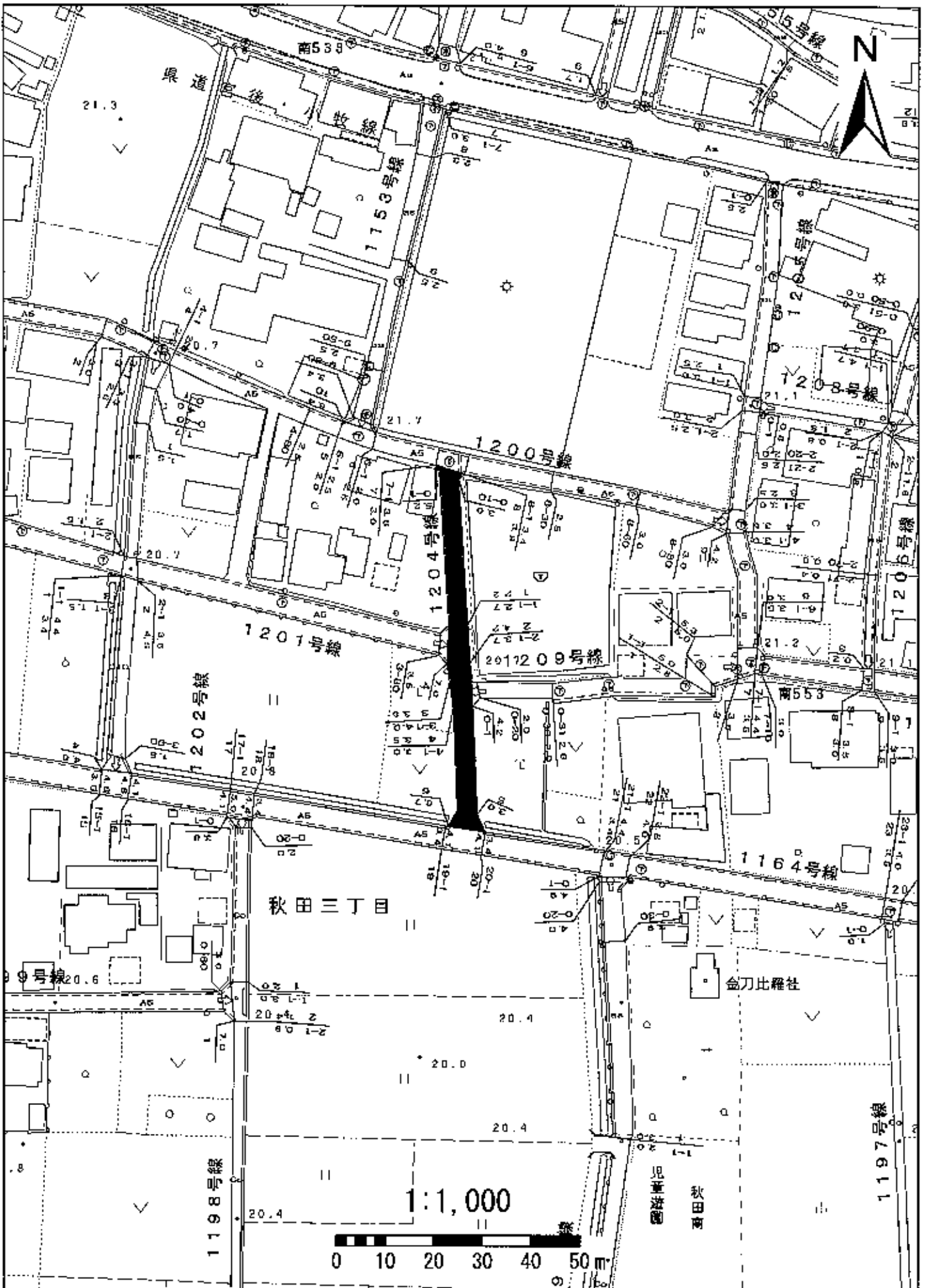

1:1,000

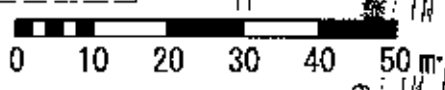

秋田三丁目

金刀比羅社

児童遊園
秋田南

1205秋田105号線

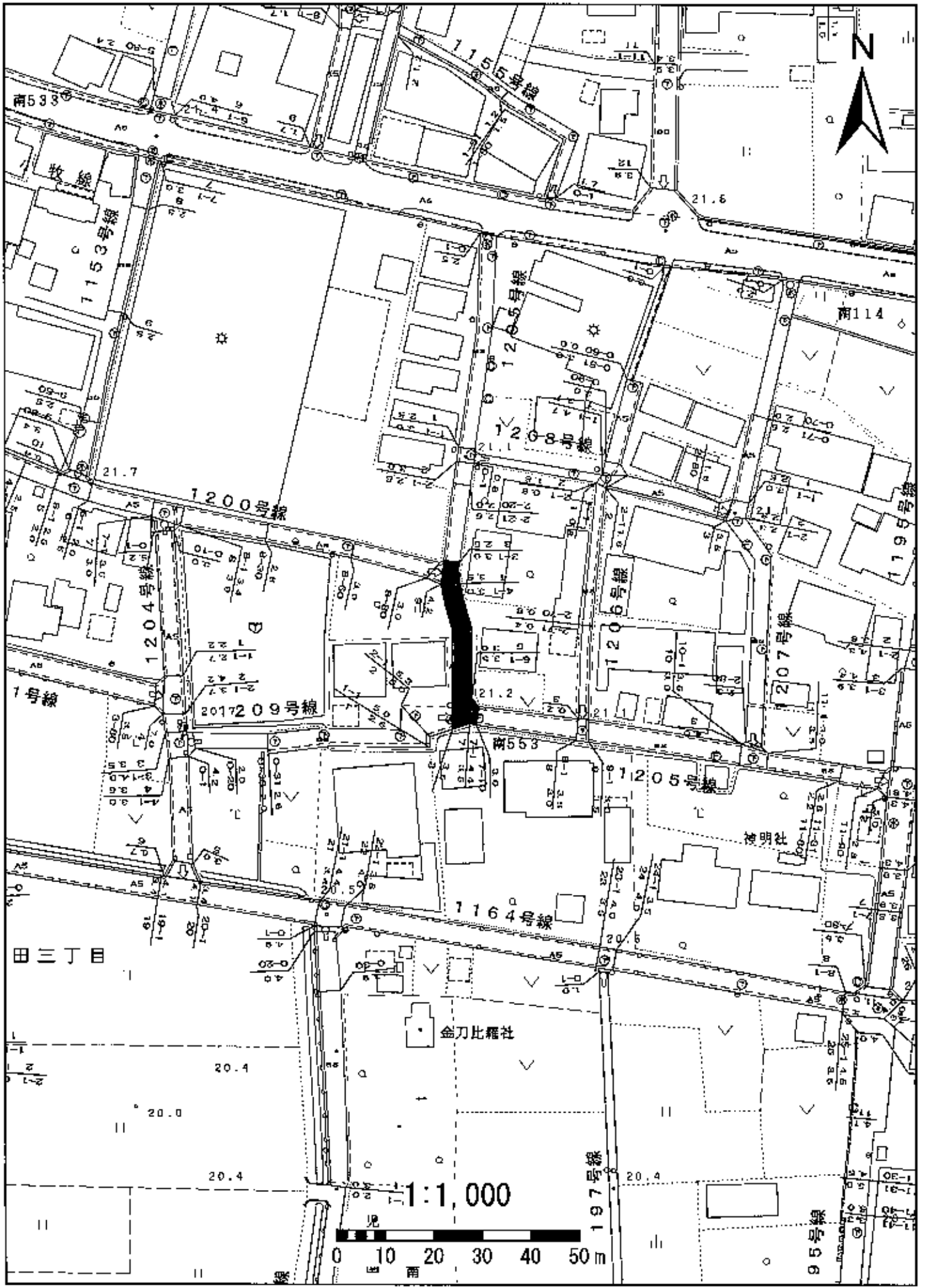

1209秋田109号線

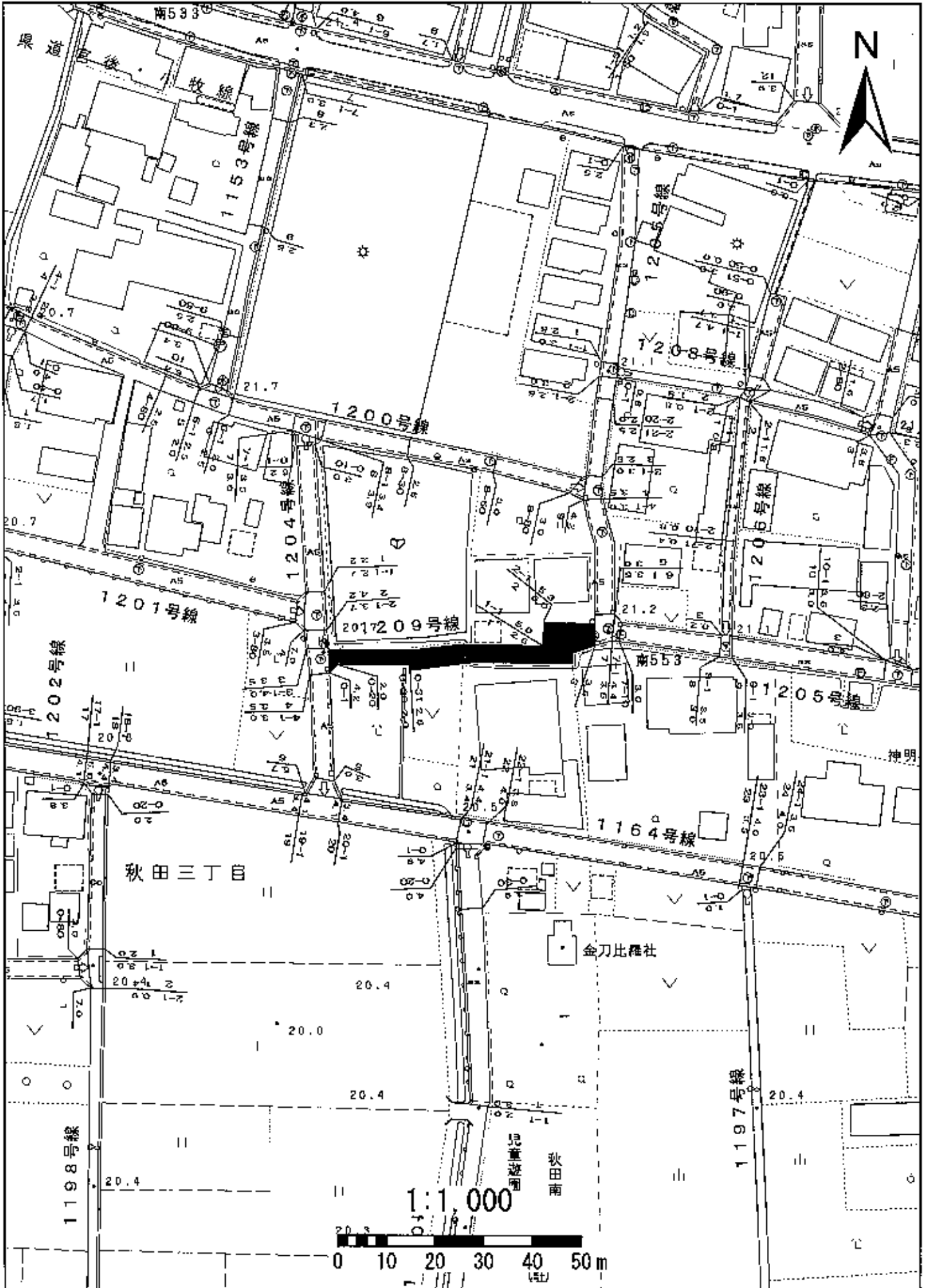

1308豊田8号線

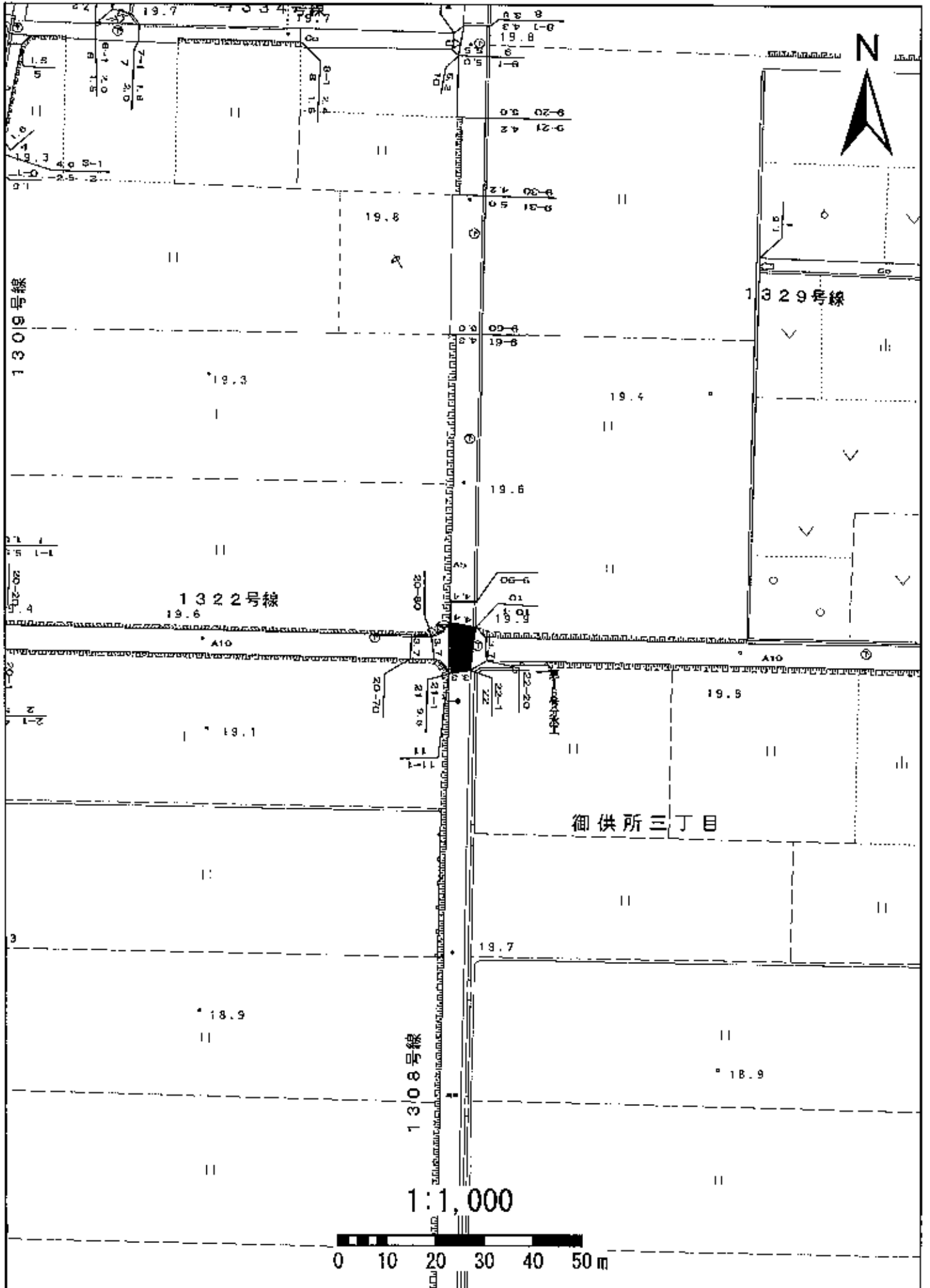

1322豊田22号線-1

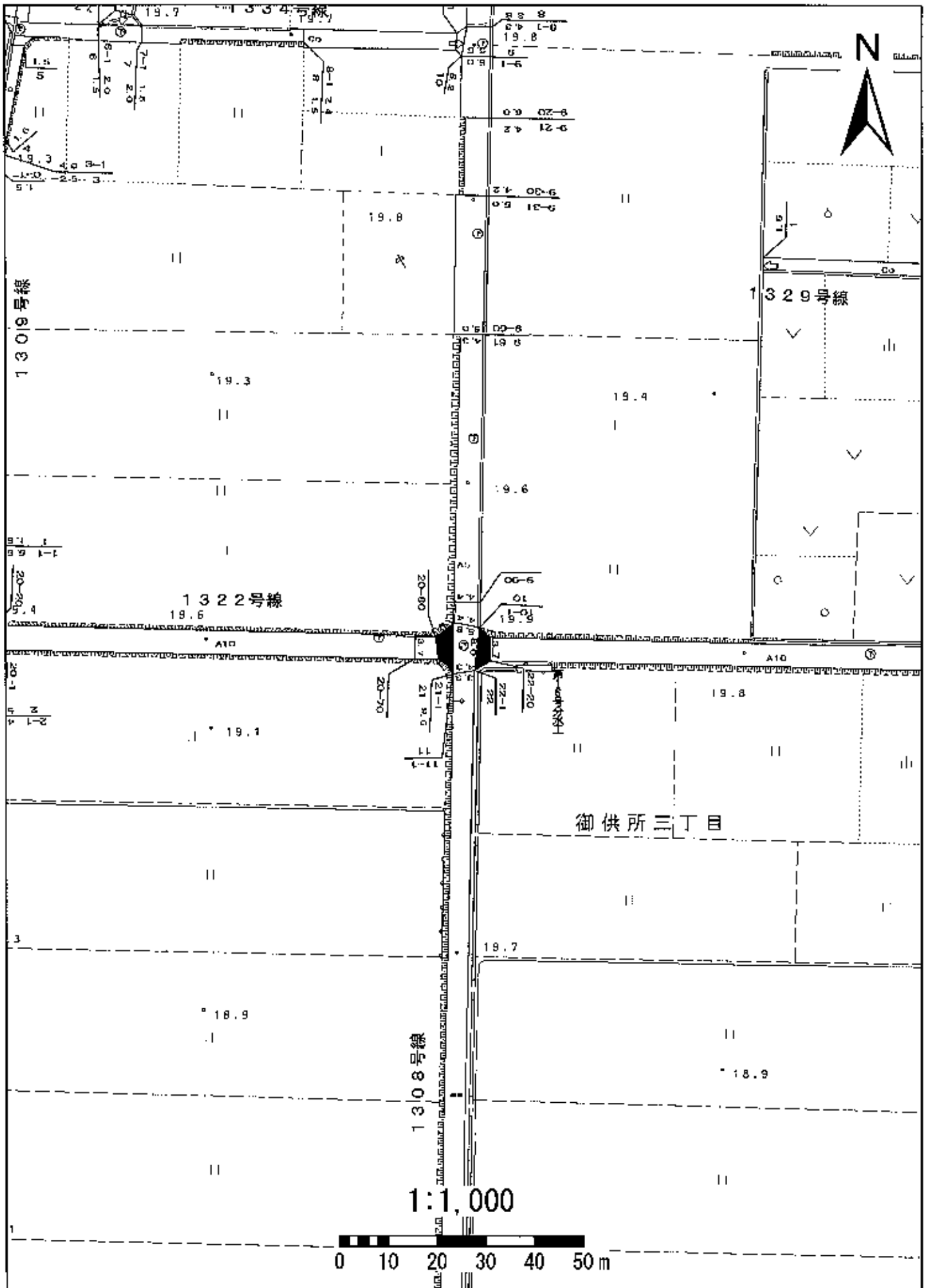

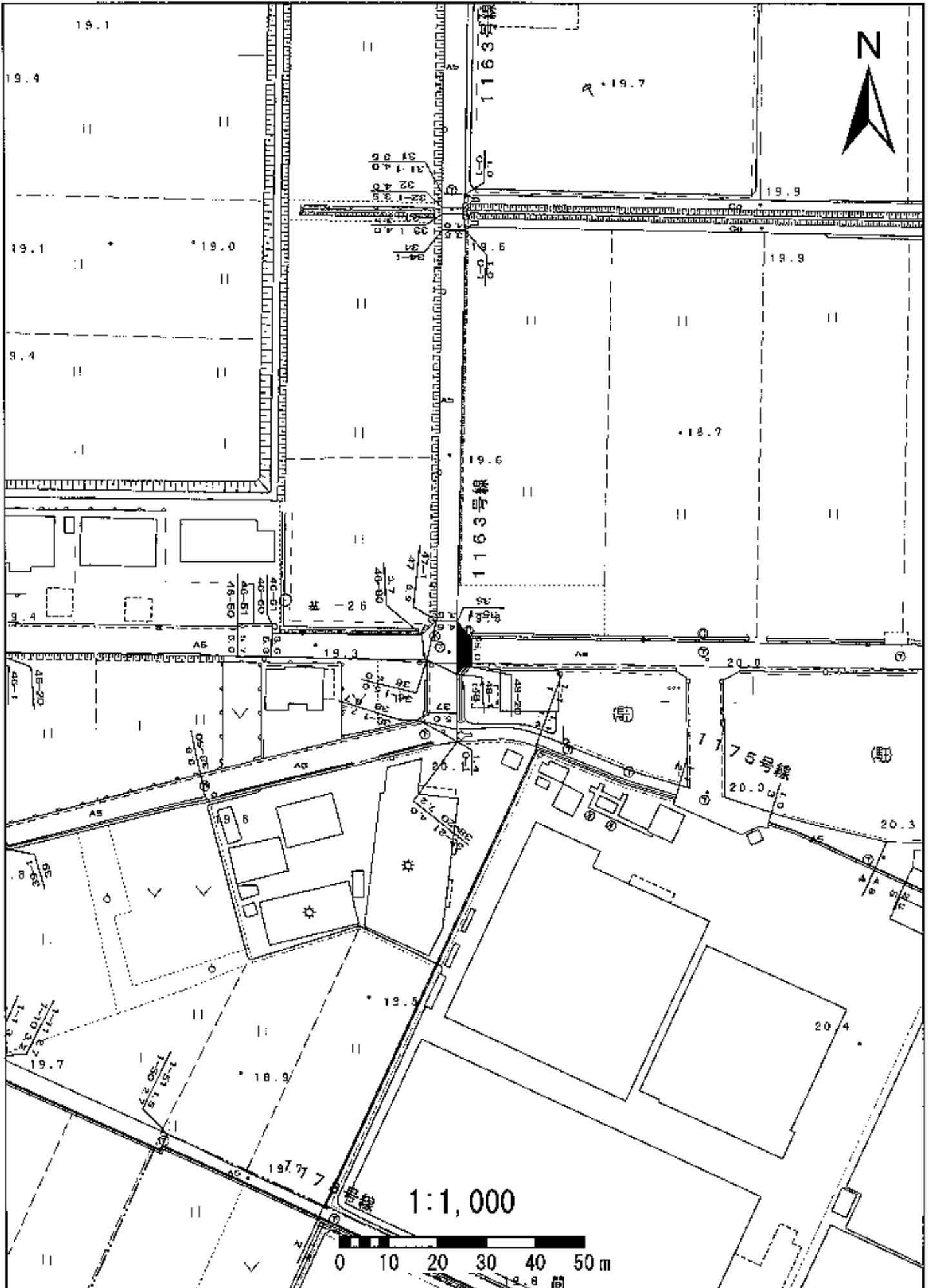

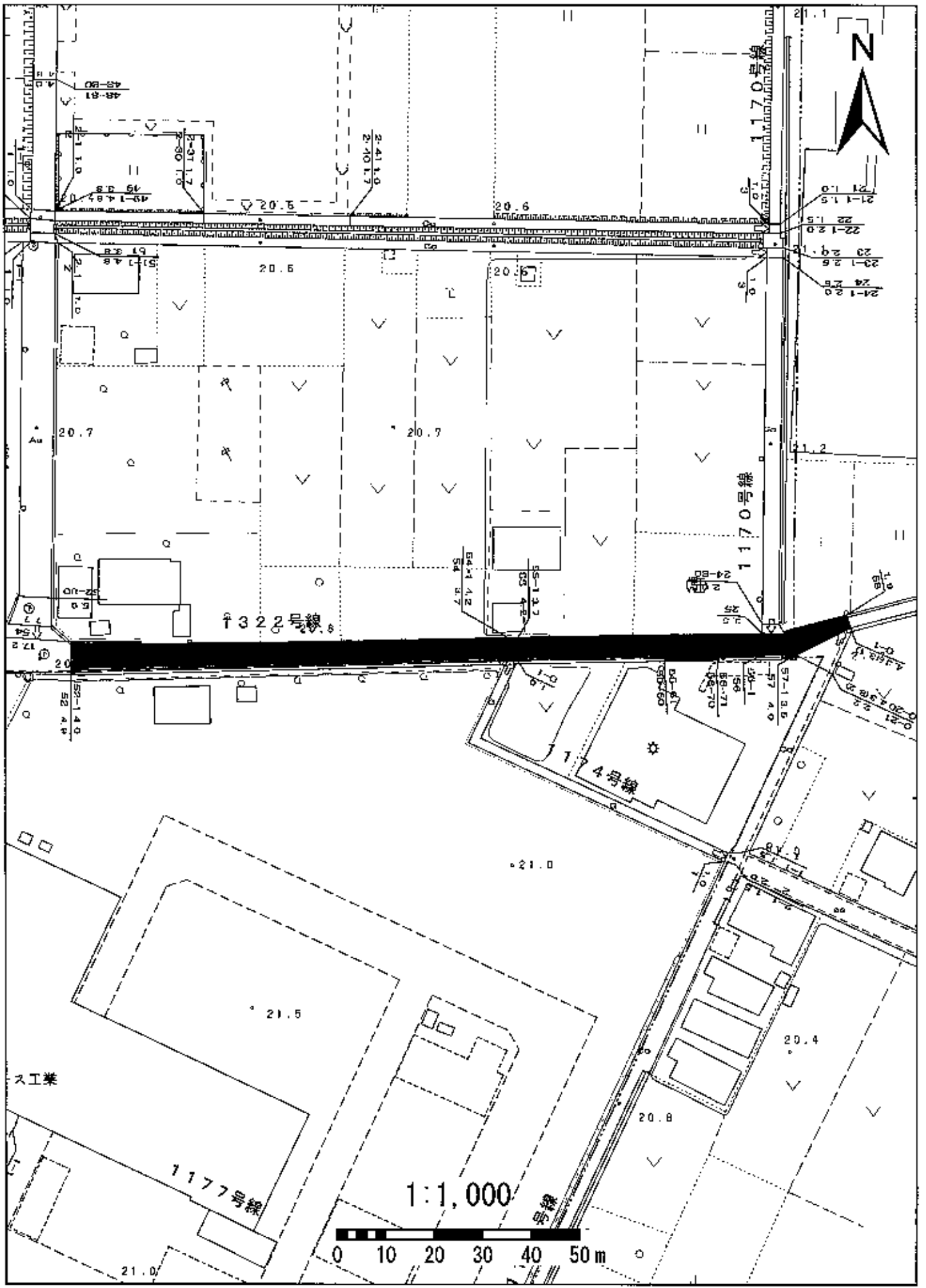

1381豊田81号線

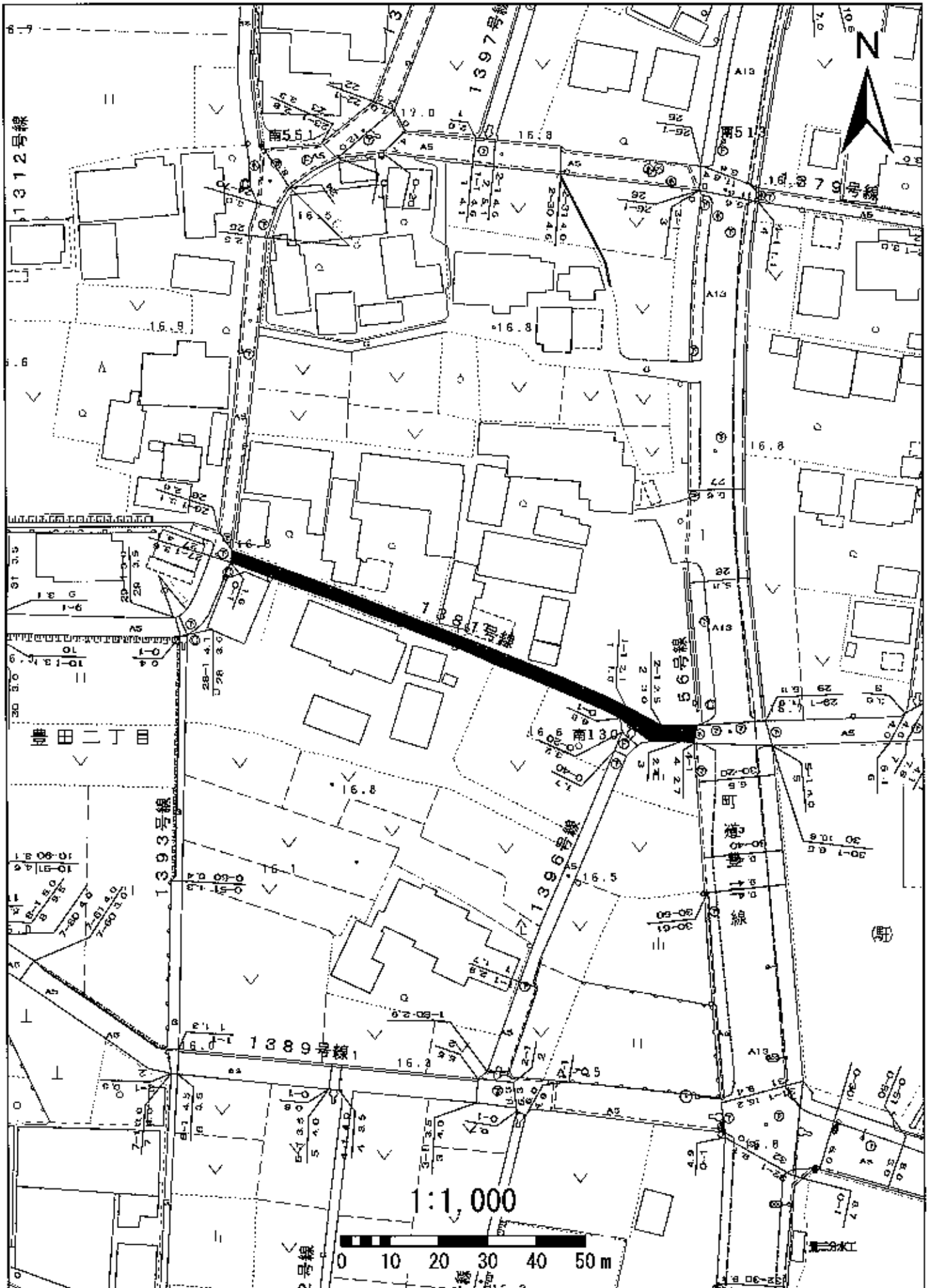

1396豊田96号線

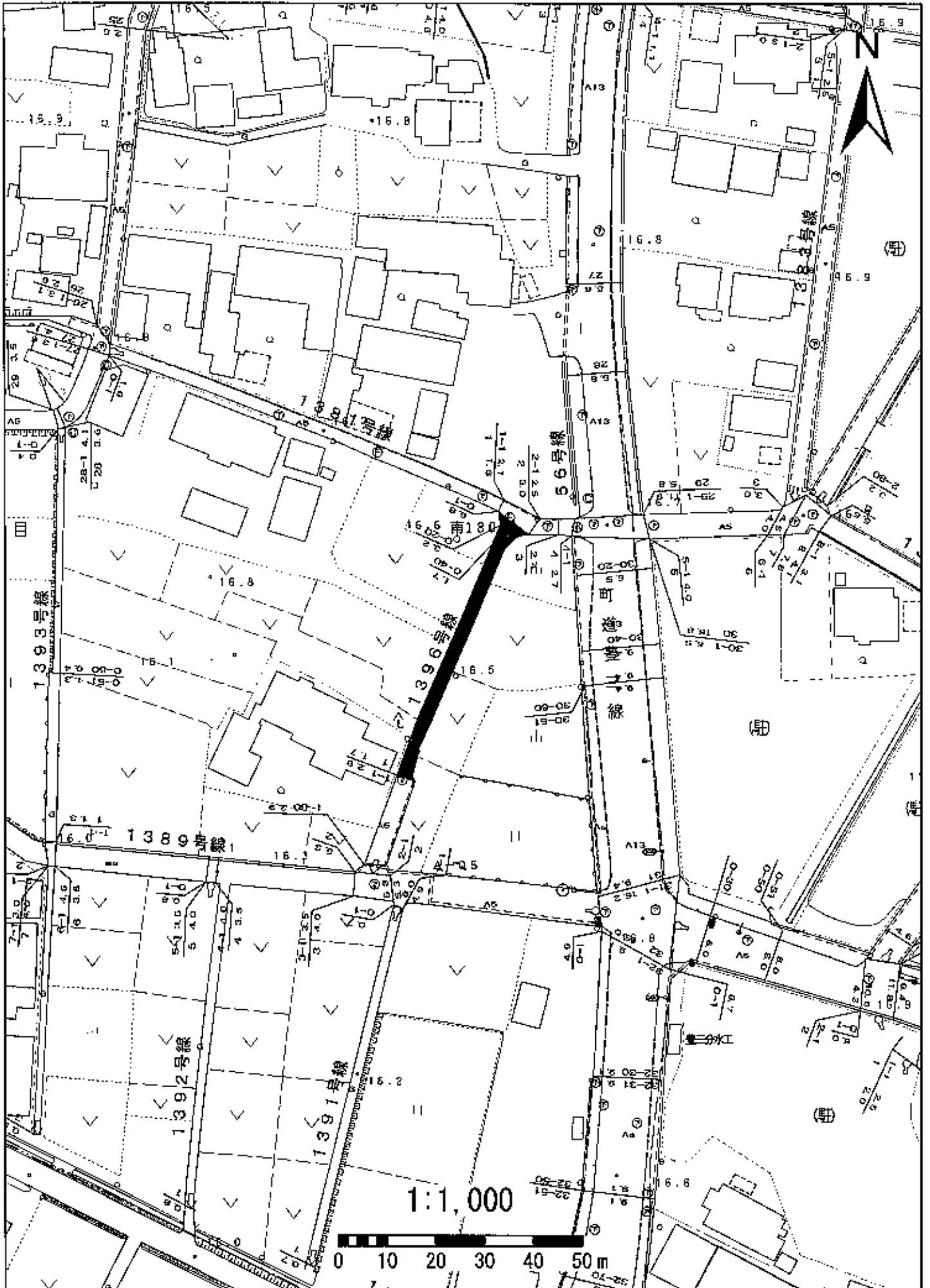

1504大屋敷4号線

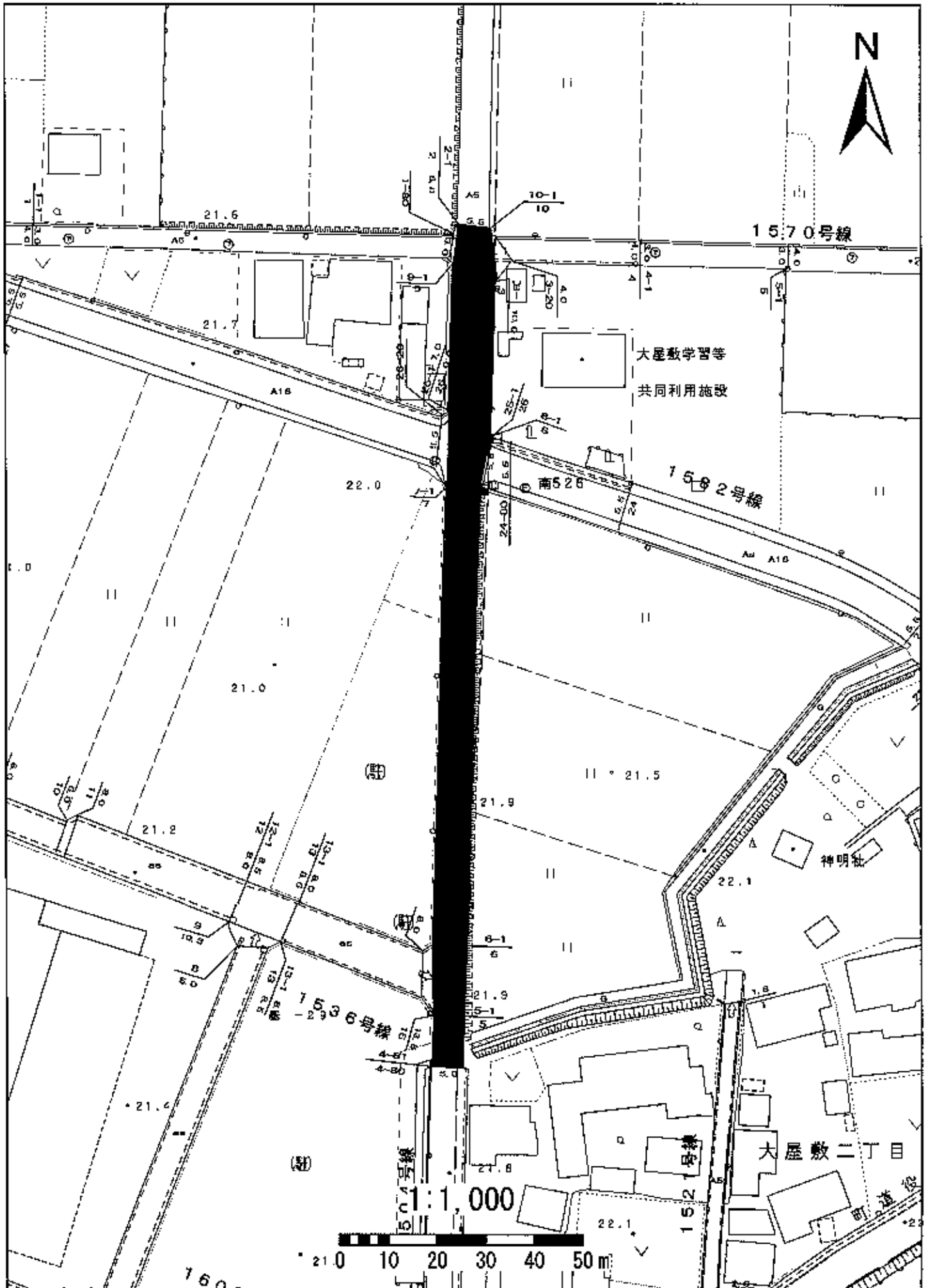

1525大屋敷25号線

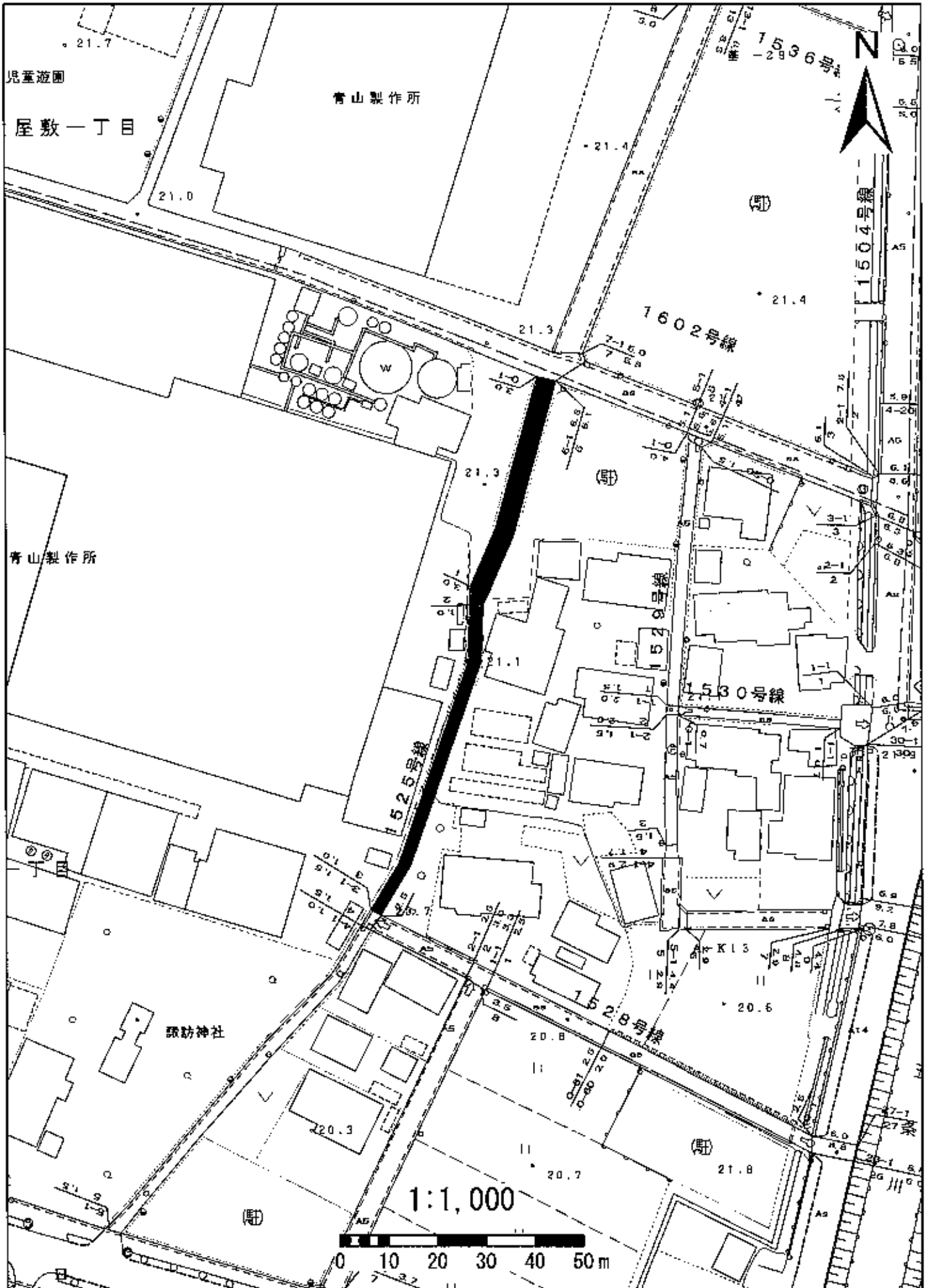

1533大屋敷33号線

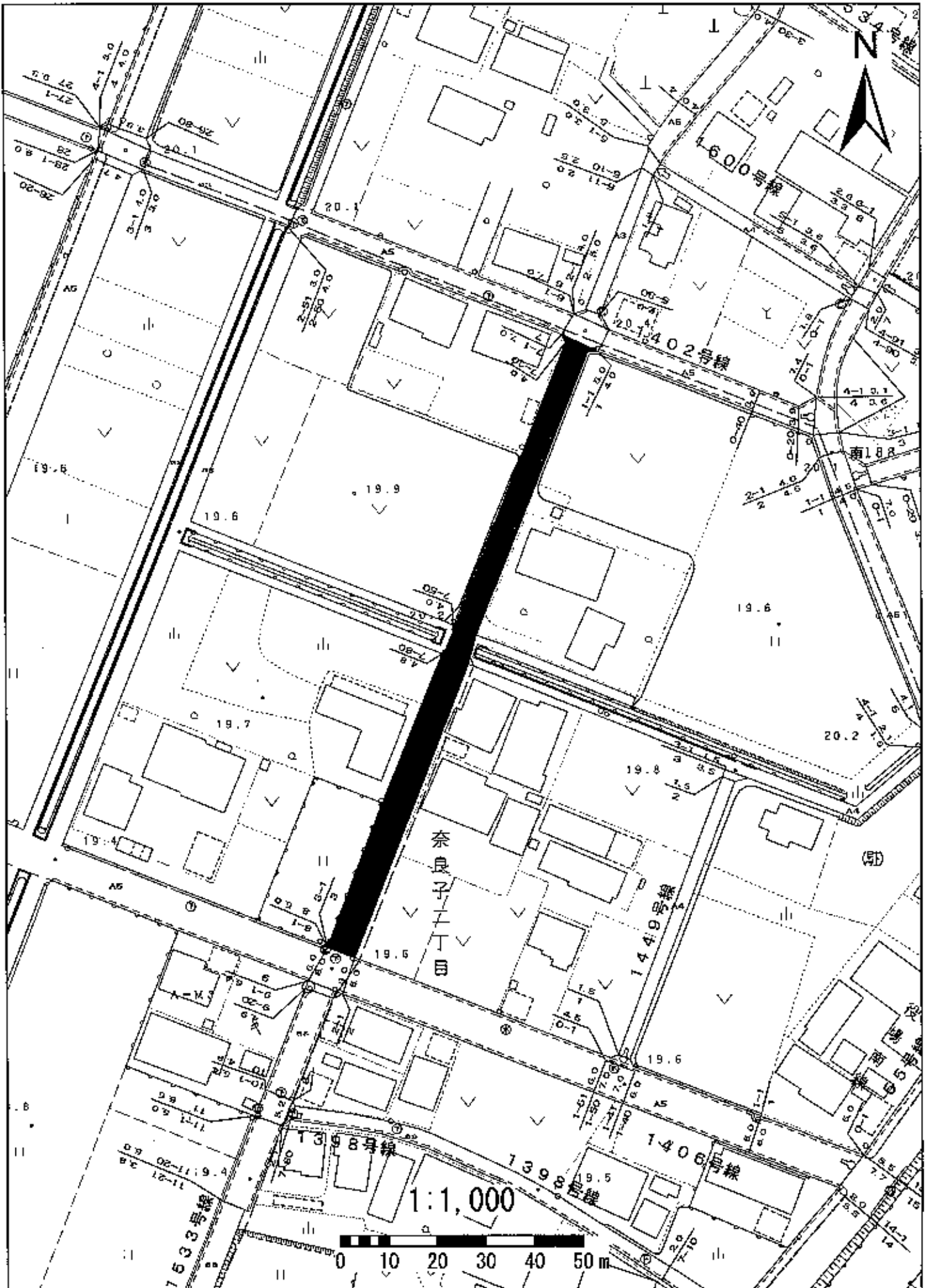

1549大屋敷49号線

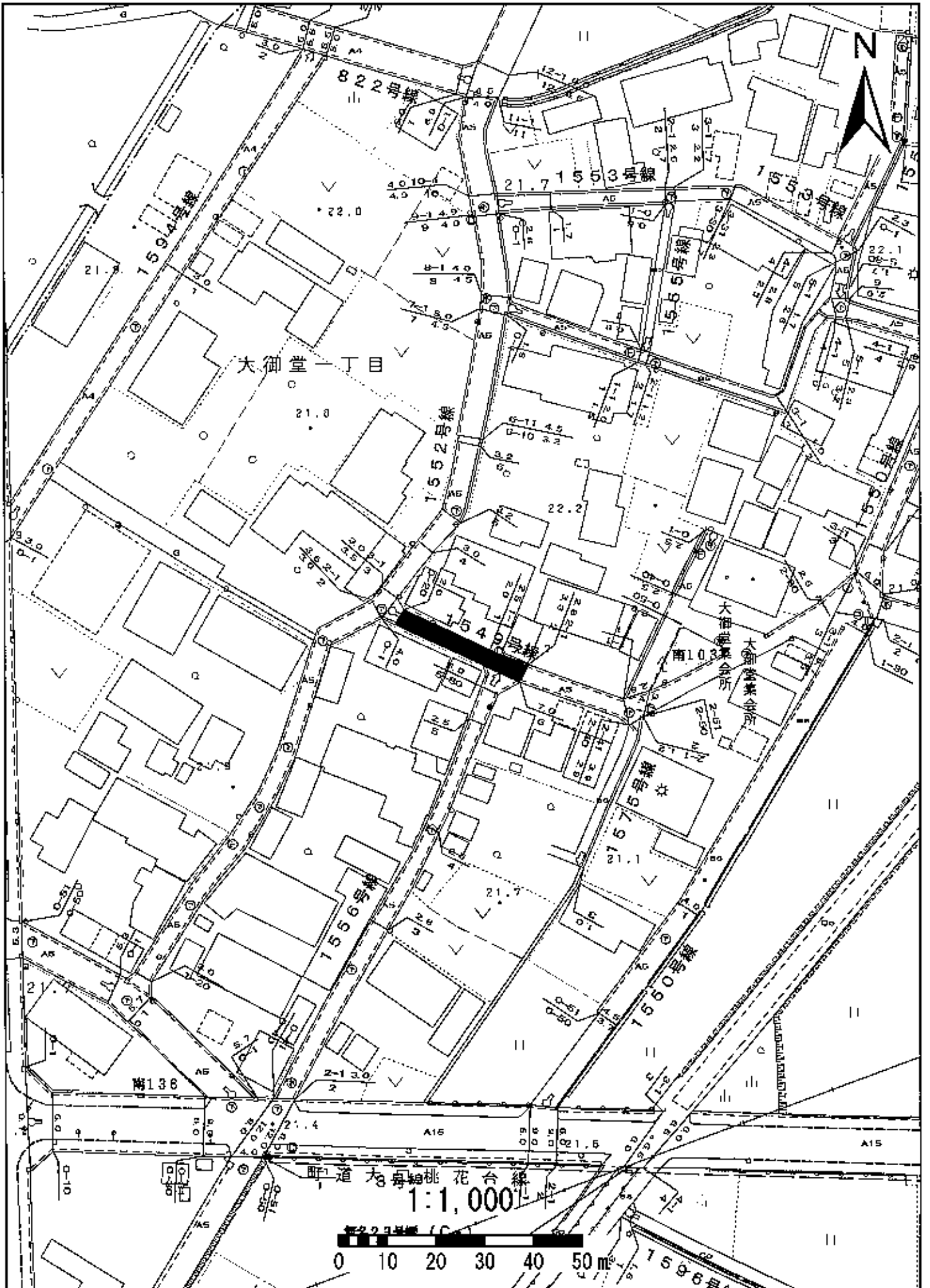

1570大屋敷70号線

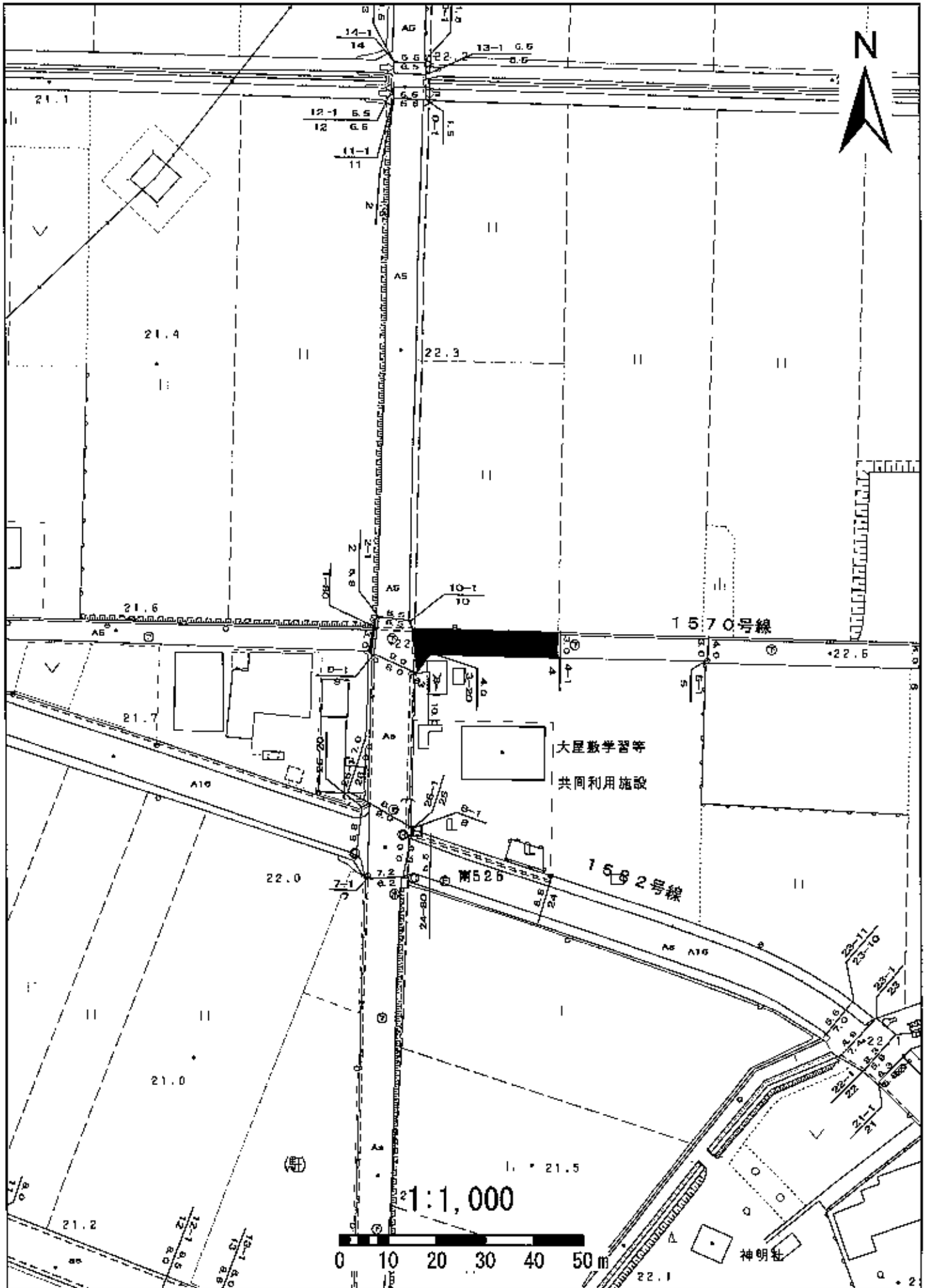

1582大屋敷線

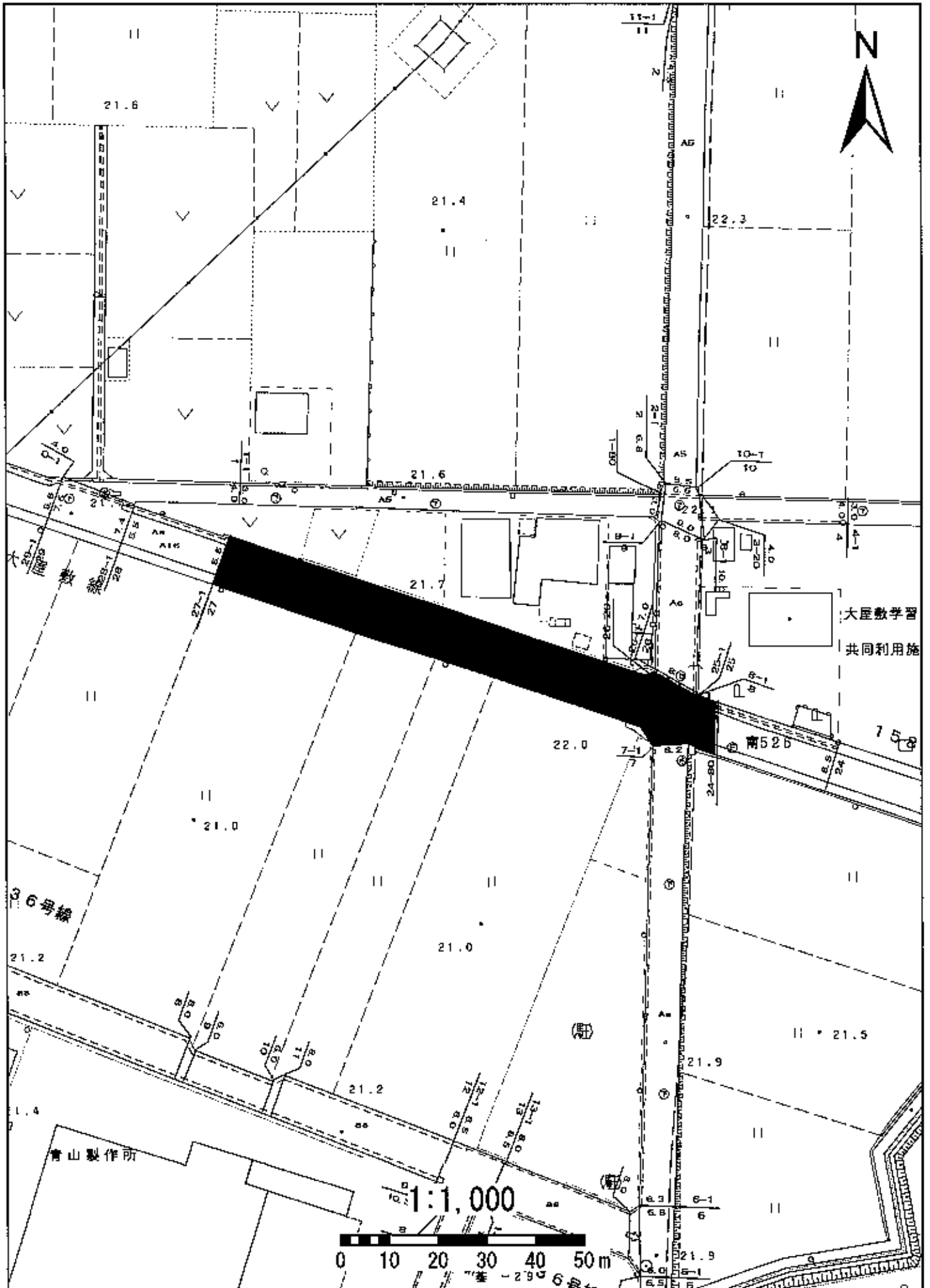

1703余野3号線

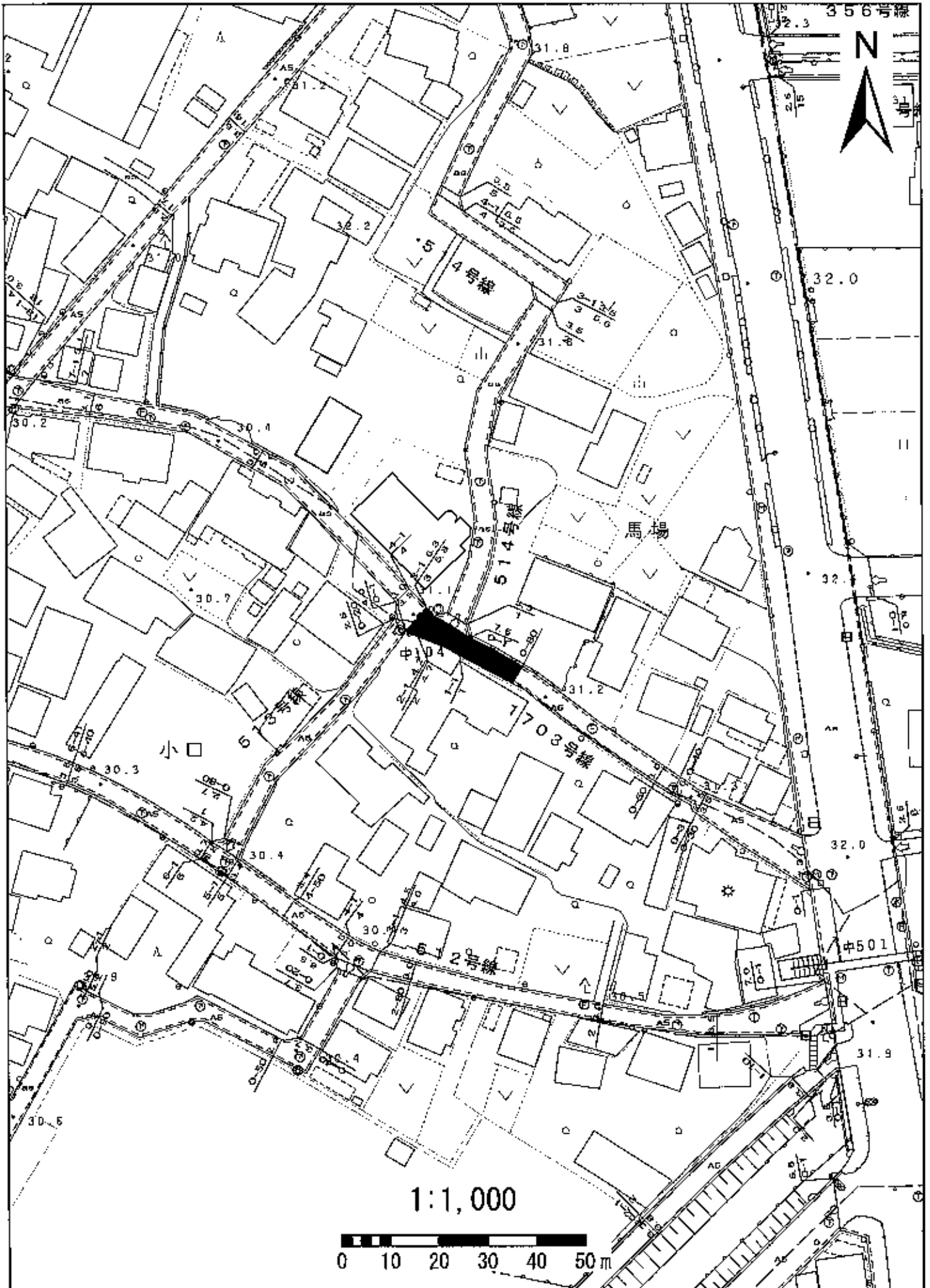

1716余野16号線

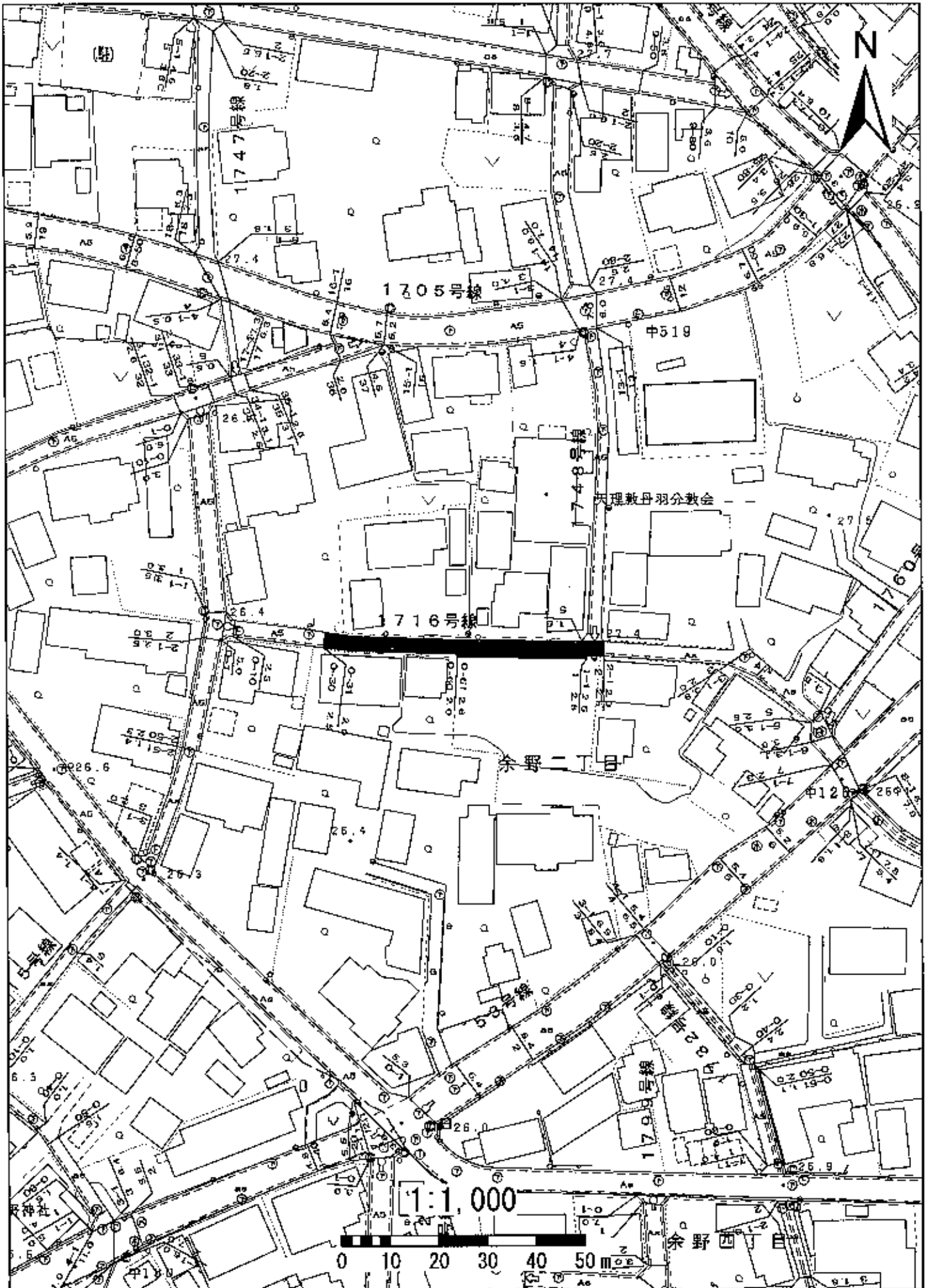

1739余野39号線

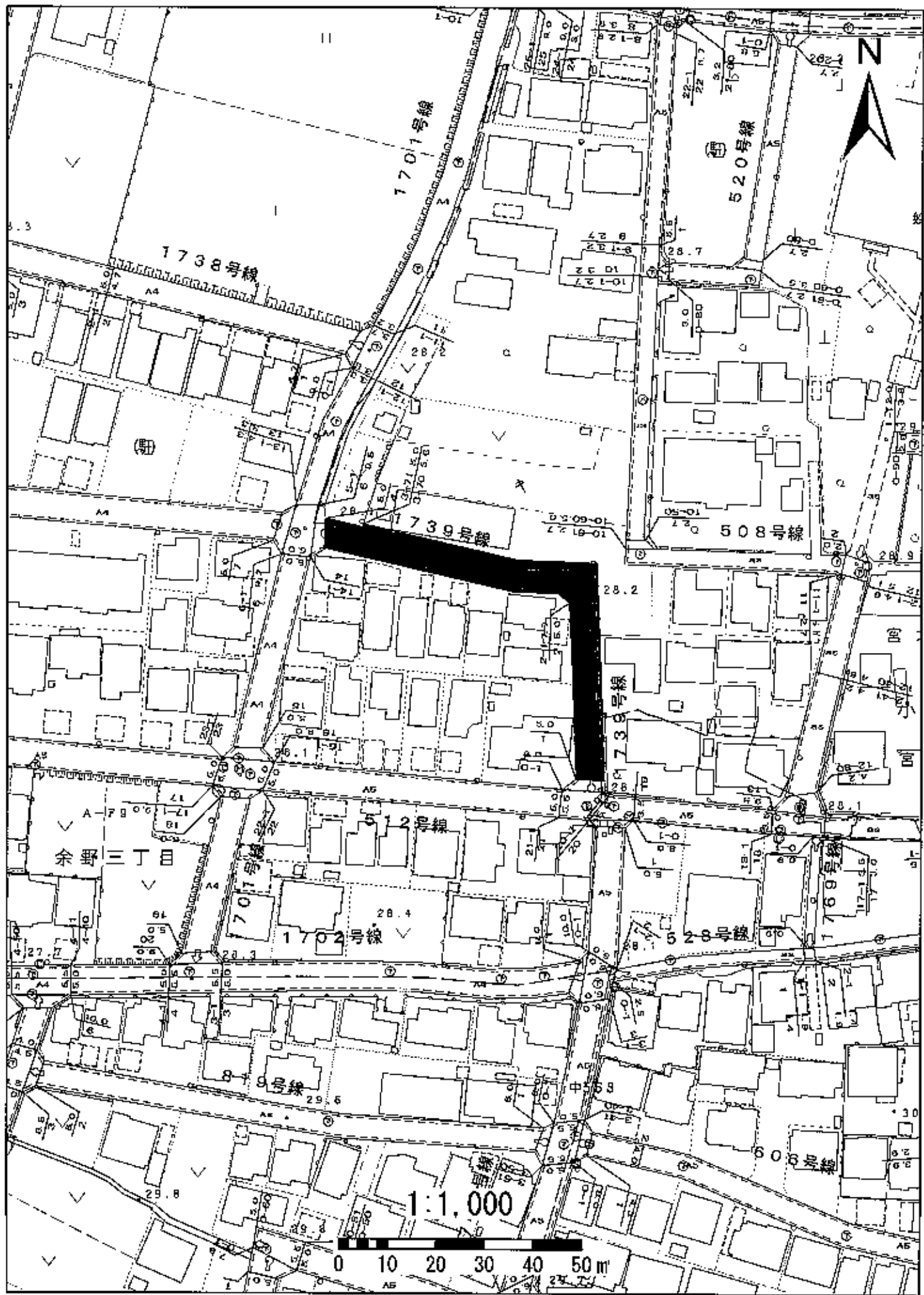

1771余野7 1号線

