

## 大口町告示第30号

道路法（昭和27年法律第180号）第18条第1項の規定に基づき、道路の区域を次のように変更する。

その関係図面は、告示の日から1週間（ただし、大口町の休日を定める条例（平成元年大口町条例第19号）第1条第1項各号に規定する町の休日を除く。）産業建設部維持管理課において一般の縦覧に供する。

平成30年3月29日

大口町長 鈴木 雅 博



道路の区域変更

路線 番号	路線名	新旧	区 間	敷地幅員	延長
3	大口桃花台線	新	大御堂一丁目190番地先から 外坪二丁目6番1地先まで	12.0～22.0m	195.0m
		旧	大御堂一丁目190番地先から 外坪二丁目6番1地先まで	12.0～22.0m	195.0m
58	役場柏森線	新	竹田一丁目147番地先から 竹田一丁目41番地先まで	8.6～10.4m	114.4m
		旧	竹田一丁目147番地先から 竹田一丁目41番地先まで	8.6～9.5m	114.4m
60	小口高雄線	新	上小口一丁目53番44地先から 上小口一丁目38番地先まで	10.0～11.0m	66.3m
		旧	上小口一丁目53番44地先から 上小口一丁目38番地先まで	10.0～11.0m	66.3m
61	郷浦1号線	新	上小口一丁目1番地先から 上小口一丁目52番地先まで	7.2～10.6m	461.6m
		旧	上小口一丁目1番地先から 上小口一丁目52番地先まで	7.1～10.4m	461.6m
130	河北30号線	新	二ツ屋一丁目126番2地先から 二ツ屋一丁目134番地先まで	5.6～8.4m	125.5m
		旧	二ツ屋一丁目126番2地先から 二ツ屋一丁目134番地先まで	5.3～8.0m	125.5m

道路の区域変更

路線 番号	路線名	新旧	区 間	敷地幅員	延長
165	河北65号線	新	二ツ屋一丁目109番地先から 二ツ屋一丁目133番地先まで	2.0～4.6m	259.6m
		旧	二ツ屋一丁目109番地先から 二ツ屋一丁目133番地先まで	2.8～3.0m	259.6m
173	河北73号線	新	萩島一丁目158番地先から 萩島二丁目2地先まで	4.0～6.5m	65.4m
		旧	萩島一丁目158番地先から 萩島二丁目2地先まで	6.5～8.5m	65.4m
174	河北74号線	新	二ツ屋二丁目88番地先から 二ツ屋一丁目133番地先まで	3.0～5.8m	62.3m
		旧	御供所三丁目3番地先から 二ツ屋一丁目133番地先まで	5.0～6.0m	63.6m
337	上小口37号線	新	上小口一丁目61番地先から 上小口一丁目91番1地先まで	3.8～6.0m	57.9m
		旧	上小口一丁目61番地先から 上小口一丁目66番1地先まで	4.1～4.2m	57.9m
384	上小口84号線	新	萩島二丁目37番1地先から 外坪二丁目46番地先まで	6.0～11.5m	216.1m
		旧	萩島二丁目37番1地先から 外坪二丁目46番地先まで	6.0～10.6m	215.3m

道路の区域変更

路線番号	路線名	新旧	区 間	敷地幅員	延長
501	中小口1号線	新	大字小口字下山伏84番1地先から 大字小口字下山伏81番2地先まで	5.3～6.7m	44.6m
		旧	大字小口字下山伏84番1地先から 大字小口字下山伏81番2地先まで	5.3～6.7m	44.6m
502	中小口2号線	新	大字小口字下山伏14番地先から 大字小口字下山伏88番1地先まで	4.8～6.8m	33.7m
		旧	大字小口字下山伏14番地先から 大字小口字下山伏88番1地先まで	1.5～5.0m	33.7m
504	中小口4号線	新	大字小口字金三西25番1地先から 大字小口字下山伏74番1地先まで	6.0～6.9m	122.2m
		旧	大字小口字金三西25番1地先から 大字小口字下山伏74番1地先まで	6.0～7.2m	122.2m
505	中小口5号線	新	大字小口字下之段1番13地先から 大字小口字下山伏40番2地先まで	5.1～6.5m	33.8m
		旧	大字小口字下之段1番13地先から 大字小口字下山伏40番2地先まで	5.2～7.0m	33.8m
506	中小口6号線	新	大字小口字下山伏70番1地先から 大字小口字下山伏40番4地先まで	6.0～7.7m	137.0m
		旧	大字小口字下山伏70番1地先から 大字小口字下山伏40番4地先まで	5.4～7.4m	137.0m

道路の区域変更

路線 番号	路線名	新旧	区 間	敷地幅員	延長
587	中小口87号線	新	新宮二丁目133番地先から 新宮二丁目103番地先まで	3.0～6.4m	176.3m
		旧	新宮二丁目133番地先から 新宮二丁目103番地先まで	3.0～5.1m	176.3m
588	中小口88号線	新	新宮二丁目117番1地先から 新宮二丁目122番地先まで	3.0～6.2m	34.9m
		旧	新宮二丁目117番1地先から 新宮二丁目122番地先まで	3.0～3.0m	34.9m
708	下小口8号線	新	下小口二丁目95番1地先から 下小口二丁目79番地先まで	3.9～4.1m	110.4m
		旧	下小口二丁目95番1地先から 下小口二丁目79番地先まで	3.9～4.1m	110.4m
713	下小口13号線	新	下小口二丁目91番1地先から 下小口二丁目87番地先まで	3.3～6.0m	44.9m
		旧	下小口二丁目91番1地先から 下小口二丁目87番地先まで	1.5～3.6m	43.8m
750	下小口50号線	新	下小口四丁目47番地先から 下小口四丁目60番地先まで	2.0～8.3m	47.0m
		旧	下小口四丁目47番地先から 下小口四丁目60番地先まで	2.0～6.0m	46.1m

道路の区域変更

路線番号	路線名	新旧	区 間	敷地幅員	延長
758	下小口58号線	新	伝右一丁目290番1地先から 伝右二丁目53番地先まで	5.0～17.5m	146.9m
		旧	伝右一丁目290番1地先から 伝右二丁目53番地先まで	5.0～15.0m	146.0m
765	下小口65号線	新	下小口七丁目97番地先から 下小口七丁目118番地先まで	2.5～5.5m	116.8m
		旧	下小口七丁目97番地先から 下小口七丁目118番地先まで	2.5～5.7m	117.8m
782	下小口82号線	新	竹田二丁目353番2地先から 竹田三丁目185番地先まで	3.0～4.0m	224.0m
		旧	竹田二丁目353番2地先から 竹田三丁目185番地先まで	2.6～4.0m	224.0m
792	下小口92号線	新	竹田三丁目105番地先から 竹田二丁目317番地先まで	2.5～6.5m	109.1m
		旧	竹田三丁目105番地先から 竹田二丁目317番地先まで	2.9～6.2m	109.1m
794	下小口94号線	新	竹田二丁目359番地先から 竹田三丁目70番地先まで	5.3～11.9m	125.5m
		旧	竹田二丁目359番地先から 竹田三丁目70番地先まで	5.3～11.9m	125.0m

道路の区域変更

路線 番号	路線名	新旧	区 間	敷地幅員	延長
815	下小口115号線	新	下小口四丁目46番地先から 下小口七丁目100番2地先まで	5.4～9.0m	149.3m
		旧	下小口四丁目46番地先から 下小口七丁目100番2地先まで	6.5～9.0m	149.3m
902	外坪2号線	新	外坪二丁目35番地先から 外坪二丁目35番地先まで	2.0～2.0m	94.6m
		旧	外坪二丁目35番地先から 外坪二丁目35番地先まで	2.0～2.0m	96.0m
903	外坪3号線	新	外坪二丁目34番地先から 外坪二丁目31番地先まで	2.0～2.0m	94.5m
		旧	外坪二丁目34番地先から 外坪二丁目31番地先まで	2.0～2.0m	95.3m
920	外坪20号線	新	外坪一丁目266番地先から 外坪一丁目279番地先まで	4.6～6.8m	181.2m
		旧	外坪一丁目266番地先から 外坪一丁目279番地先まで	5.0～7.4m	181.2m
1109	秋田9号線	新	伝右二丁目51番1地先から 伝右二丁目53番地先まで	3.1～5.6m	54.2m
		旧	伝右二丁目51番1地先から 伝右二丁目53番地先まで	3.5～5.6m	54.2m



道路の区域変更

路線番号	路線名	新旧	区 間	敷地幅員	延長
1113	秋田13号線	新	伝右二丁目45番地先から 伝右二丁目45番地先まで	2.0~4.2m	25.5m
		旧	伝右二丁目45番地先から 伝右二丁目45番地先まで	2.0~5.0m	25.5m
1121	秋田21号線	新	秋田三丁目144番2地先から 秋田四丁目133番地先まで	7.5~10.0m	116.4m
		旧	秋田三丁目144番2地先から 秋田四丁目133番地先まで	6.0~10.0m	116.4m
1135	南北線	新	伝右二丁目44番地先から 伝右二丁目41番1地先まで	8.5~9.0m	32.4m
		旧	伝右二丁目44番地先から 伝右二丁目41番1地先まで	8.5~9.0m	32.7m
1170	秋田70号線	新	秋田三丁目46番地先から 秋田四丁目132番地先まで	3.5~11.6m	115.7m
		旧	秋田三丁目46番地先から 秋田四丁目132番地先まで	3.5~11.0m	116.2m
1400	豊田100号線	新	御供所三丁目3番地先から 御供所三丁目3番地先まで	5.5~6.3m	185.4m
		旧	御供所三丁目3番地先から 御供所三丁目3番地先まで	5.5~6.0m	185.4m

道路の区域変更

路線 番号	路線名	新旧	区 間	敷地幅員	延長
1447	豊田147号線	新	御供所三丁目3番地先から 御供所三丁目3番地先まで	3.3～6.3m	98.7m
		旧	御供所三丁目3番地先から 御供所三丁目3番地先まで	3.3～6.3m	98.7m
1506	大屋敷6号線	新	御供所三丁目3番地先から 御供所三丁目3番地先まで	5.0～6.5m	200.5m
		旧	御供所三丁目3番地先から 御供所三丁目3番地先まで	5.0～5.0m	200.8m
1508	大屋敷8号線	新	御供所三丁目3番地先から 御供所三丁目3番地先まで	5.0～6.0m	66.5m
		旧	御供所三丁目3番地先から 御供所三丁目3番地先まで	5.0～6.0m	66.5m
1541	大屋敷41号線	新	御供所三丁目3番地先から 御供所三丁目3番地先まで	2.5～2.5m	85.9m
		旧	御供所三丁目3番地先から 御供所三丁目3番地先まで	2.5～2.5m	86.4m
1552	大屋敷52号線	新	御供所三丁目3番地先から 御供所三丁目3番地先まで	4.0～9.3m	127.5m
		旧	御供所三丁目3番地先から 御供所三丁目3番地先まで	4.0～7.3m	125.5m

道路の区域変更

路線 番号	路線名	新旧	区 間	敷地幅員	延長
1597	大屋敷97号線	新	御供所三丁目3番地先から 御供所三丁目3番地先まで	7.0～7.2m	22.8m
		旧	御供所三丁目3番地先から 御供所三丁目3番地先まで	6.3～6.3m	21.0m



# 3大口桃花台線

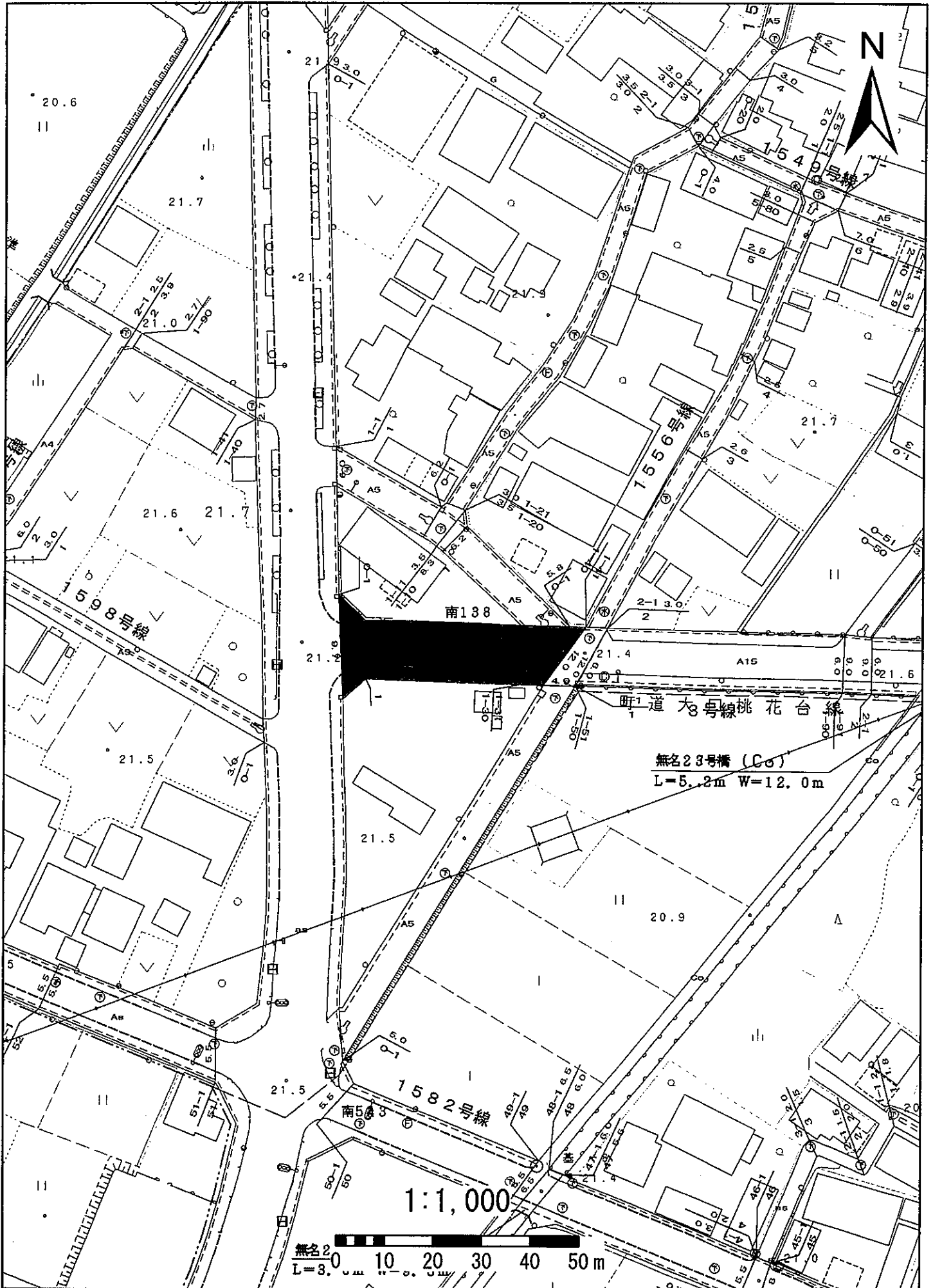

# 58役場柏森線

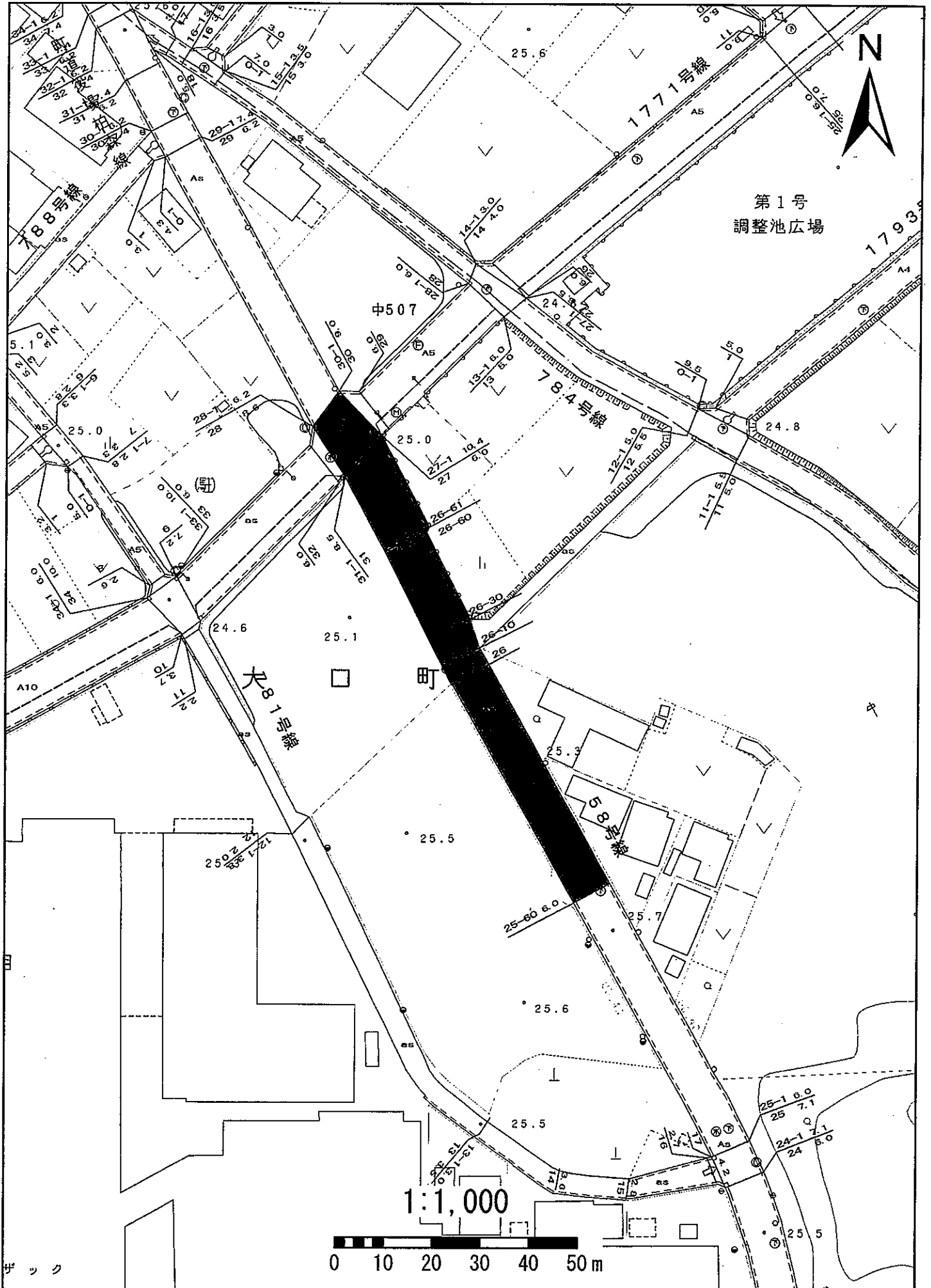

ザック

# 60小口高雄線

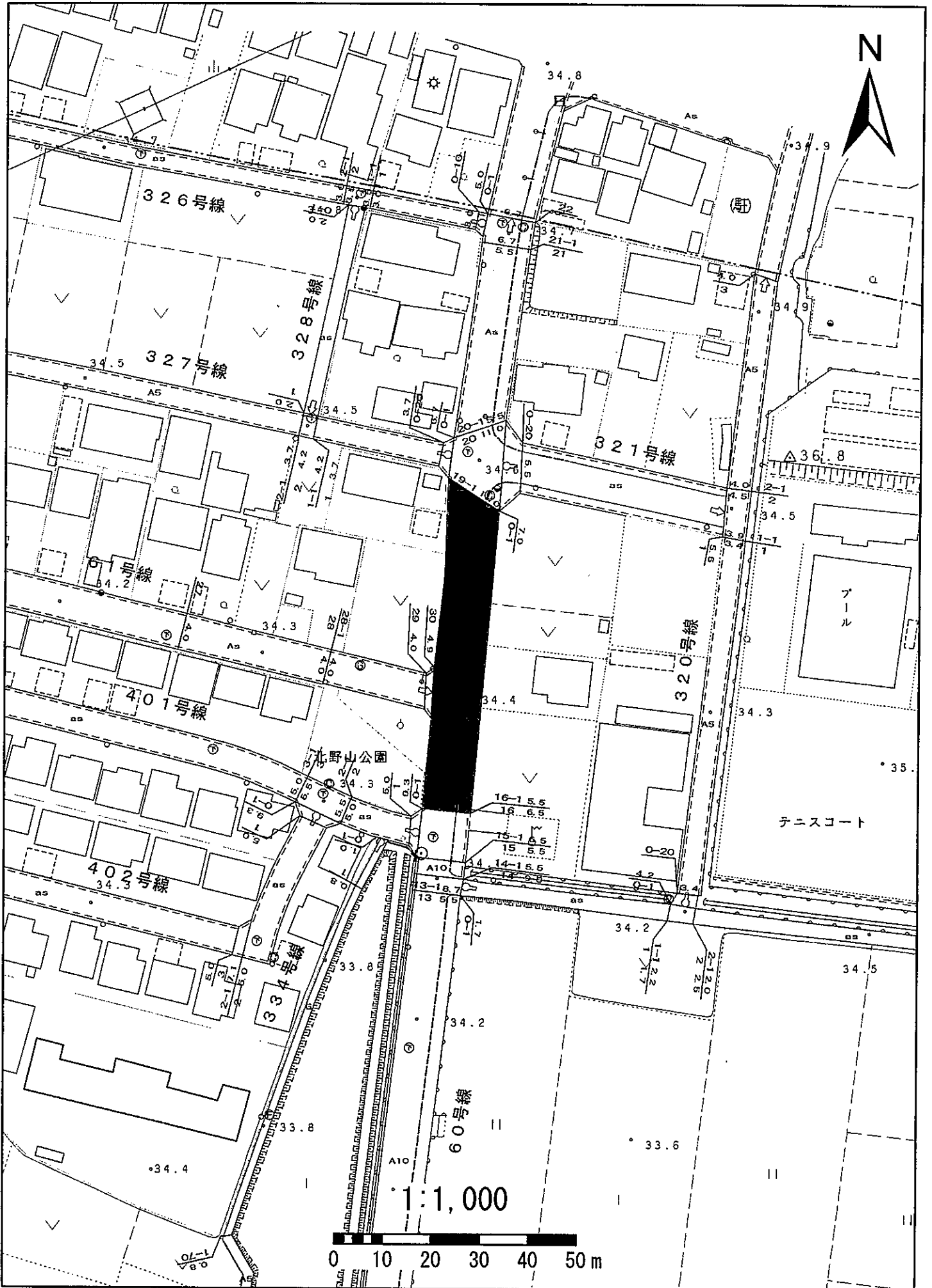

61郷浦1号線

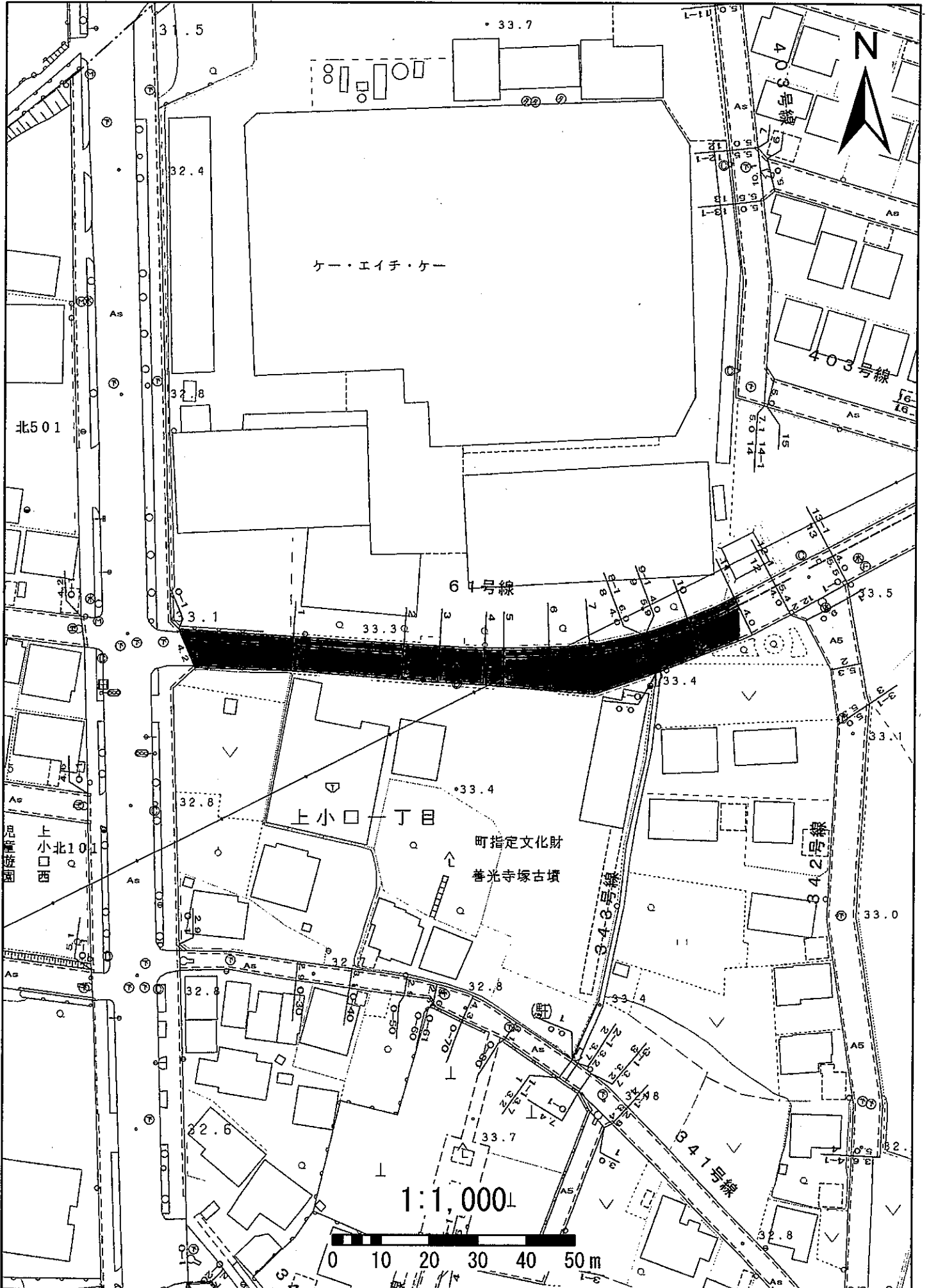



# 61郷浦1号線

N

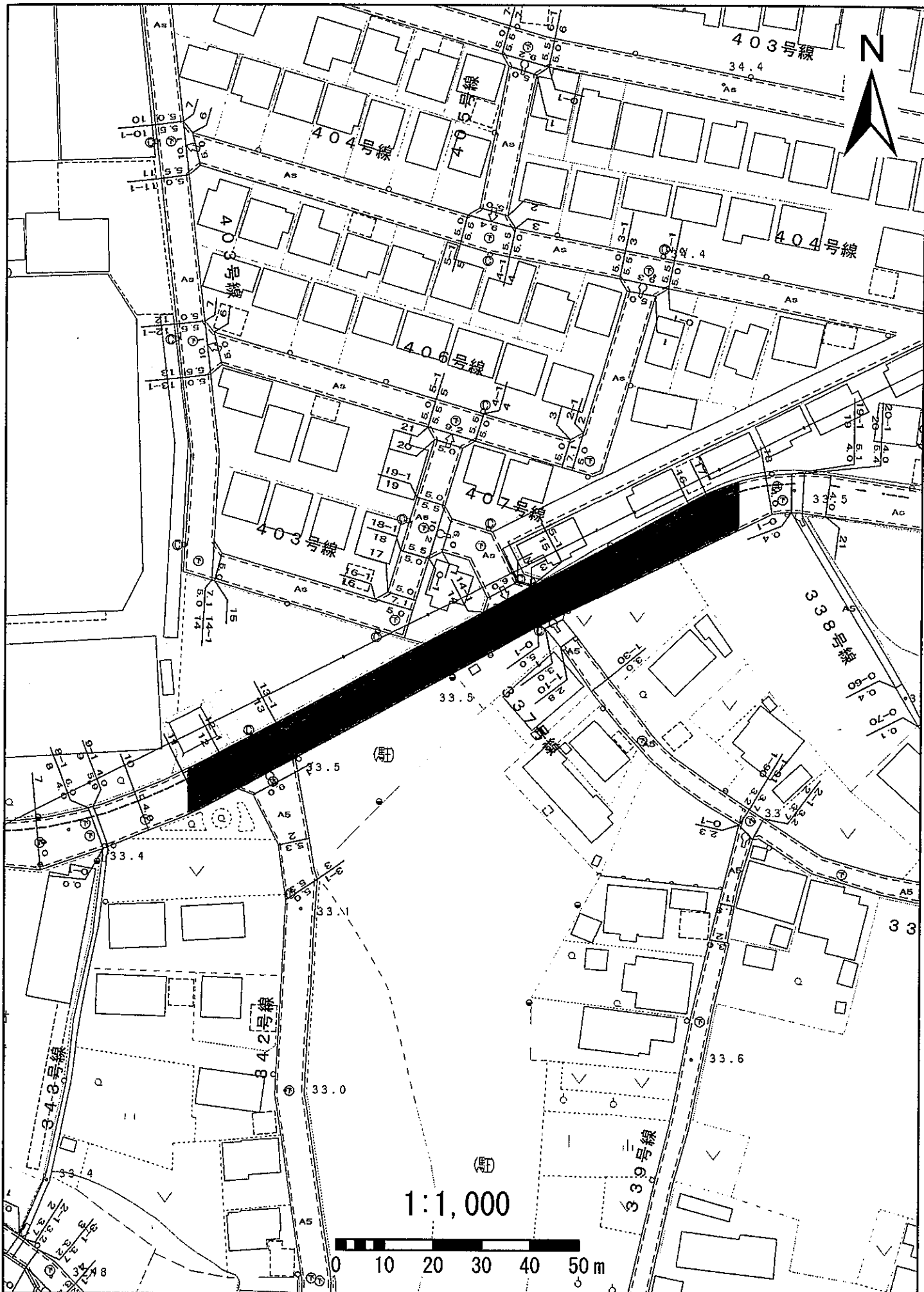

1:1,000

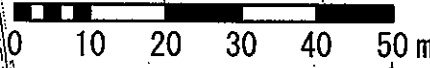

61郷浦1号線

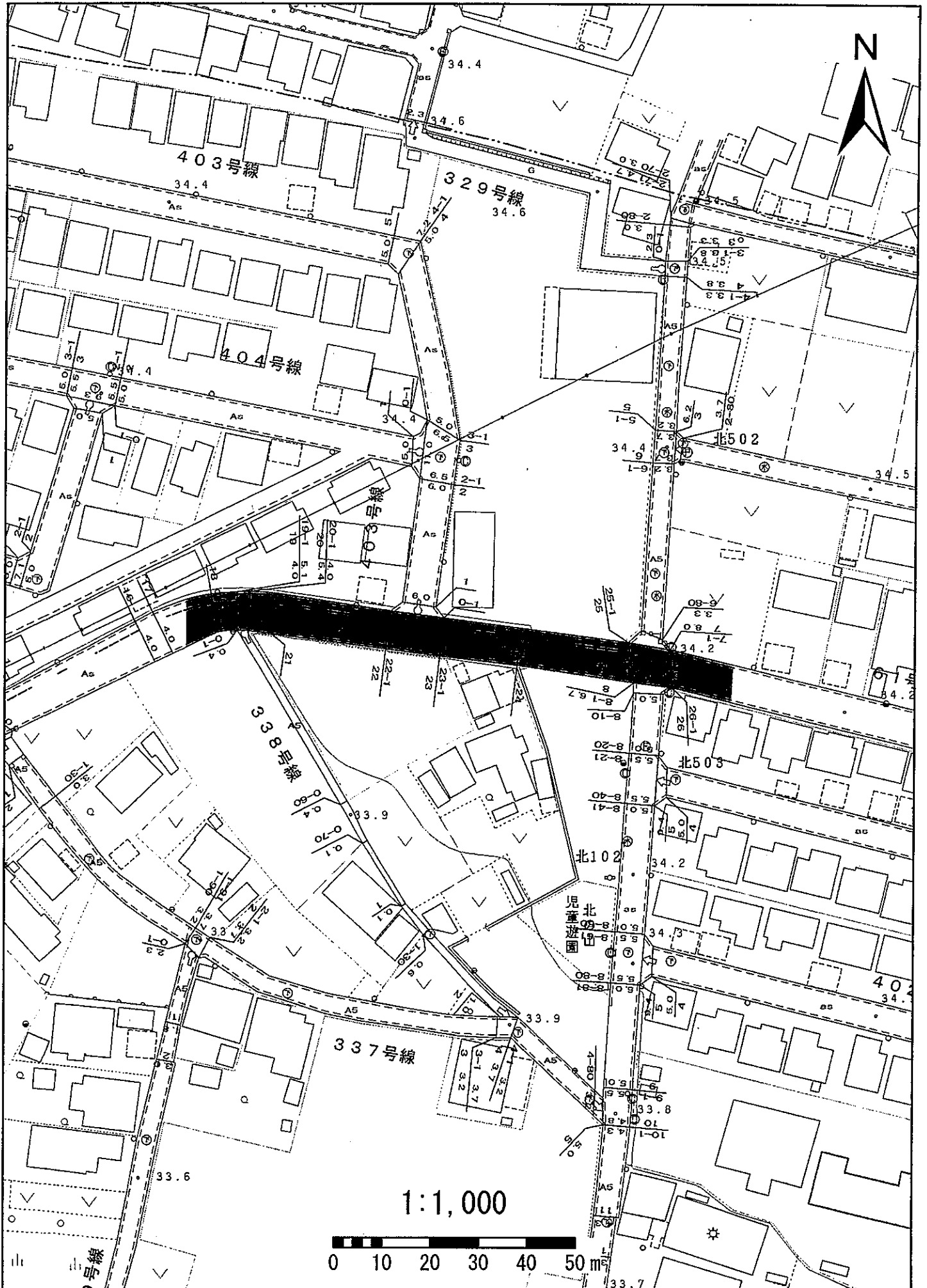

61郷浦1号線

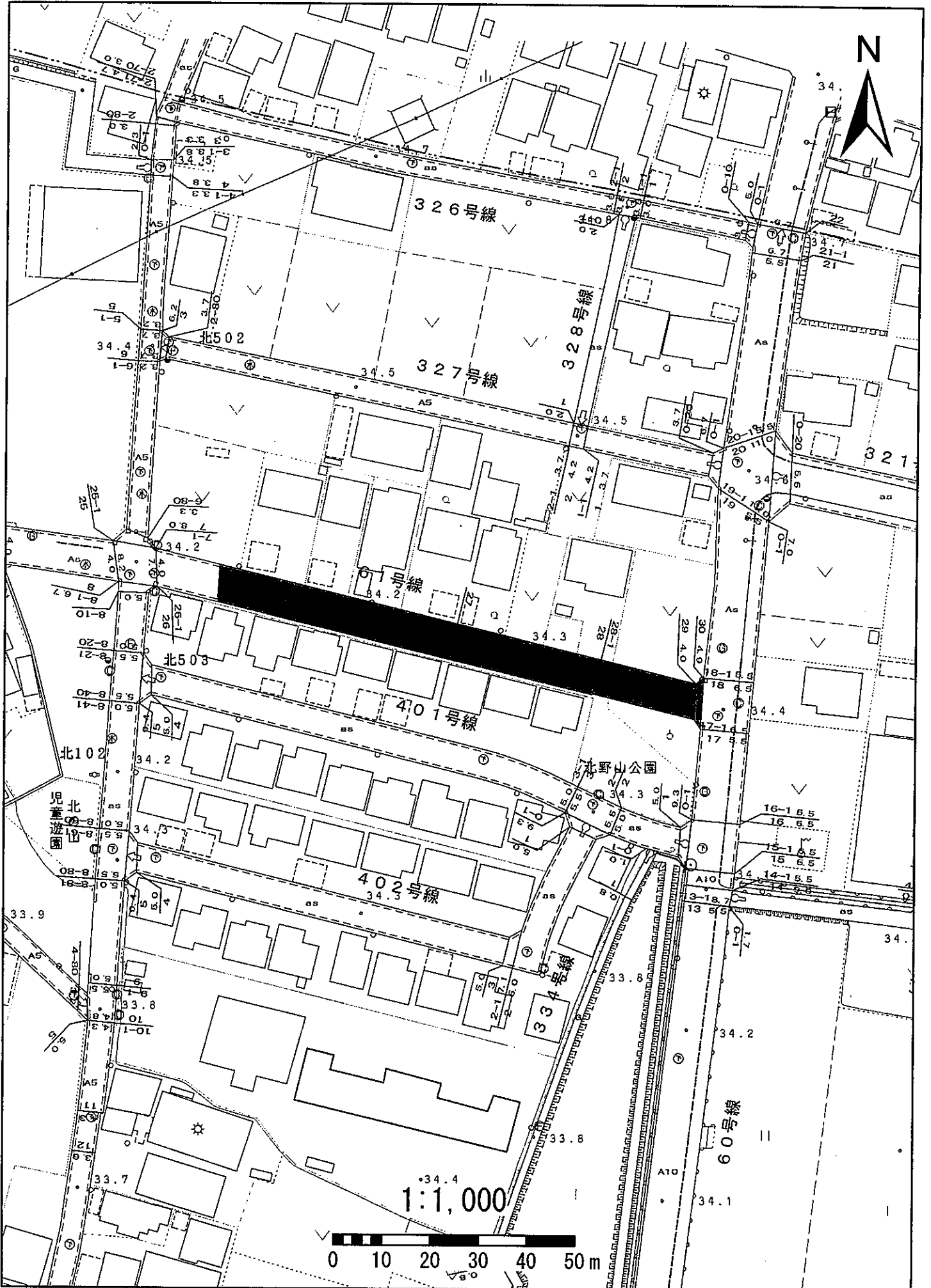

1:1,000

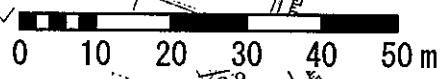

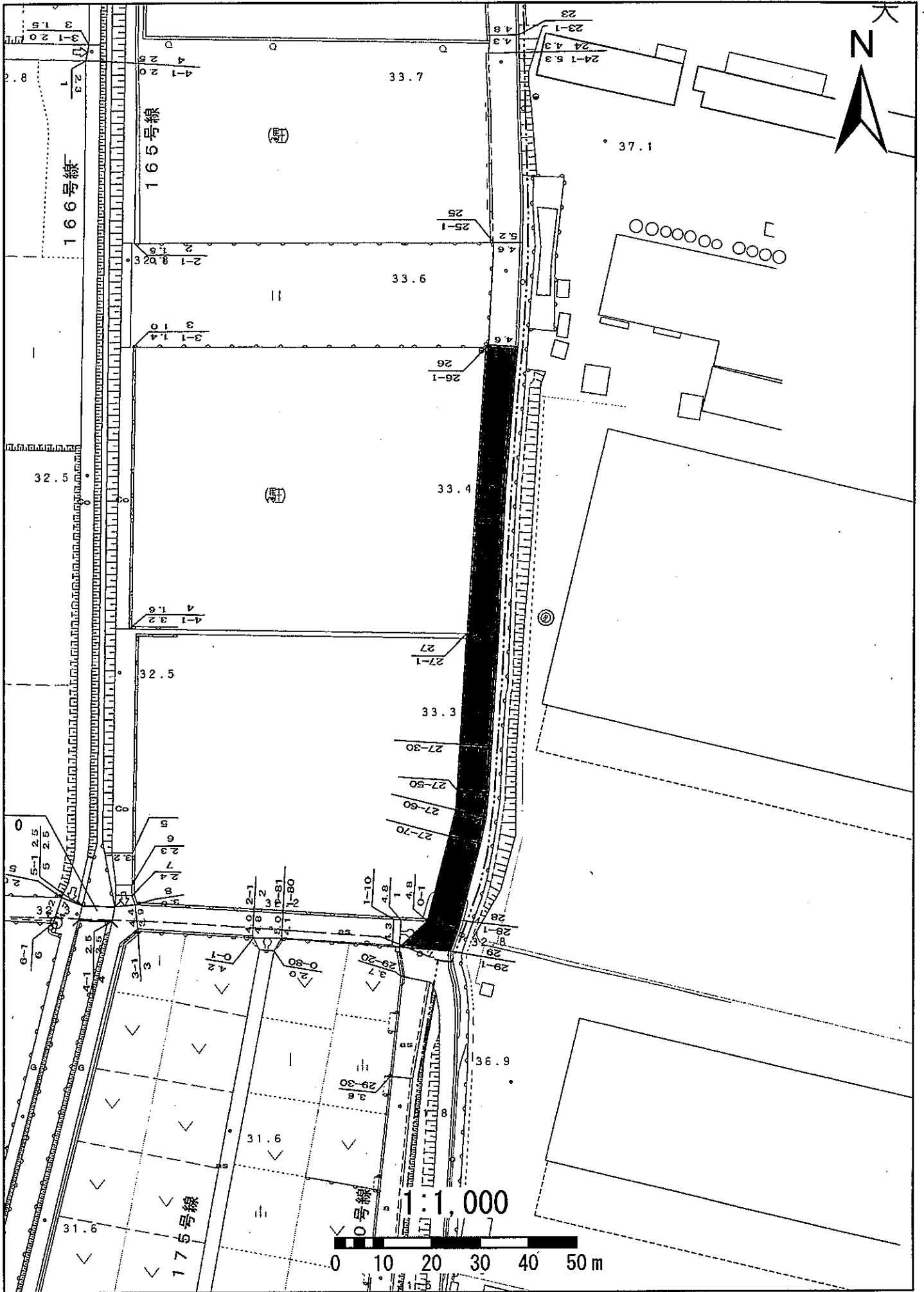

165河北65号線

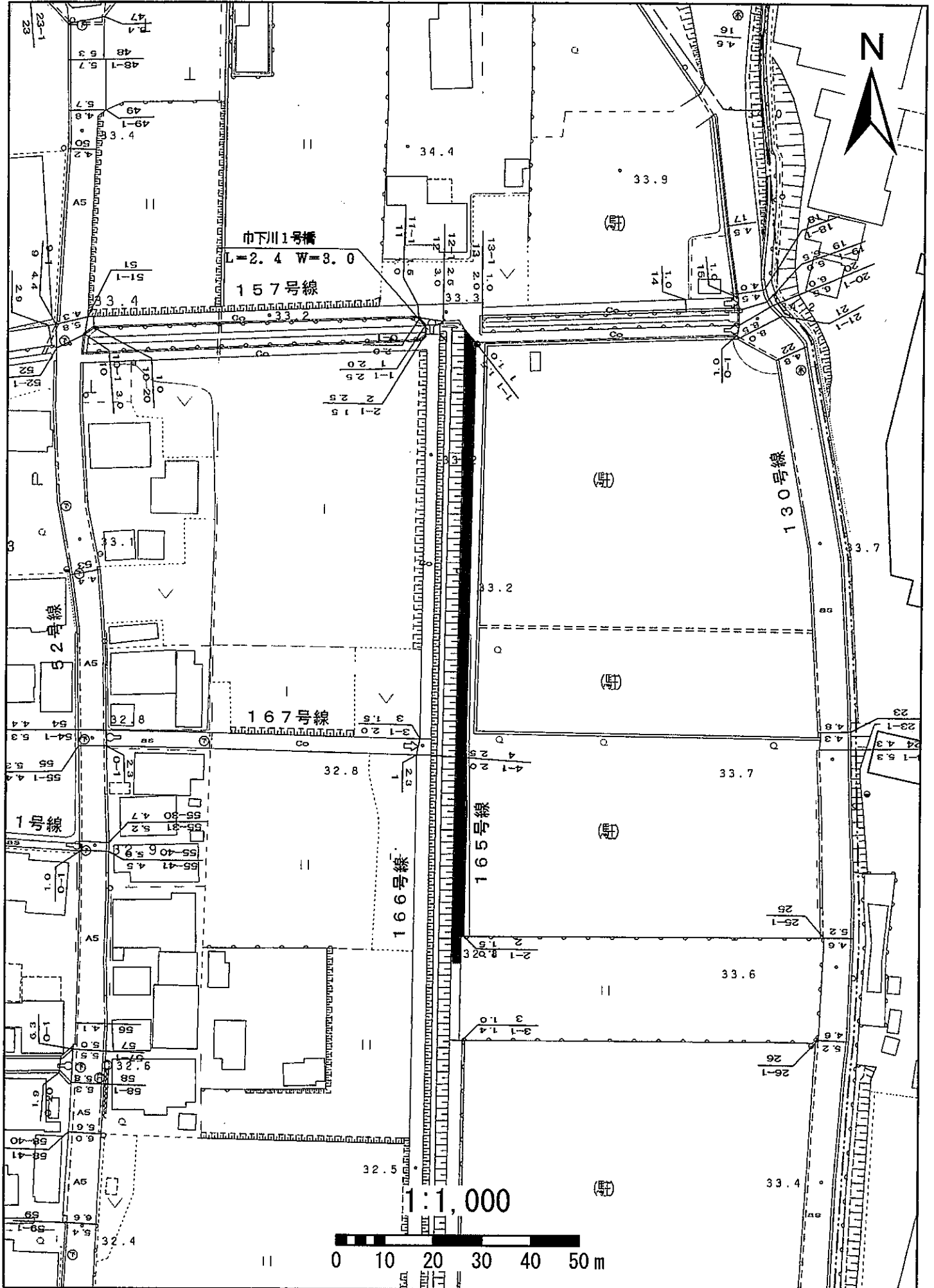

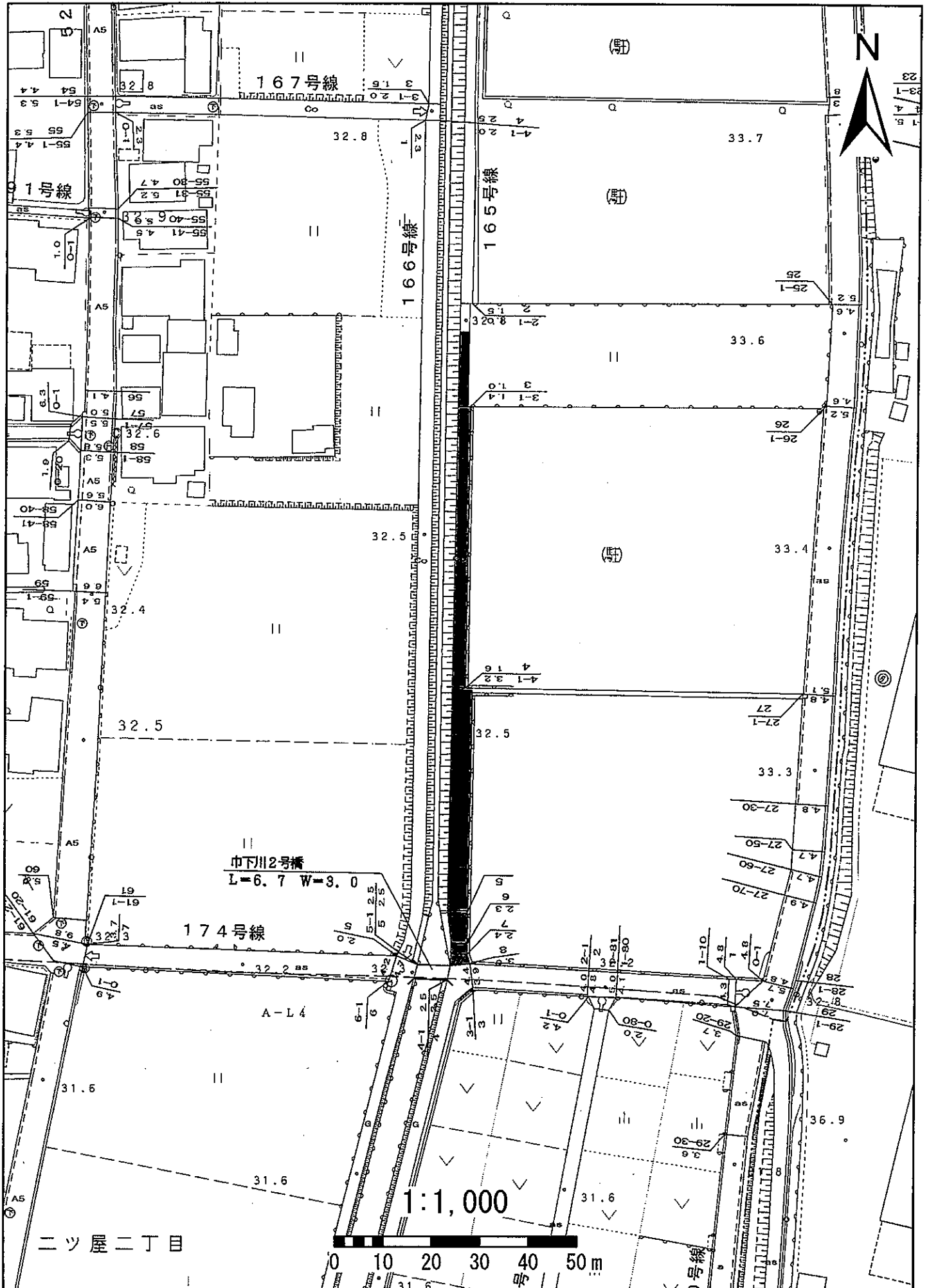

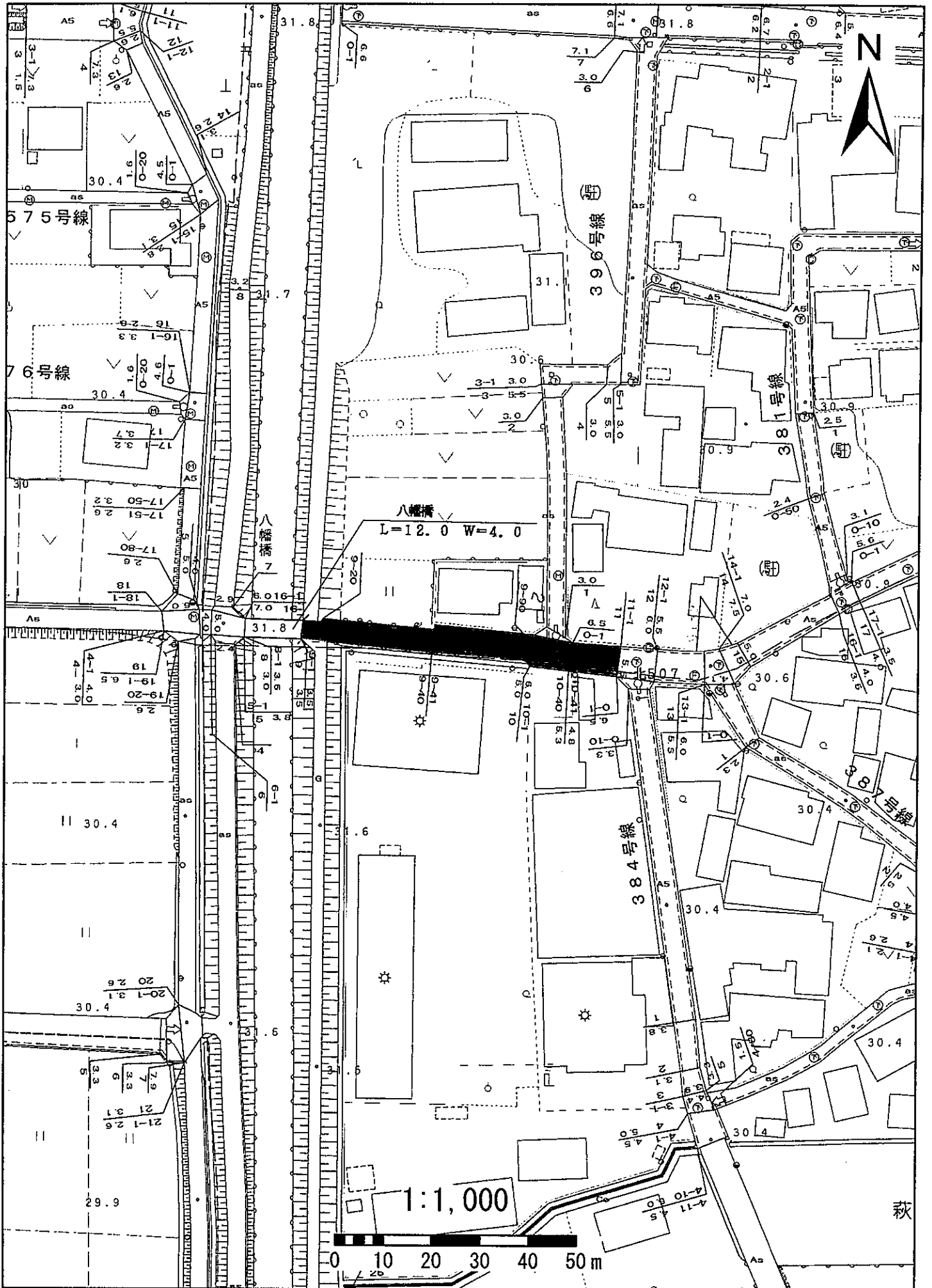

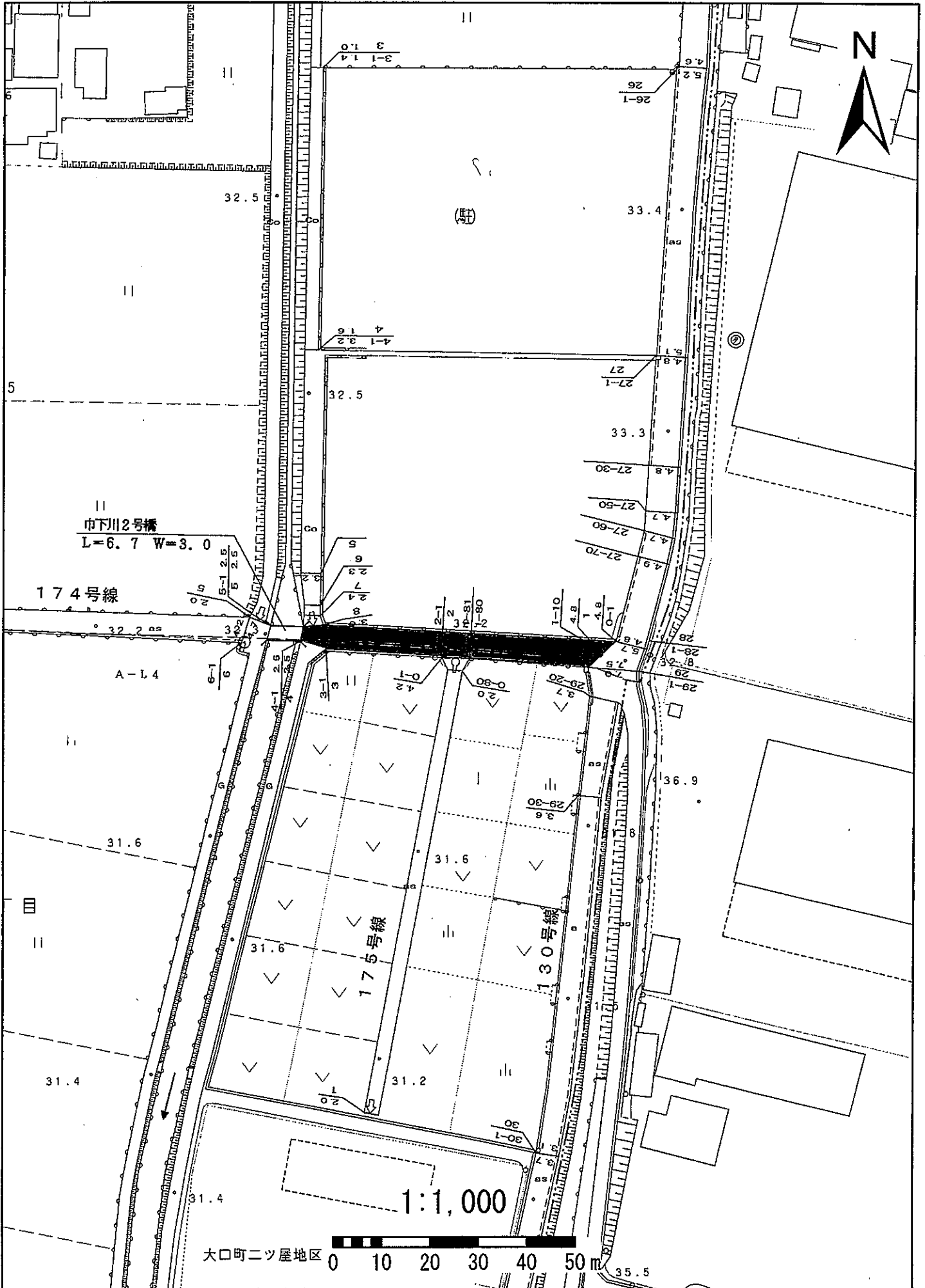

1:1,000

大口町ニツ屋地区 0 10 20 30 40 50 m



337上小口37号線

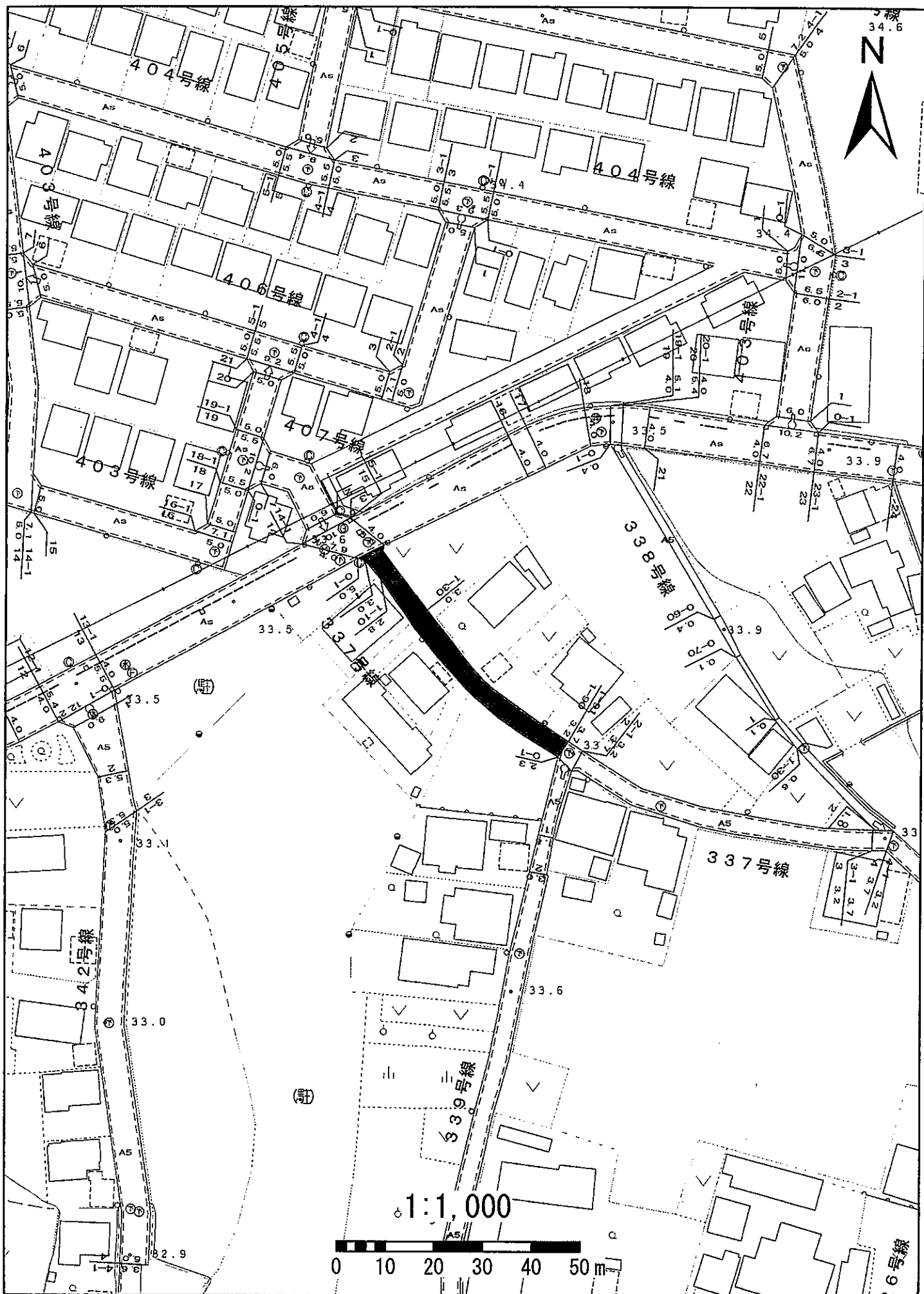

# 384上小口84号線

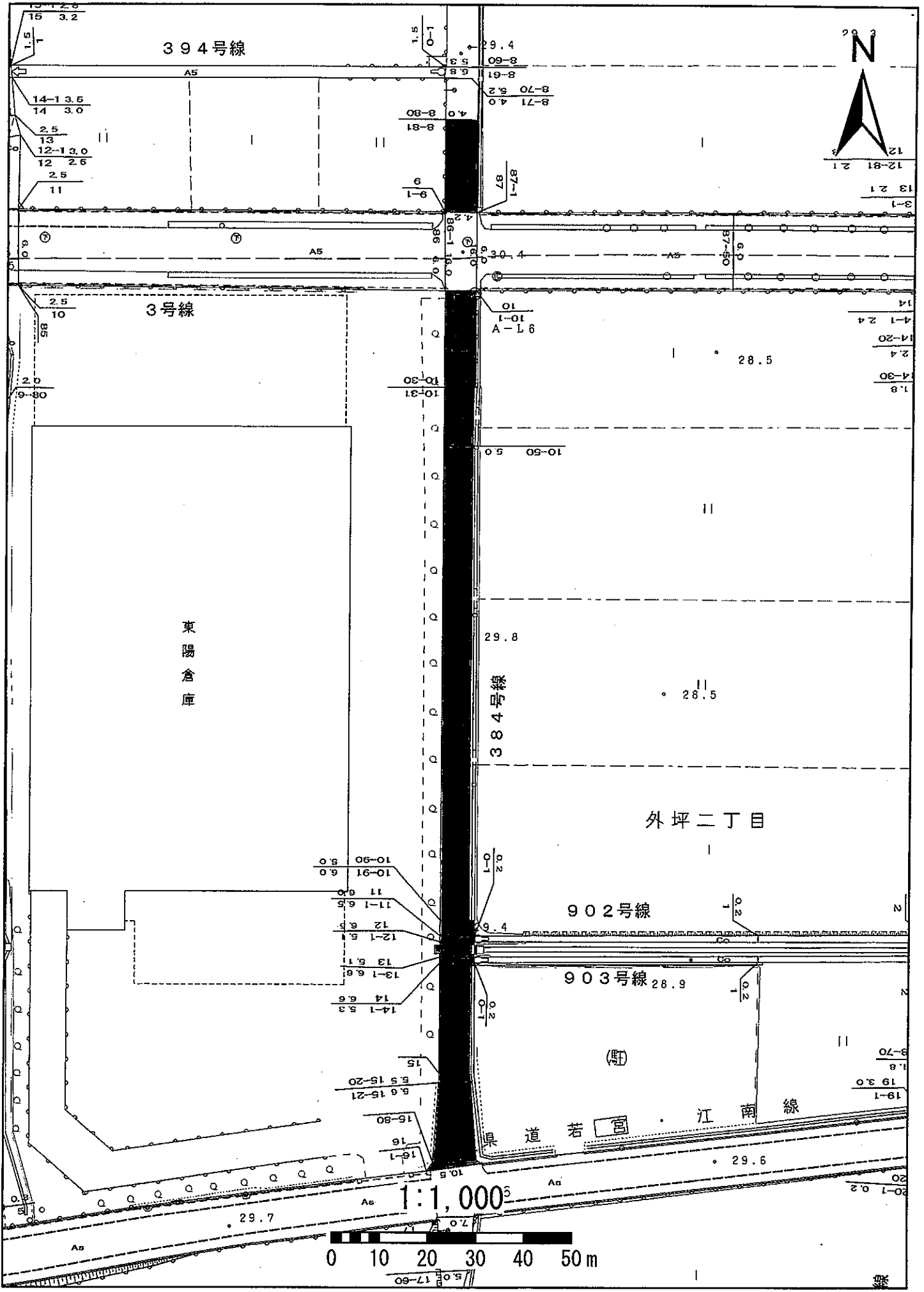

394号線

3号線

東陽倉庫

384号線

外坪二丁目

902号線

903号線

江南線 驛

1:1,000

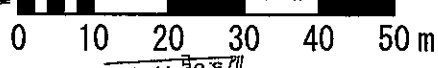

# 501中小口1号線

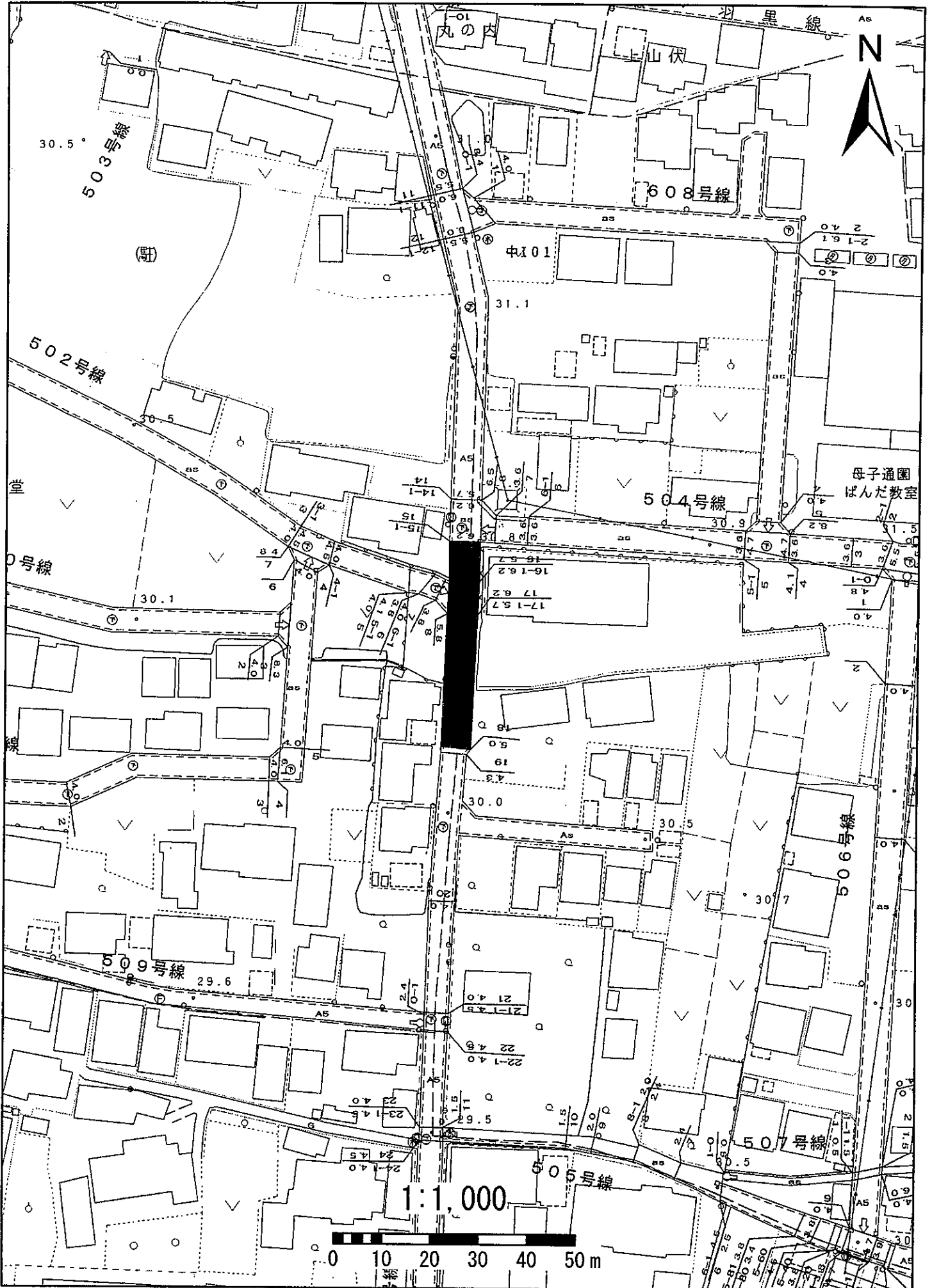

# 502中小口2号線

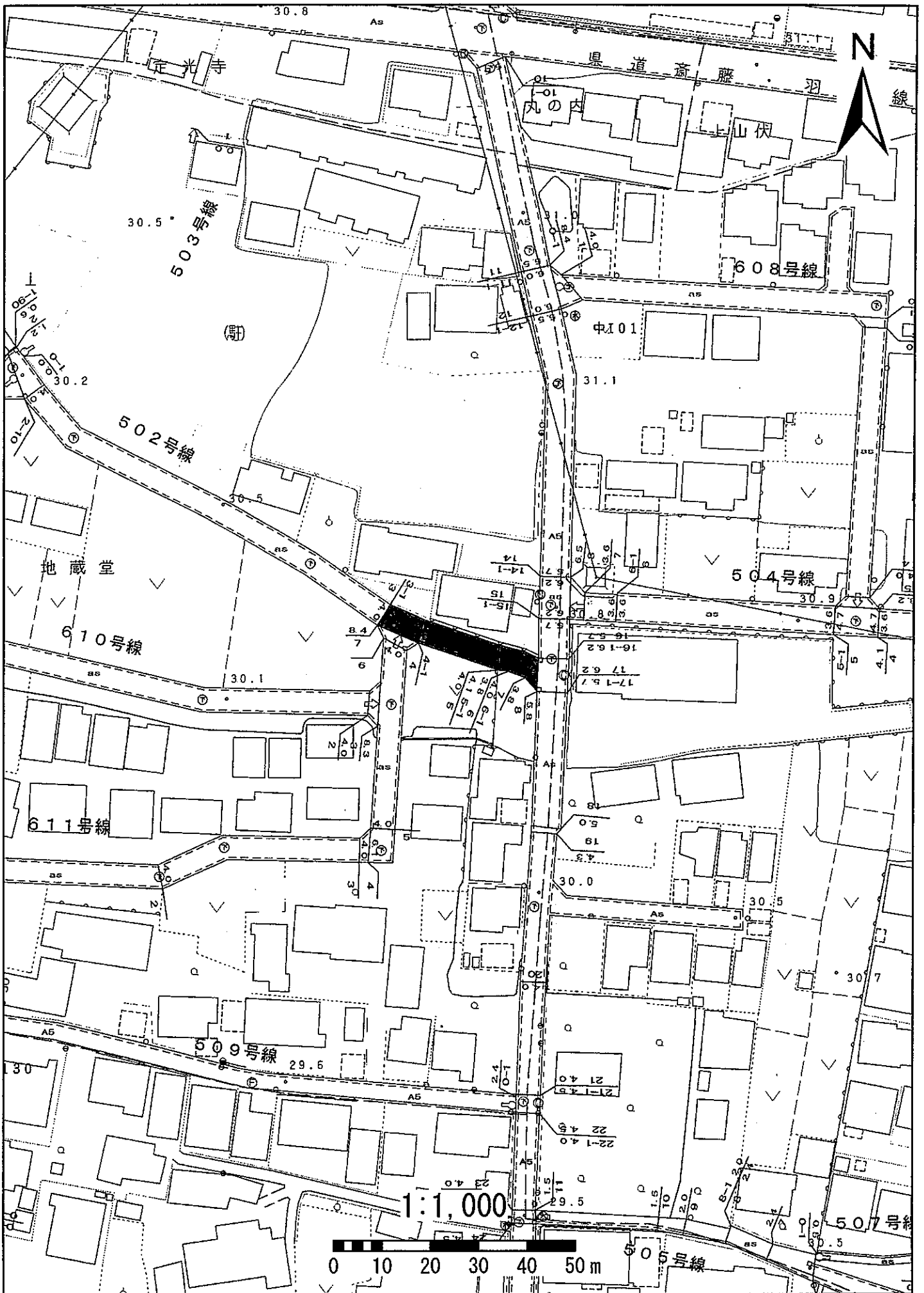

# 504中小口4号線

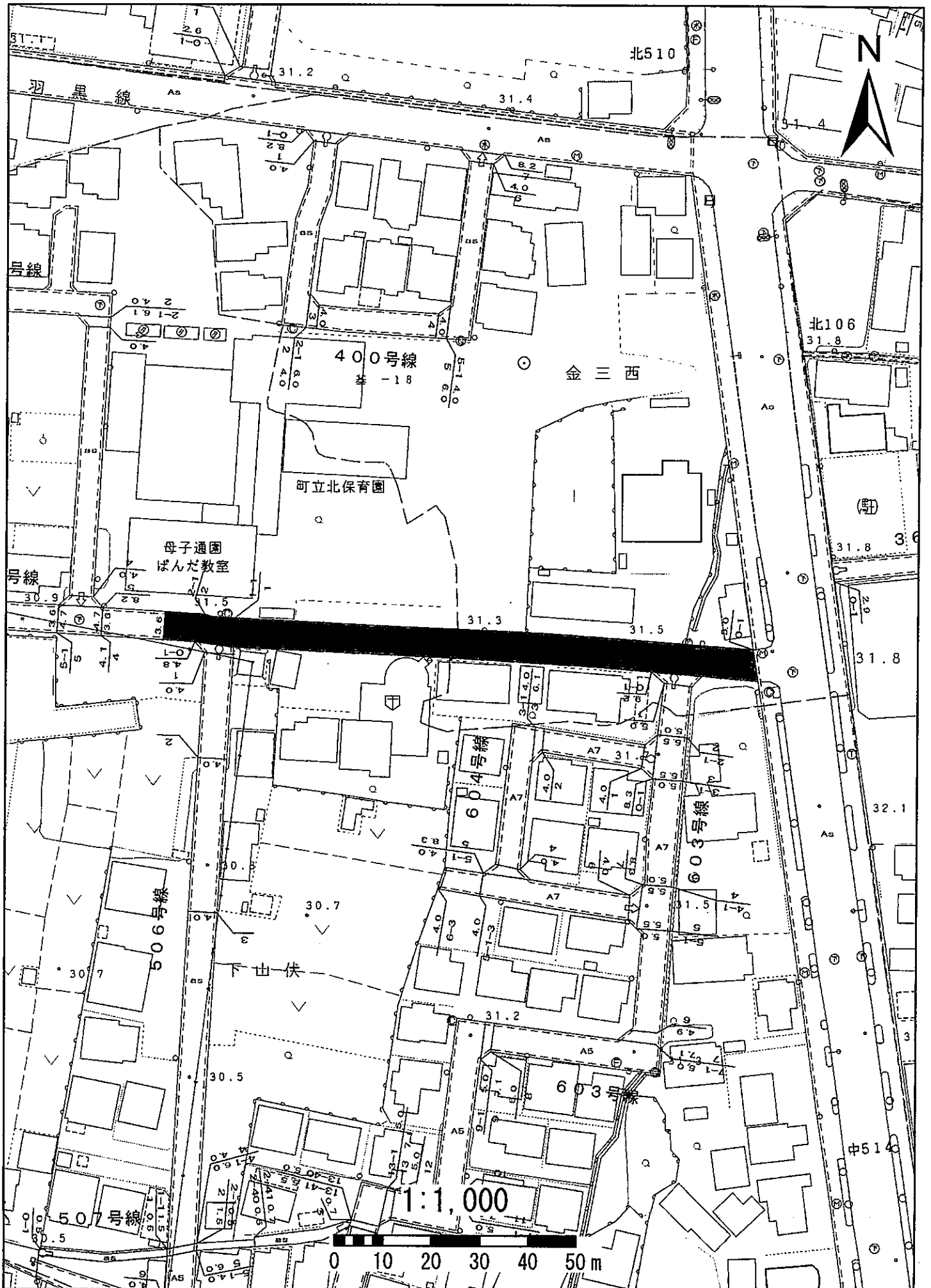

# 505中小口5号線

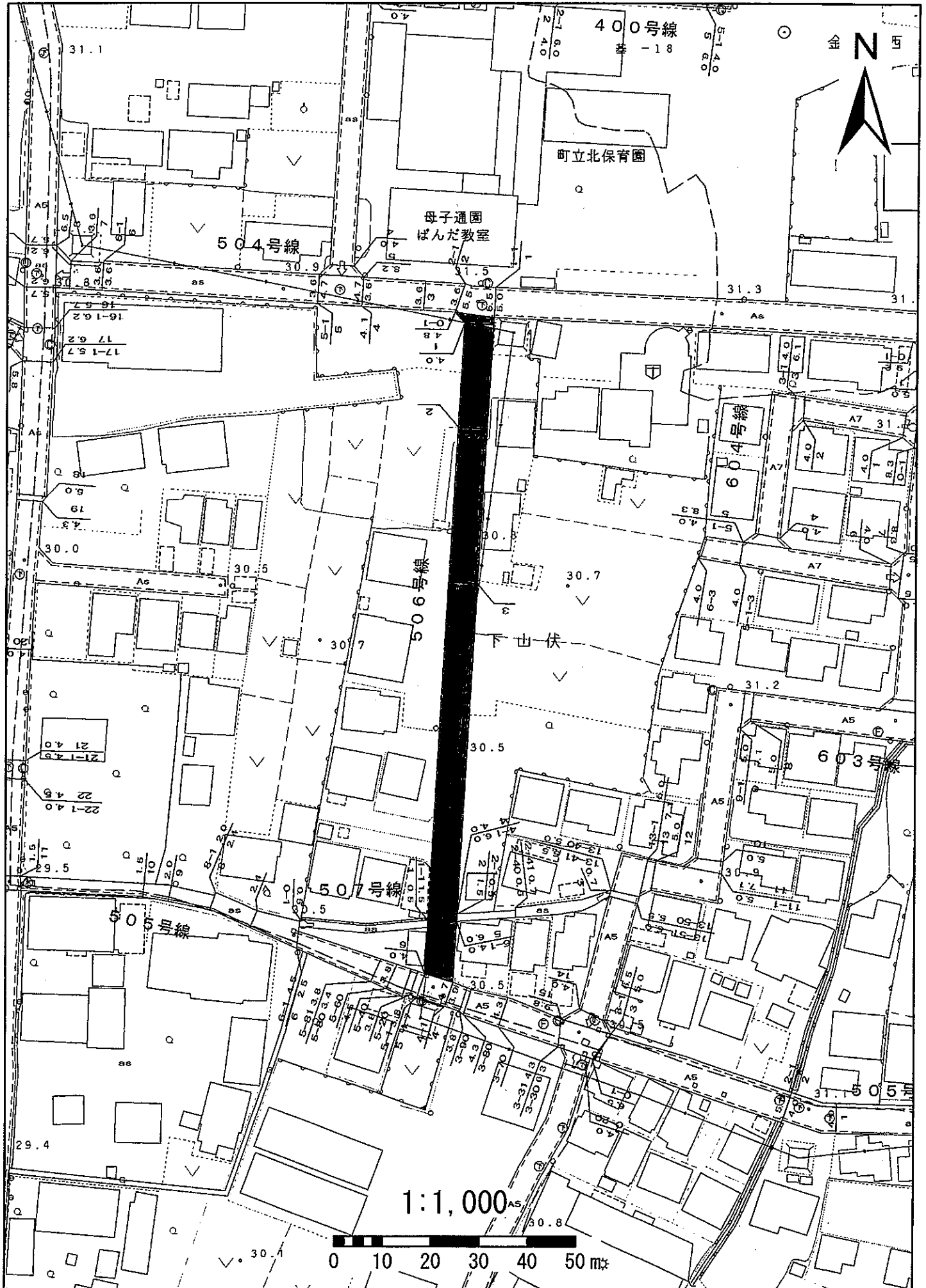

# 506中小口6号線



507中小口7号線

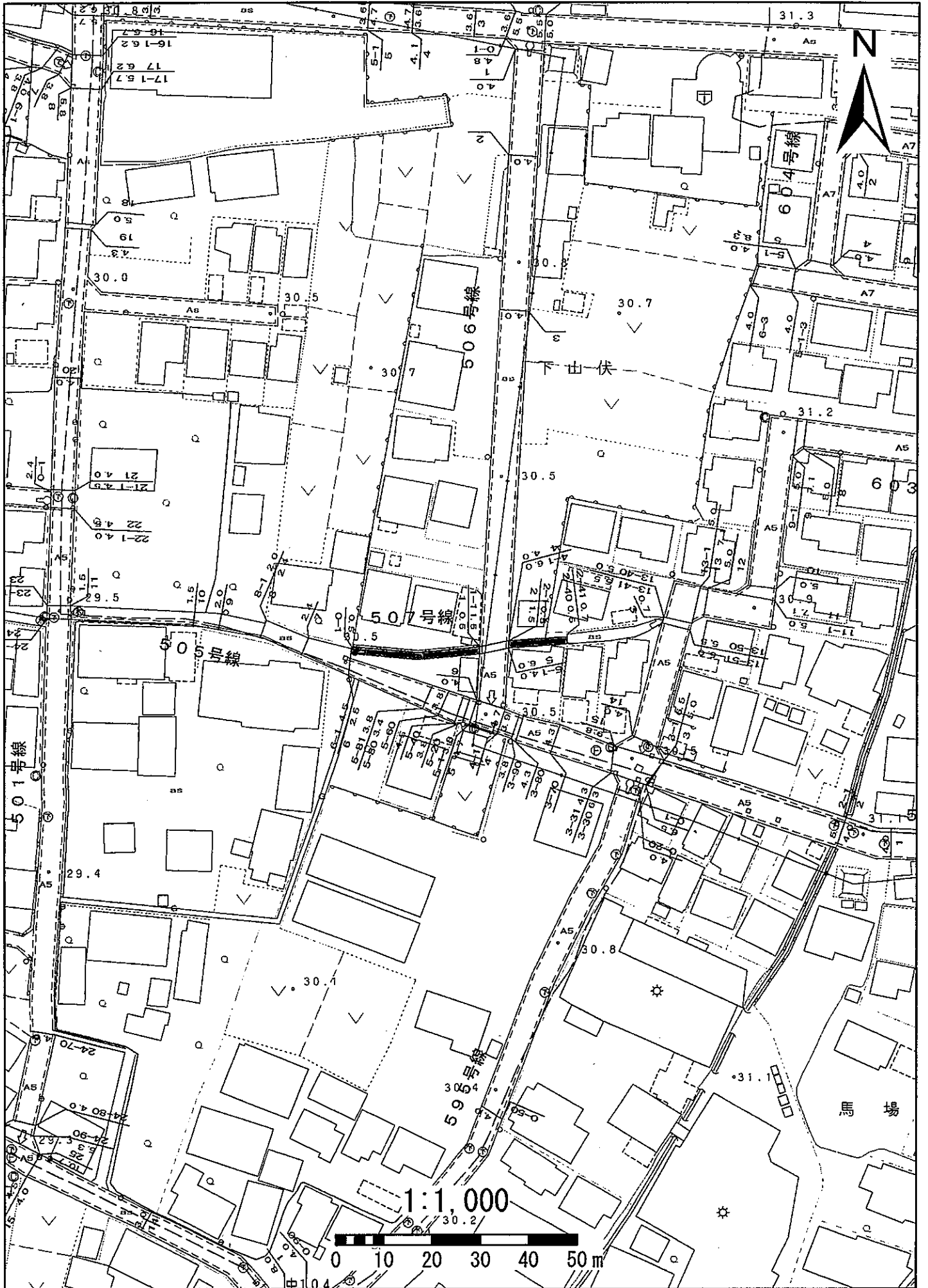



587中小口87号線

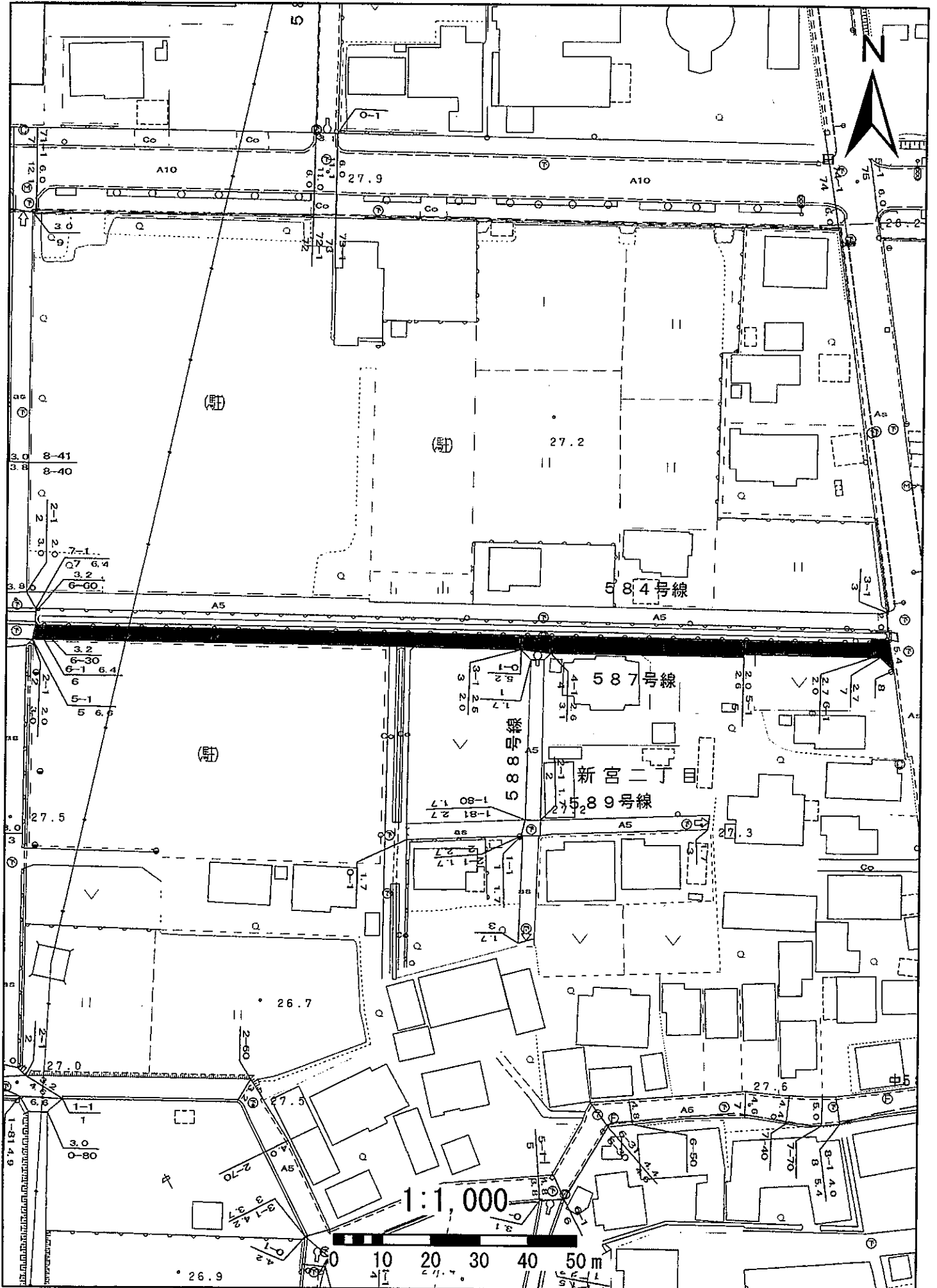

# 588中小口88号線

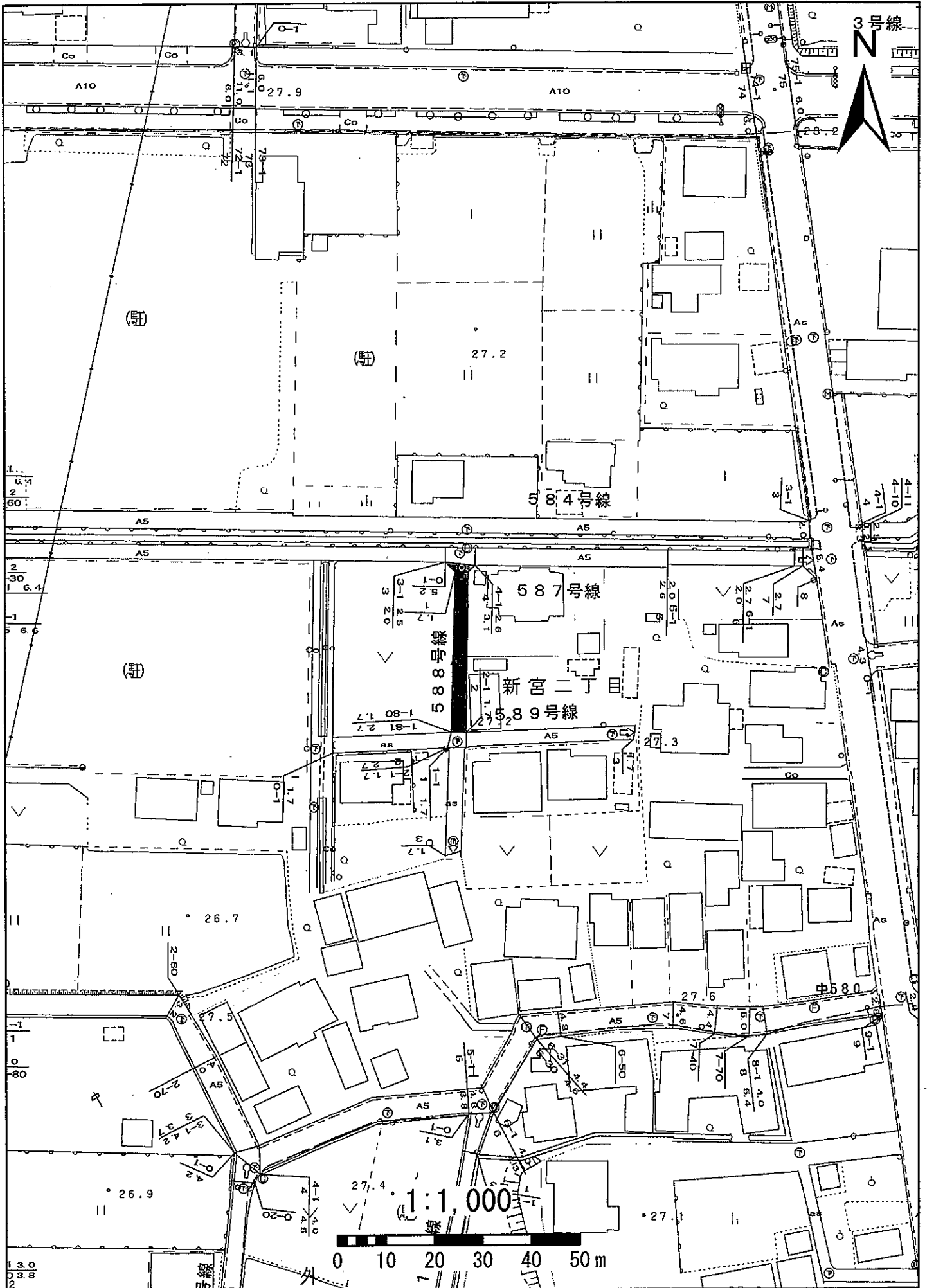

708下小口8号線

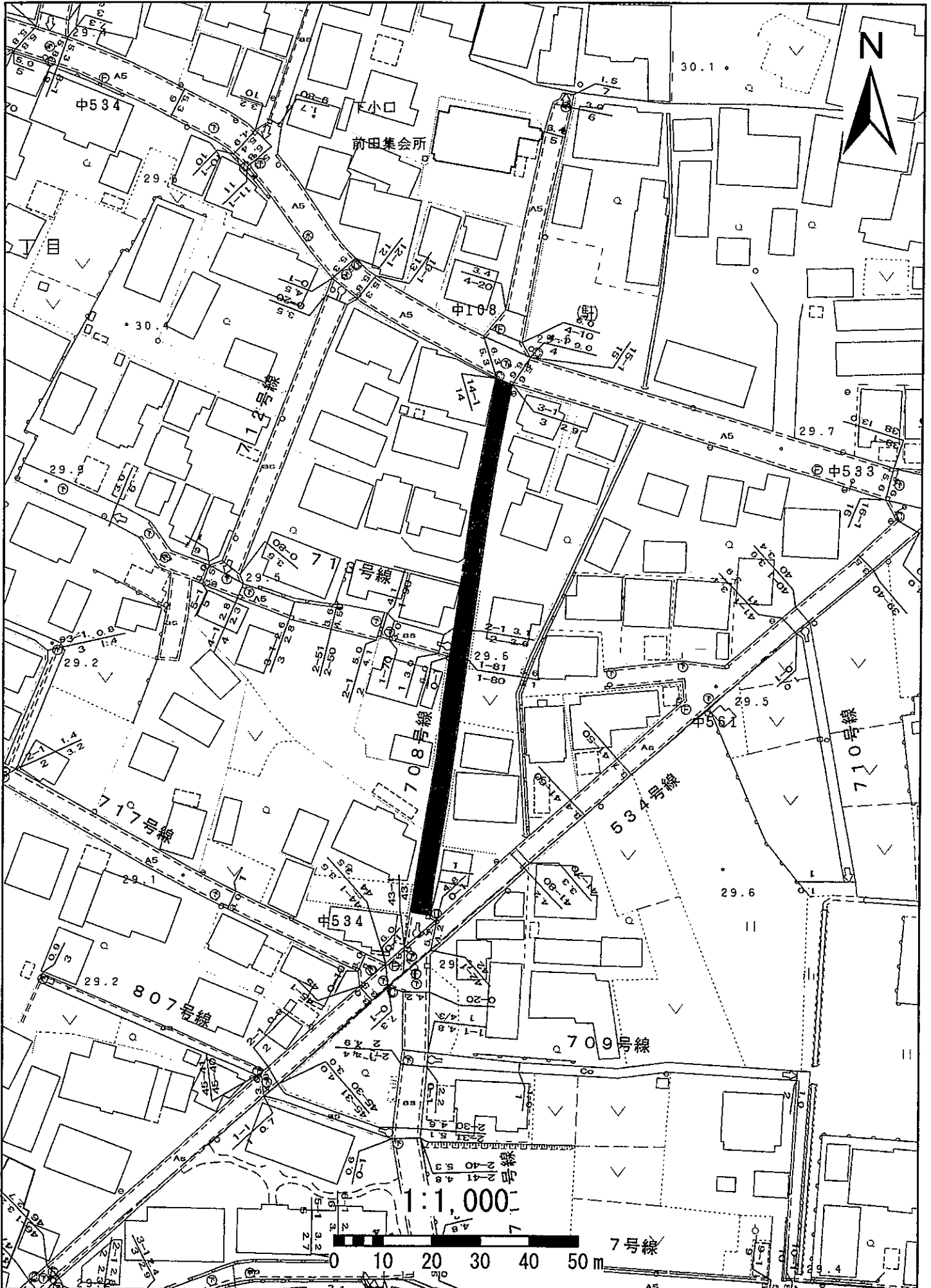

N

1:1,000

0 10 20 30 40 50 m

7号線

713下小口13号線

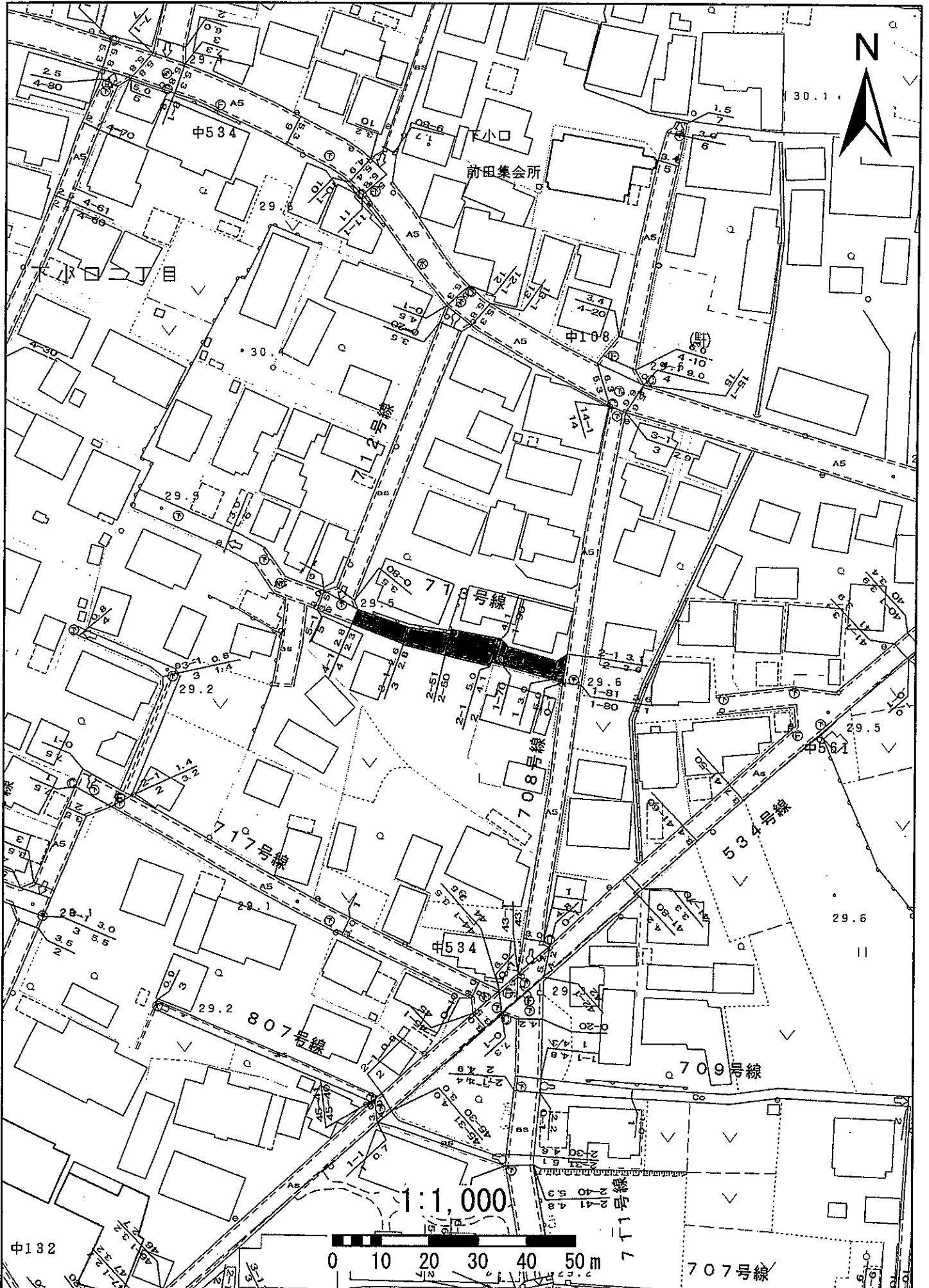

1:1,000

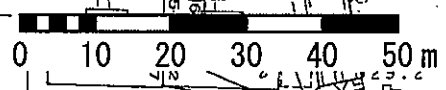

# 750下小口50号線

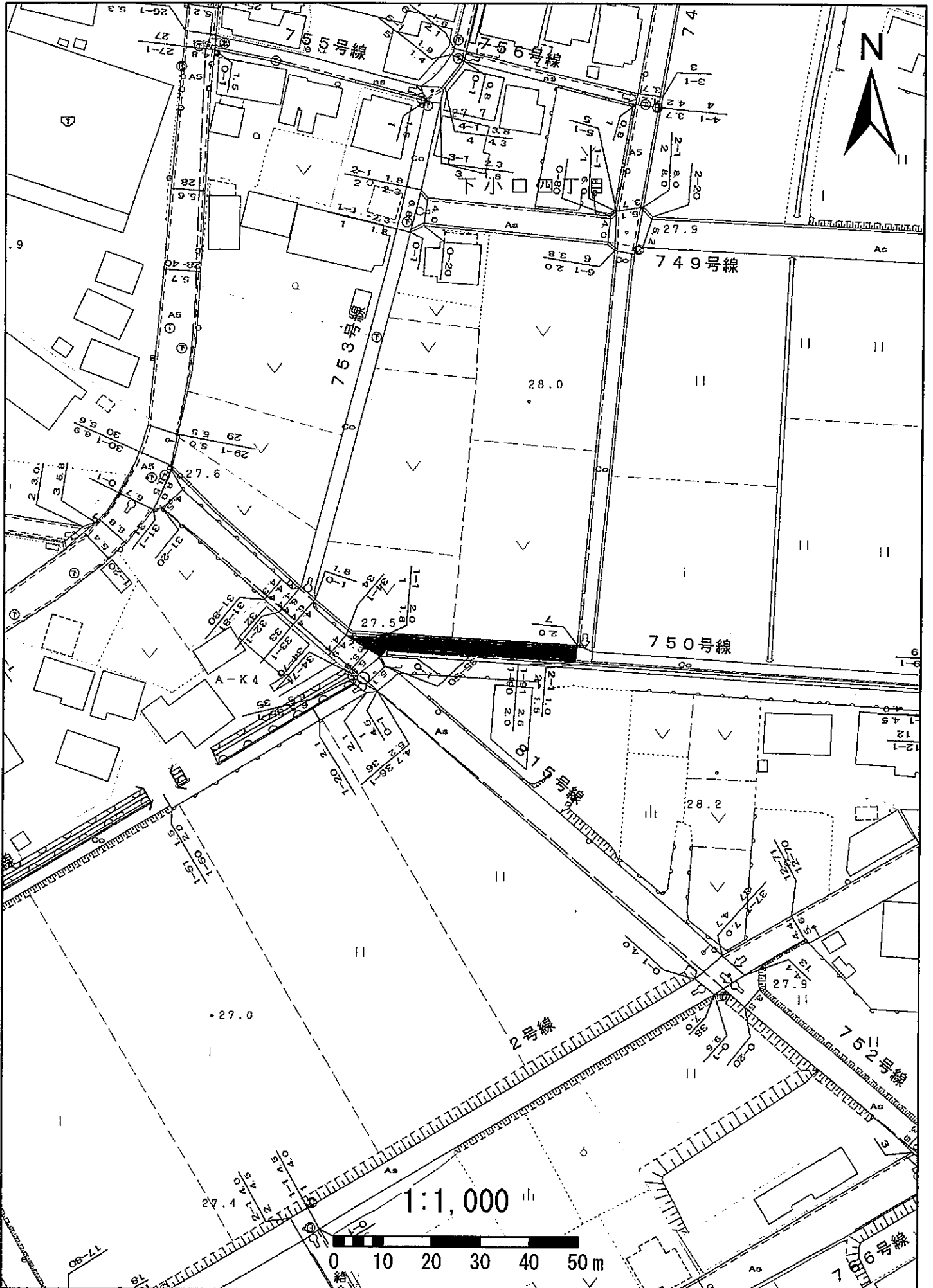

758下小口58号線

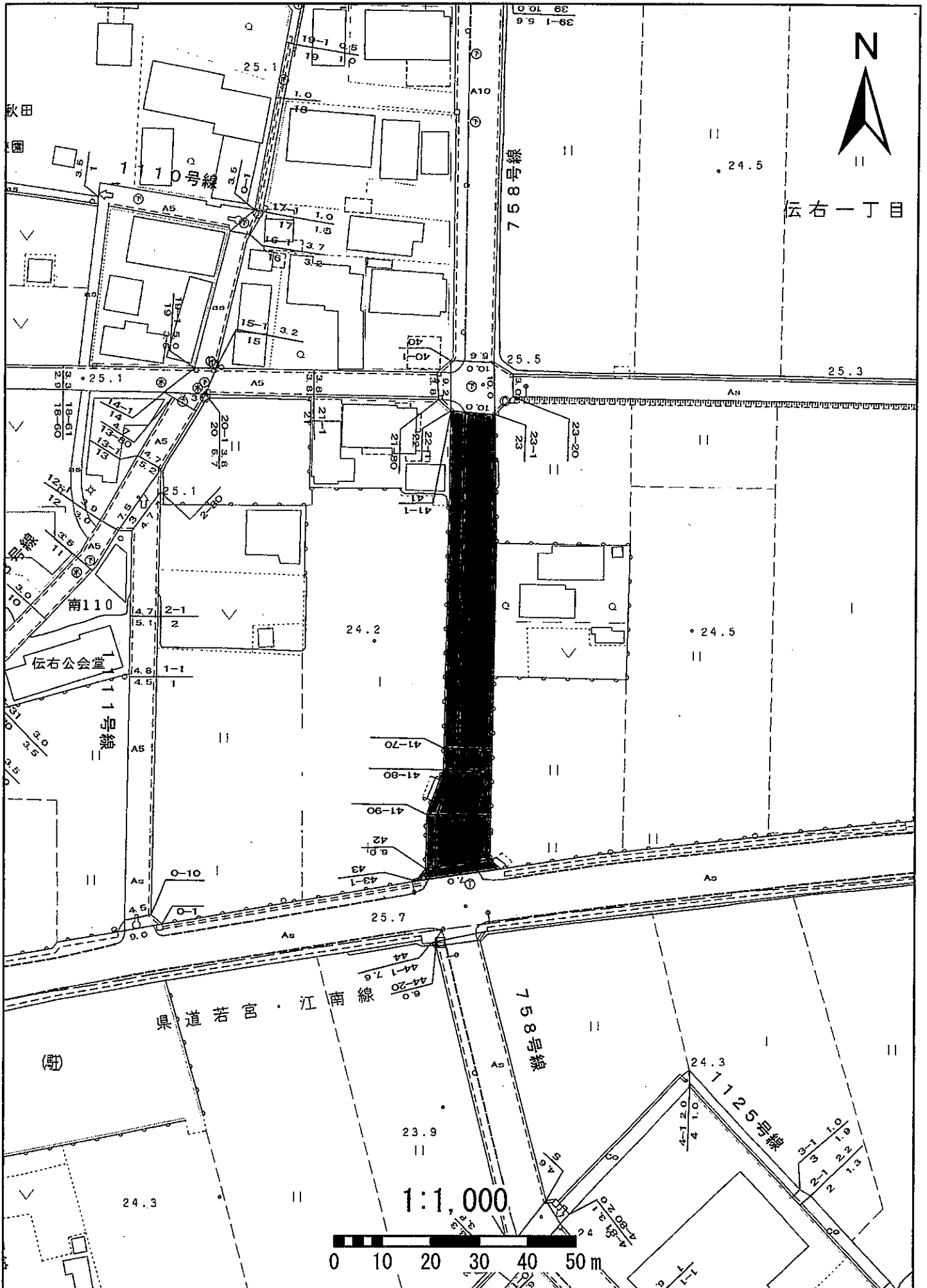

# 758下小口58号線

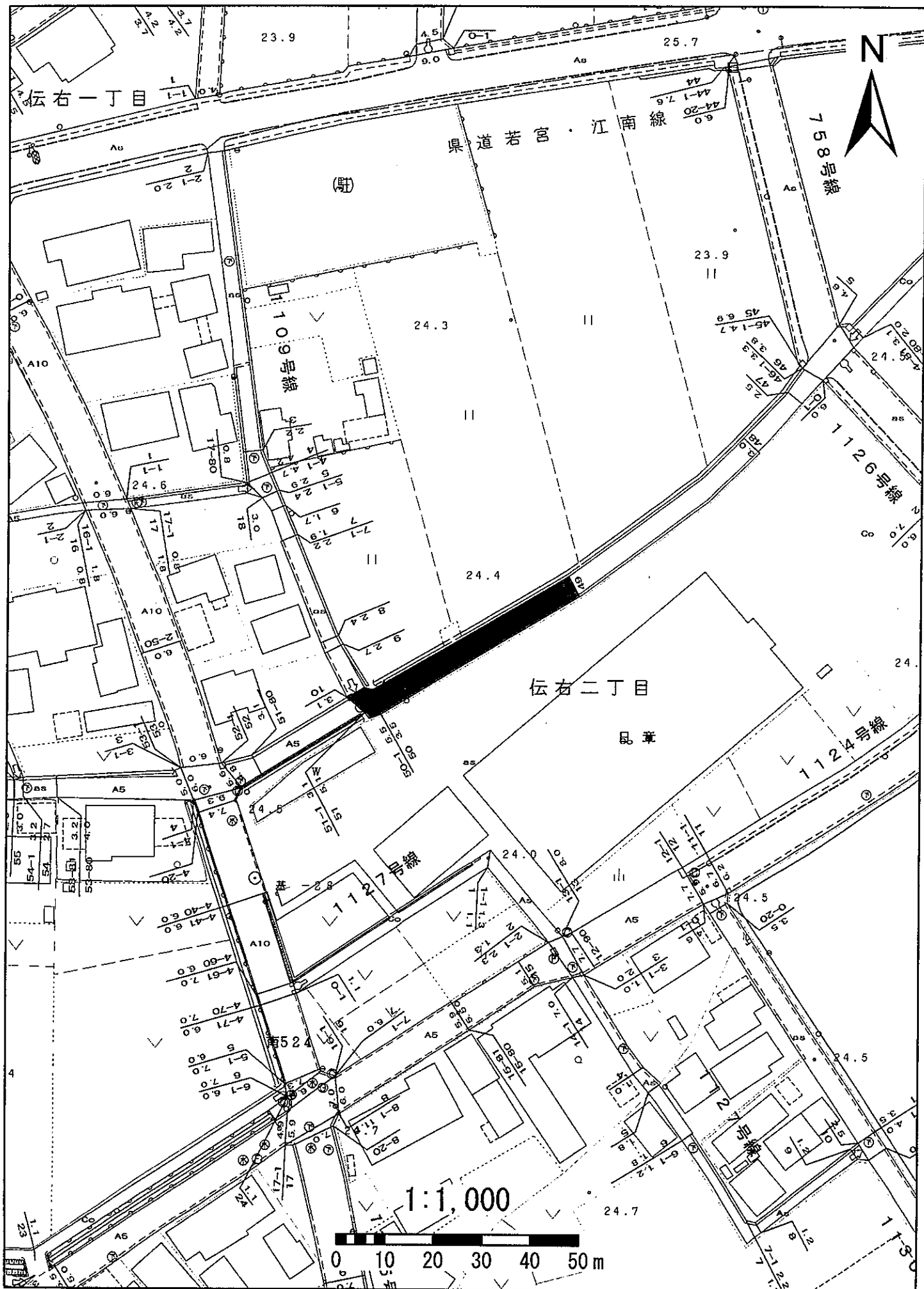

765下小口65号線

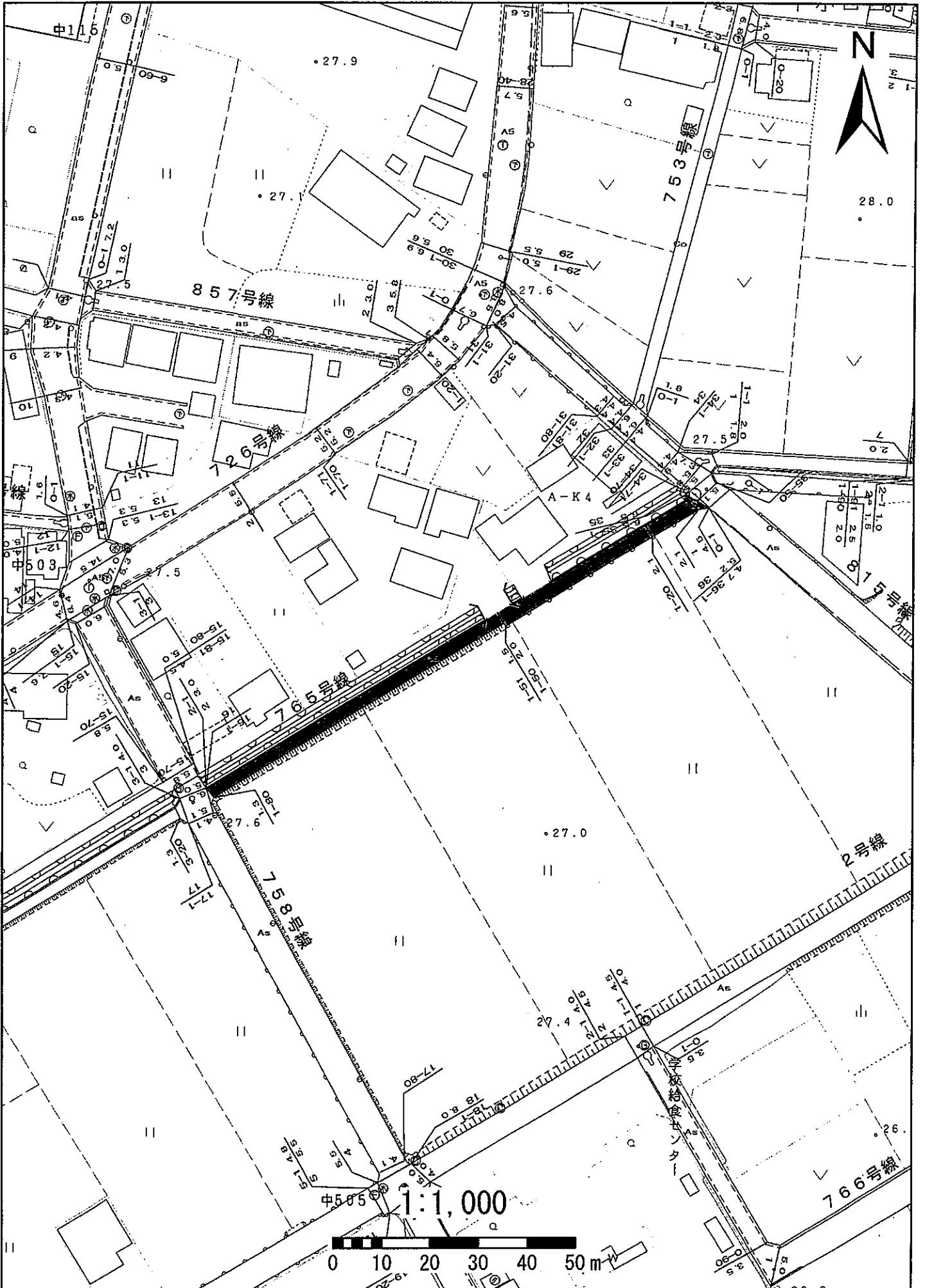



782下小口82号線

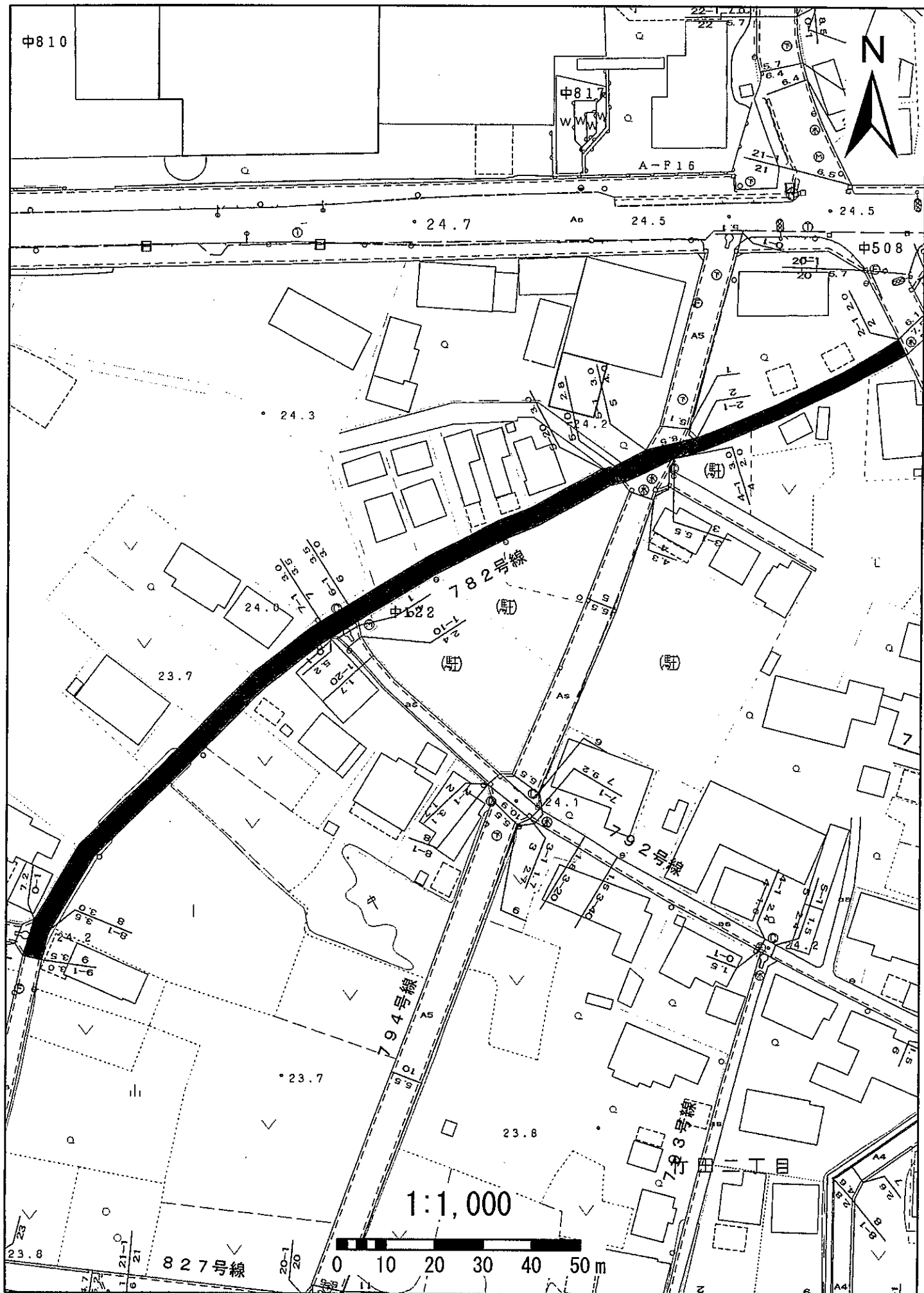

792下小口9 2号線

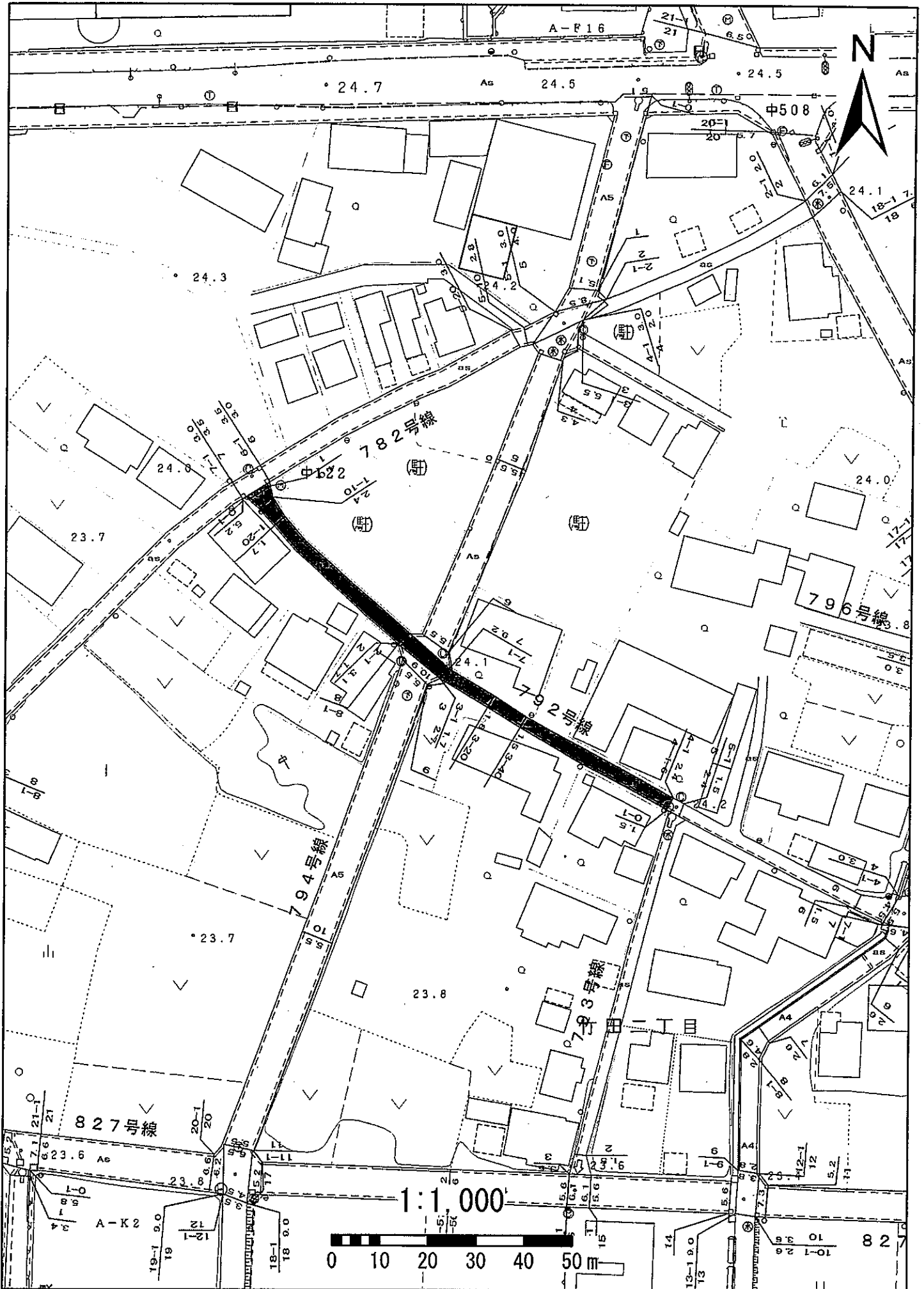

# 794下小口94号線

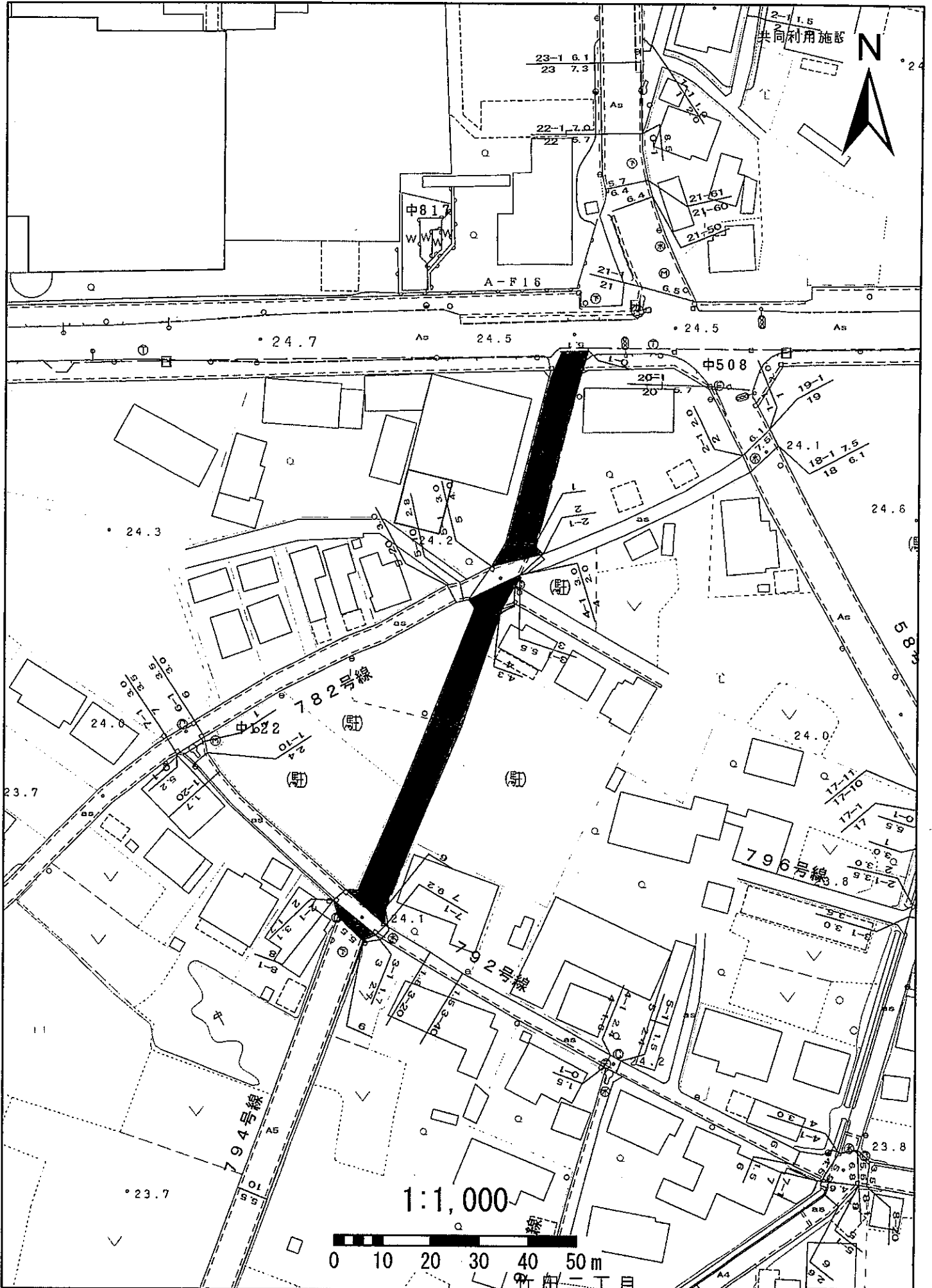

815下小口115号線

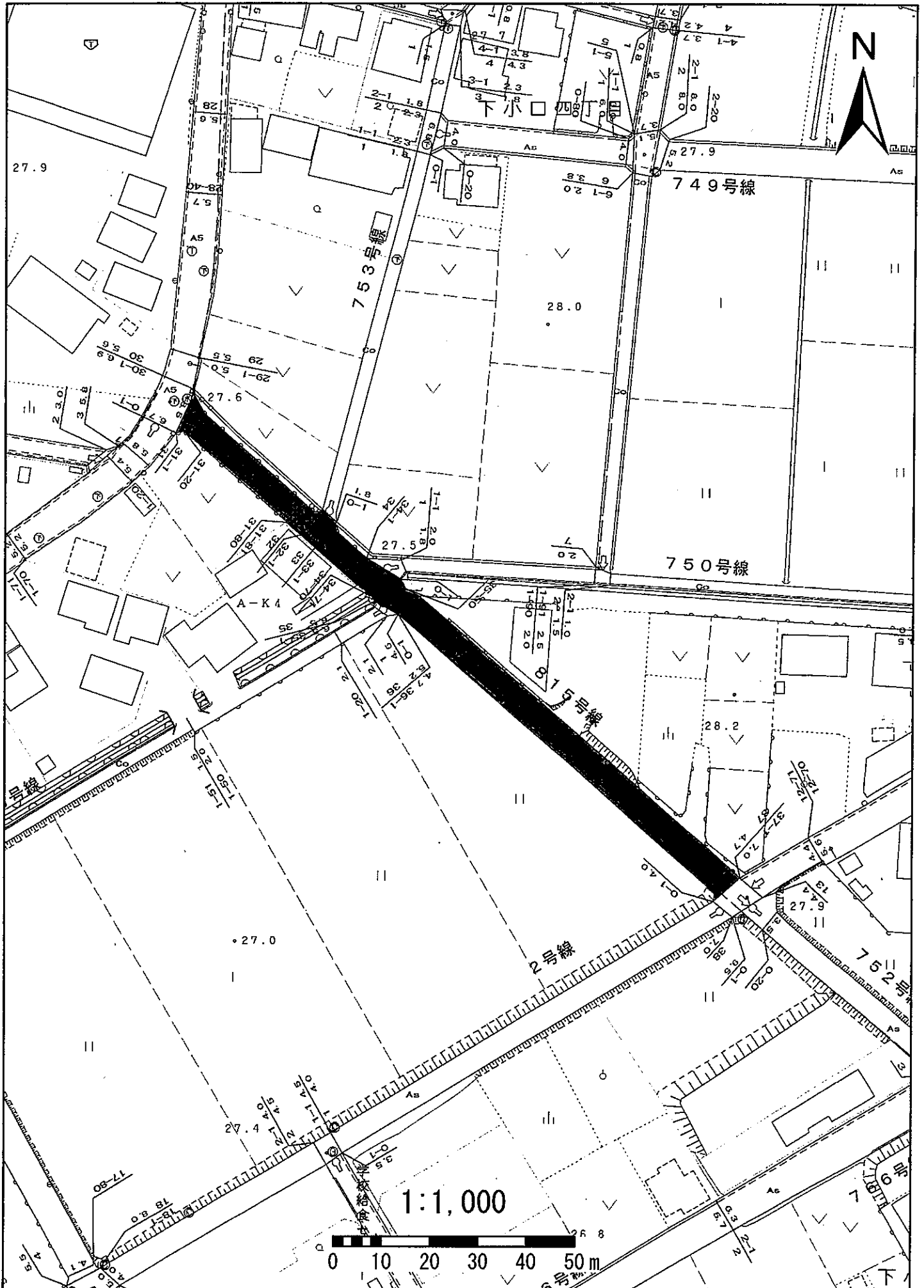

902外坪2号線

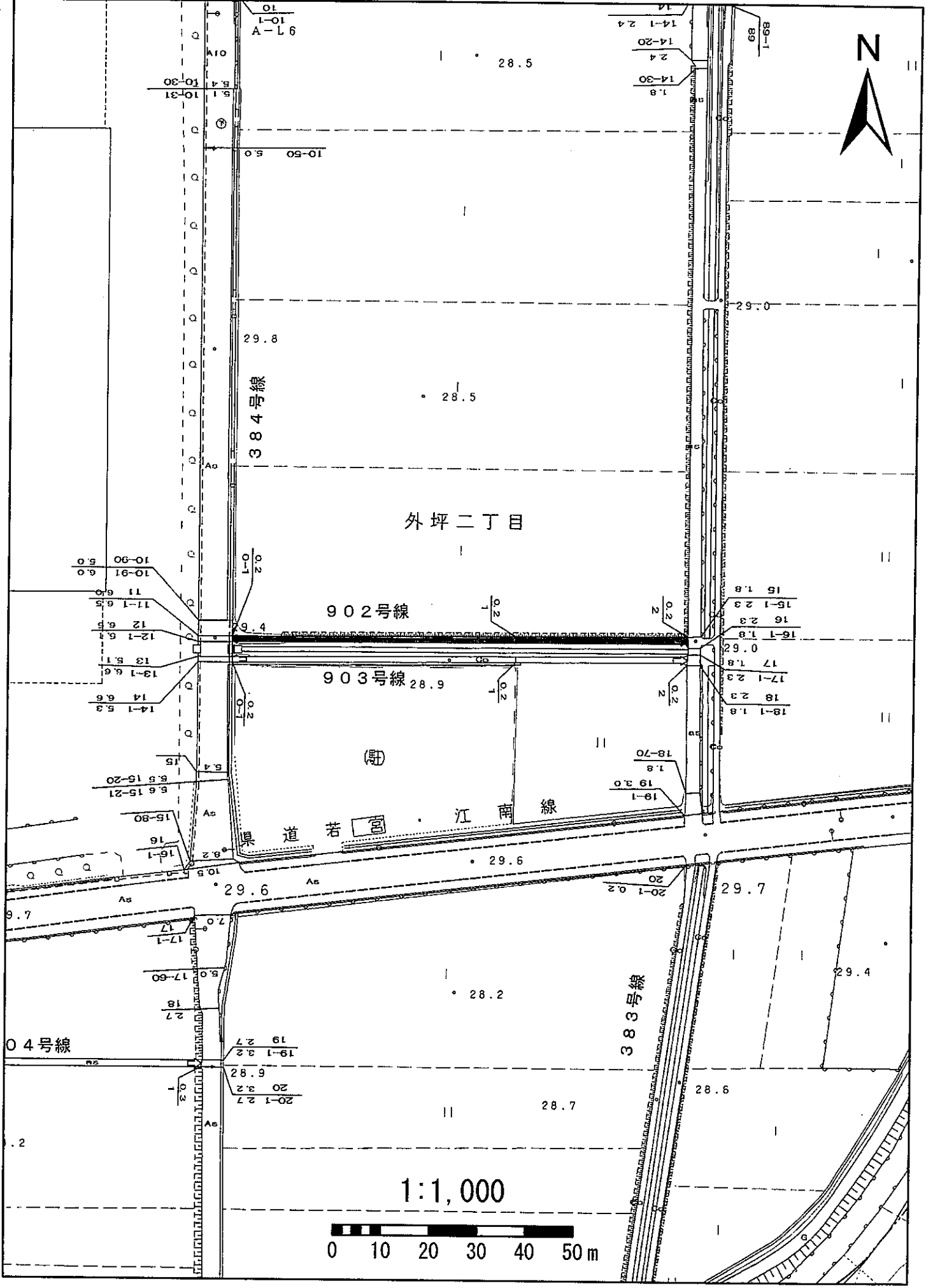

1:1,000

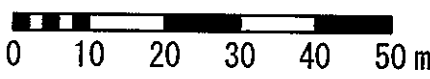

# 903外坪 3号線

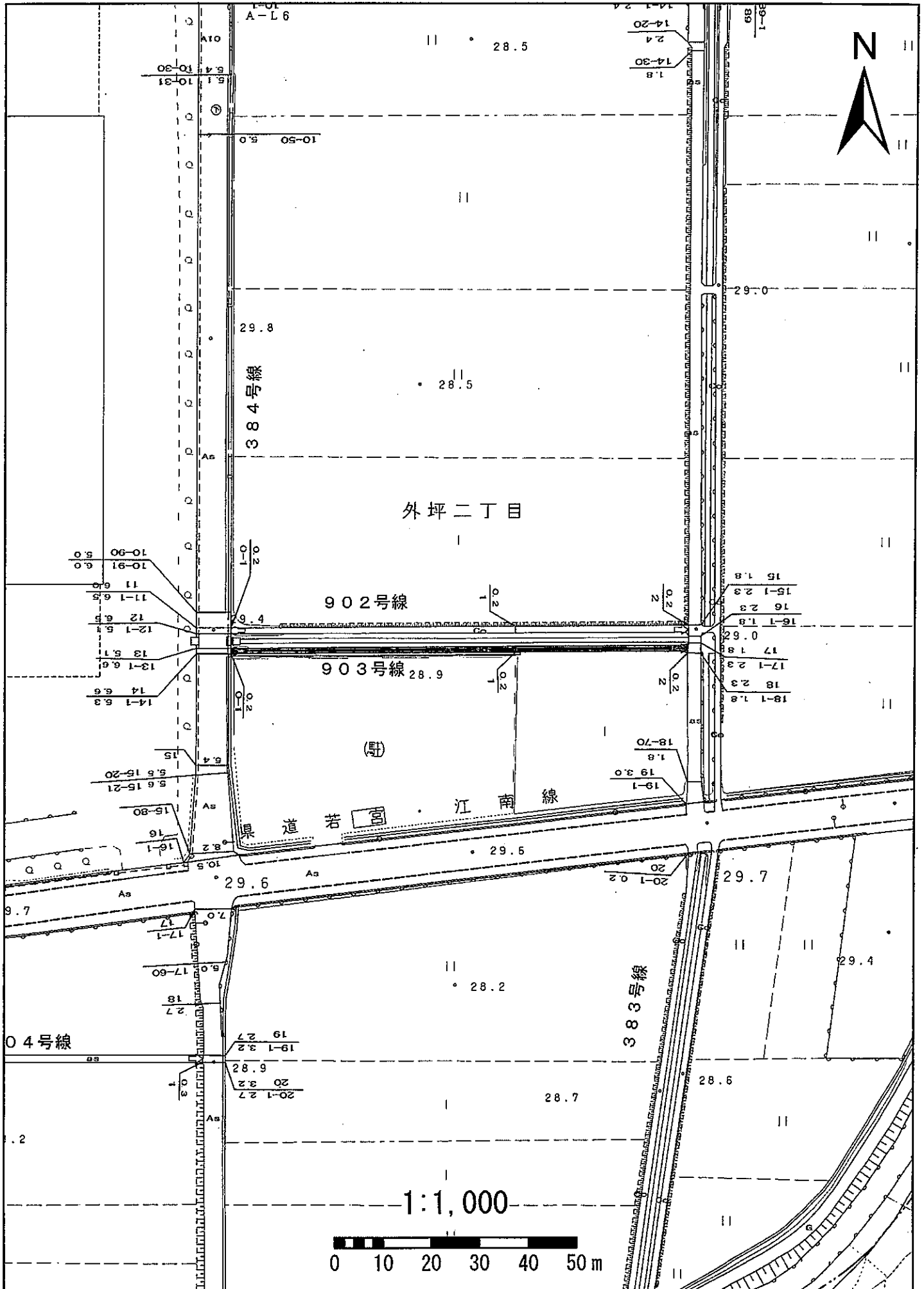

920外坪20号線

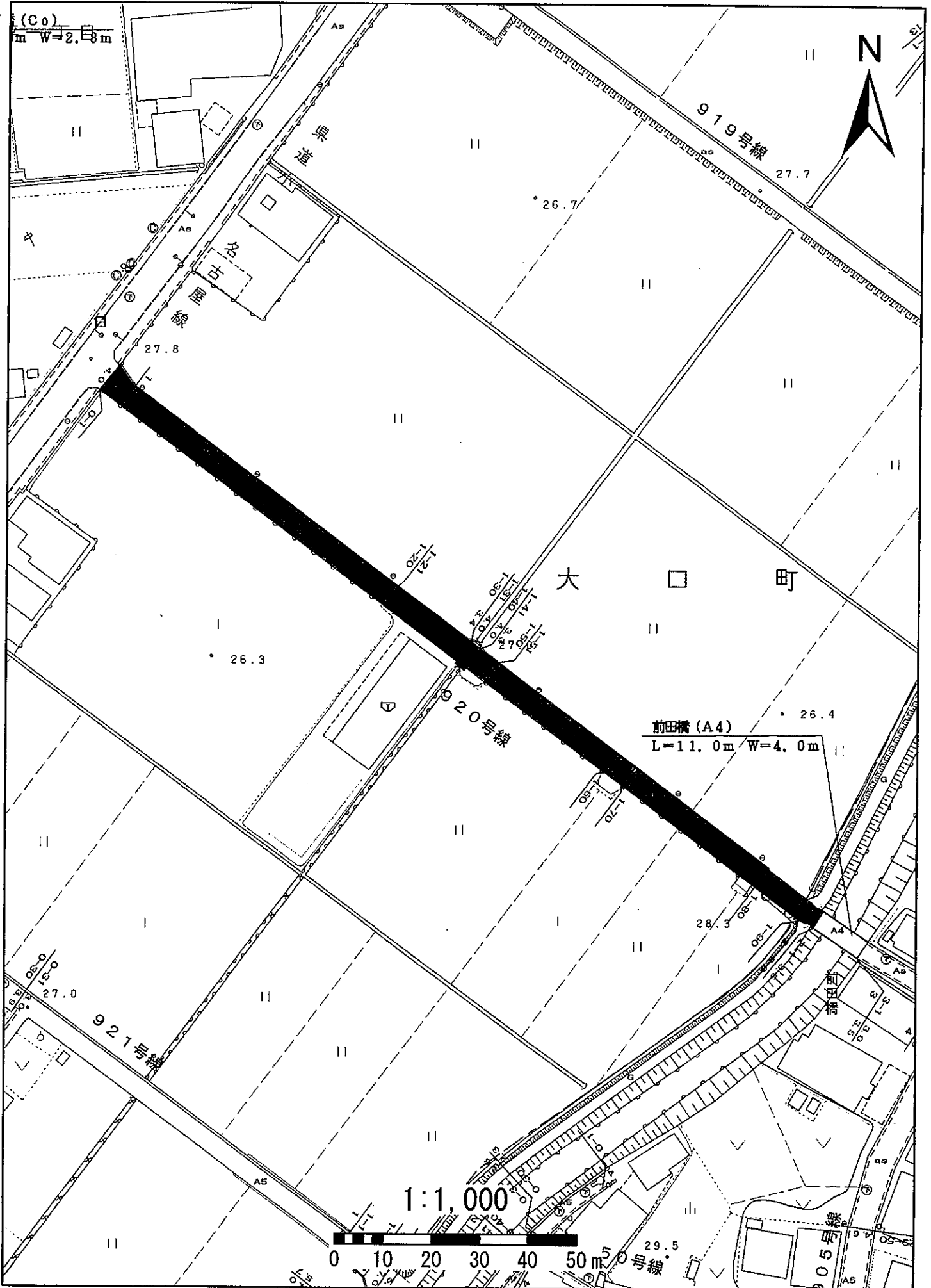

1109秋田 9号線

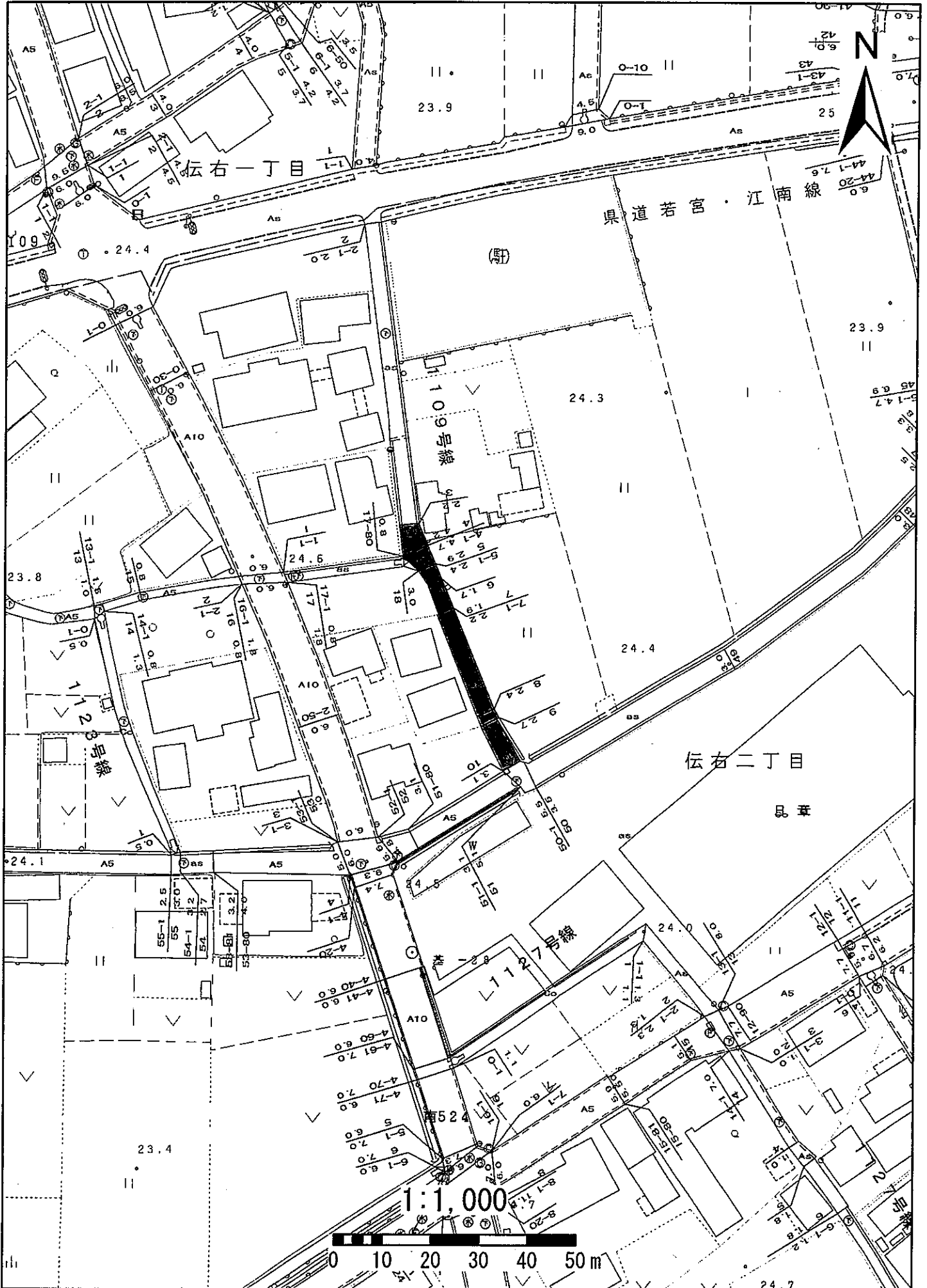



1113秋田13号線

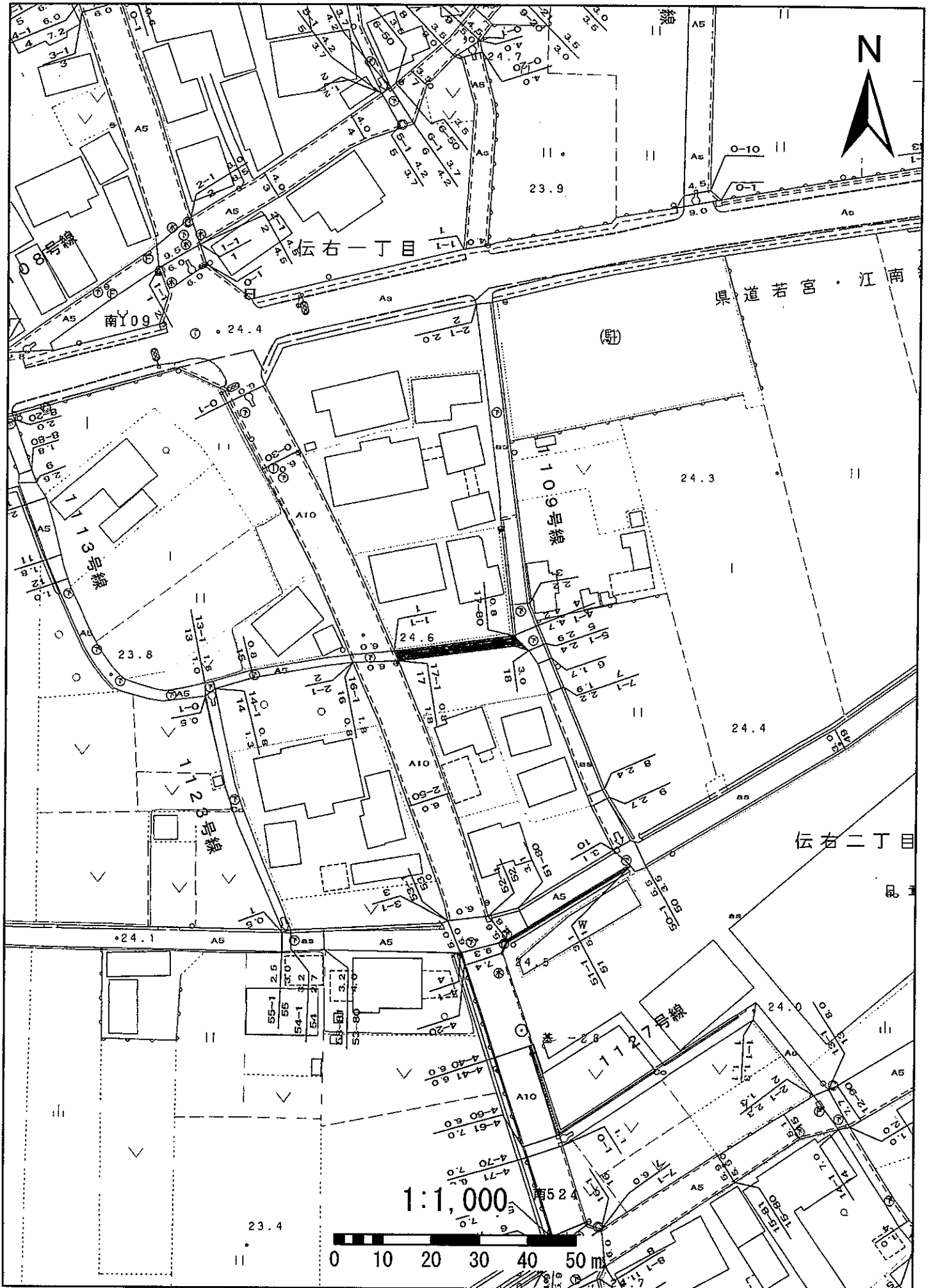

1121秋田21号線

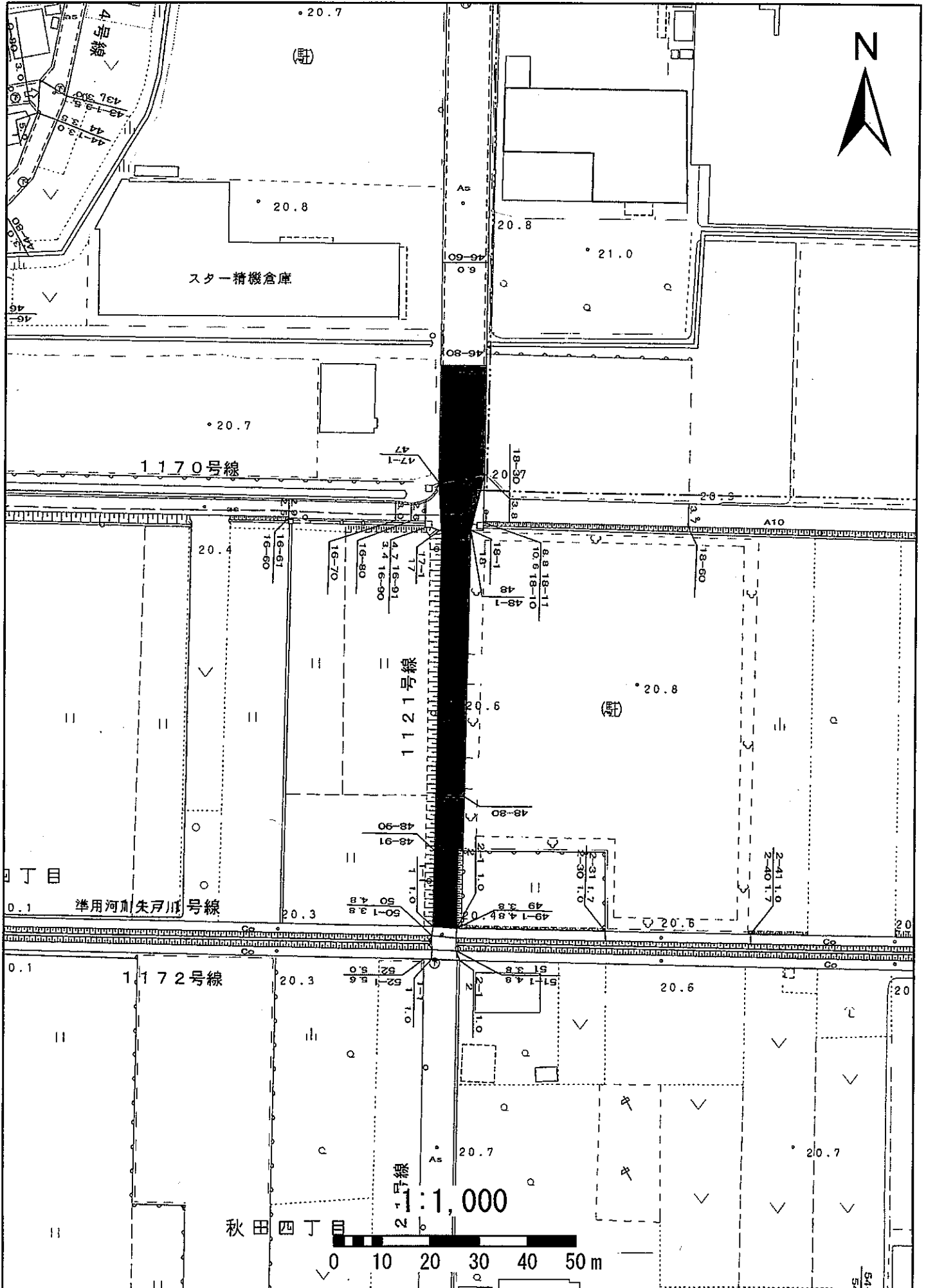

1135南北線

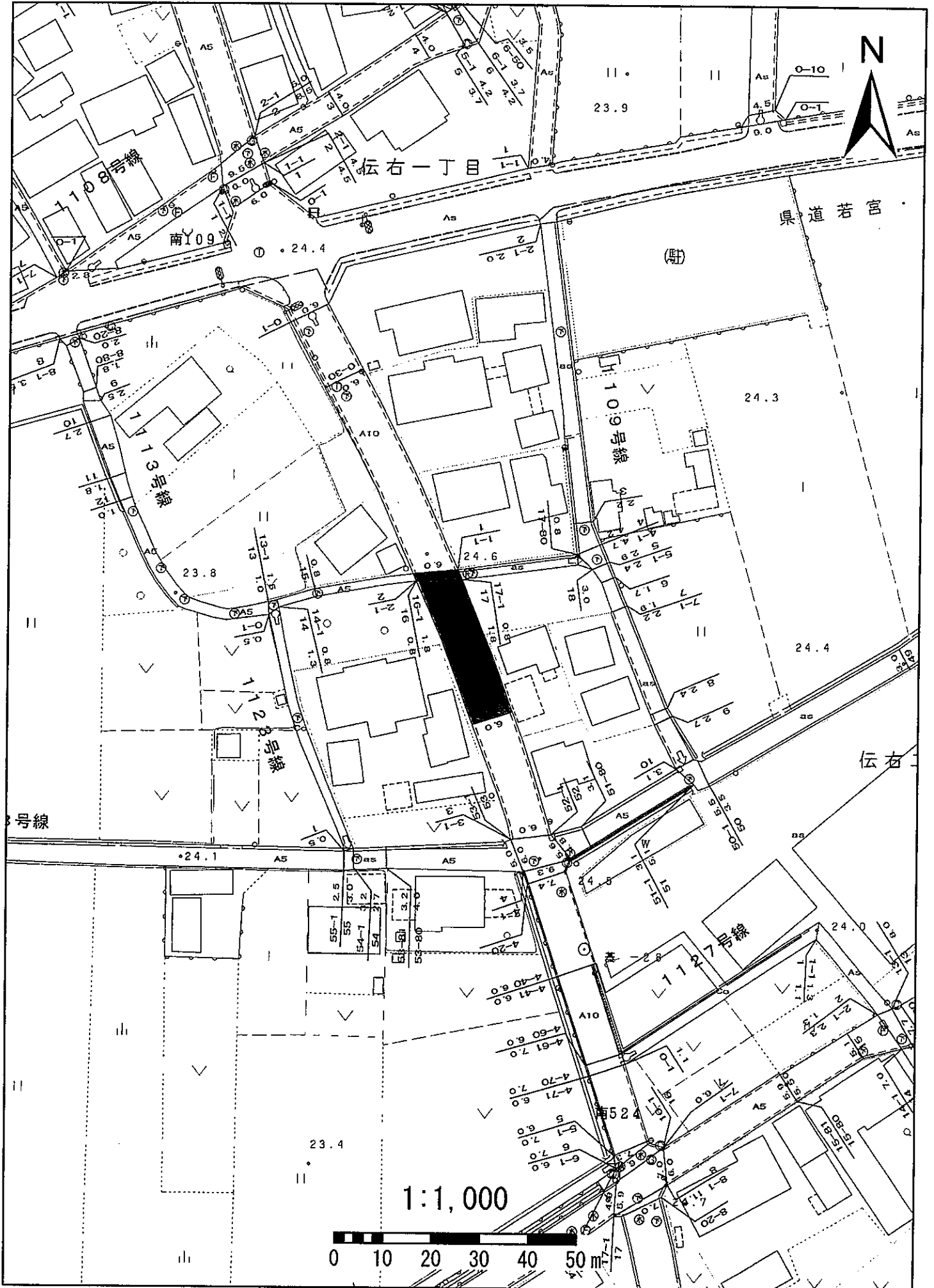

1170秋田70号線

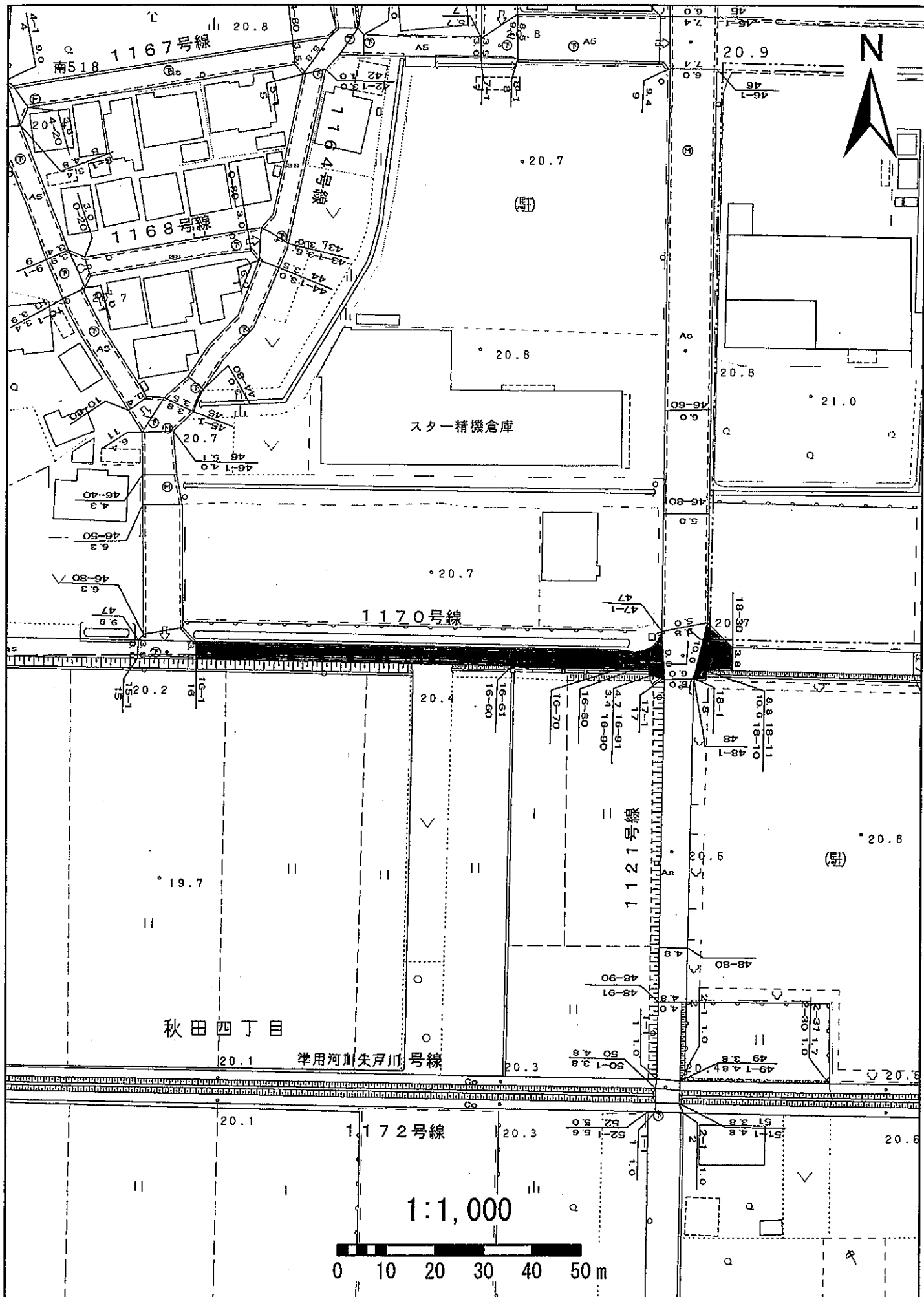

1400豊田100号線

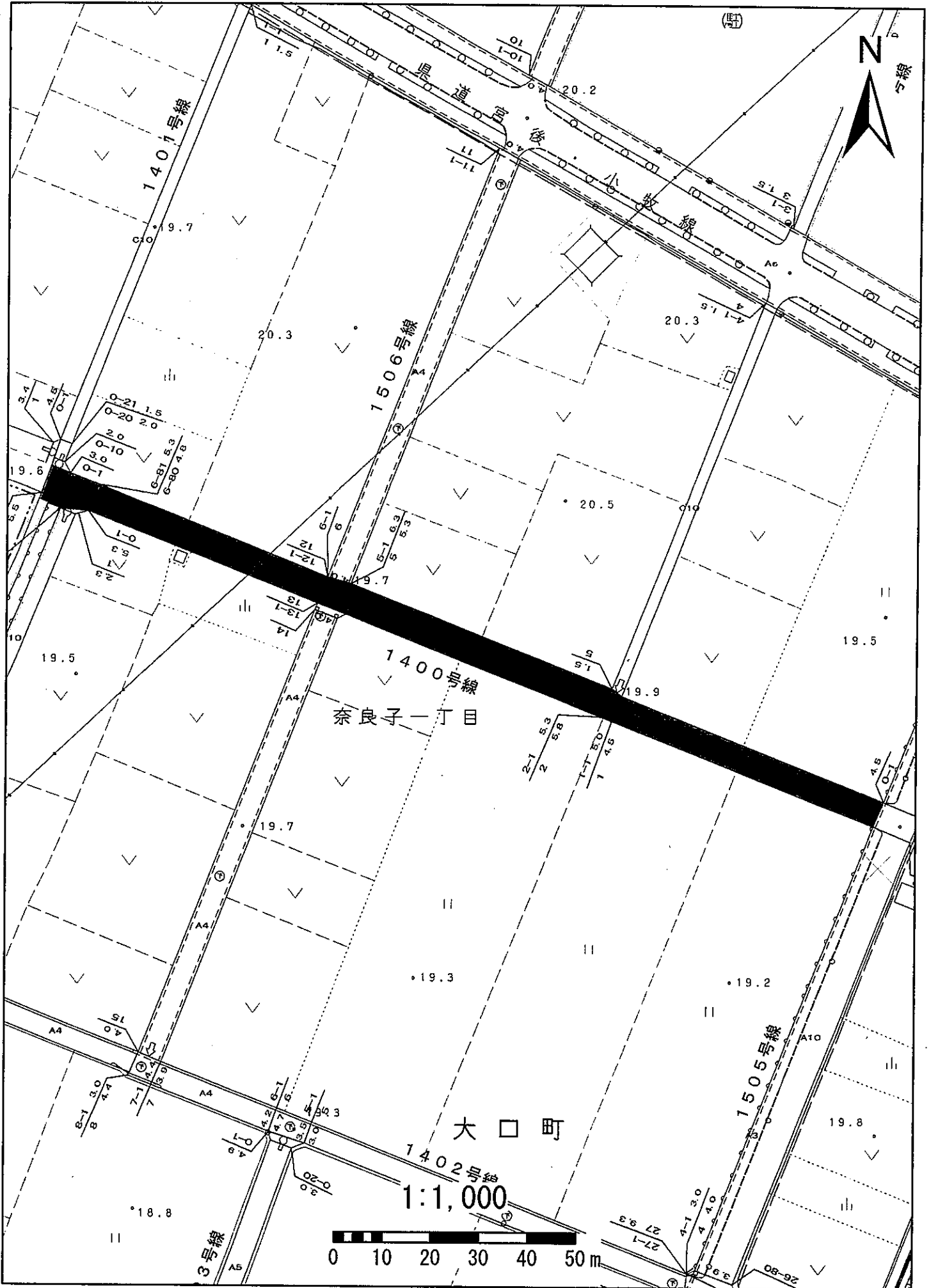

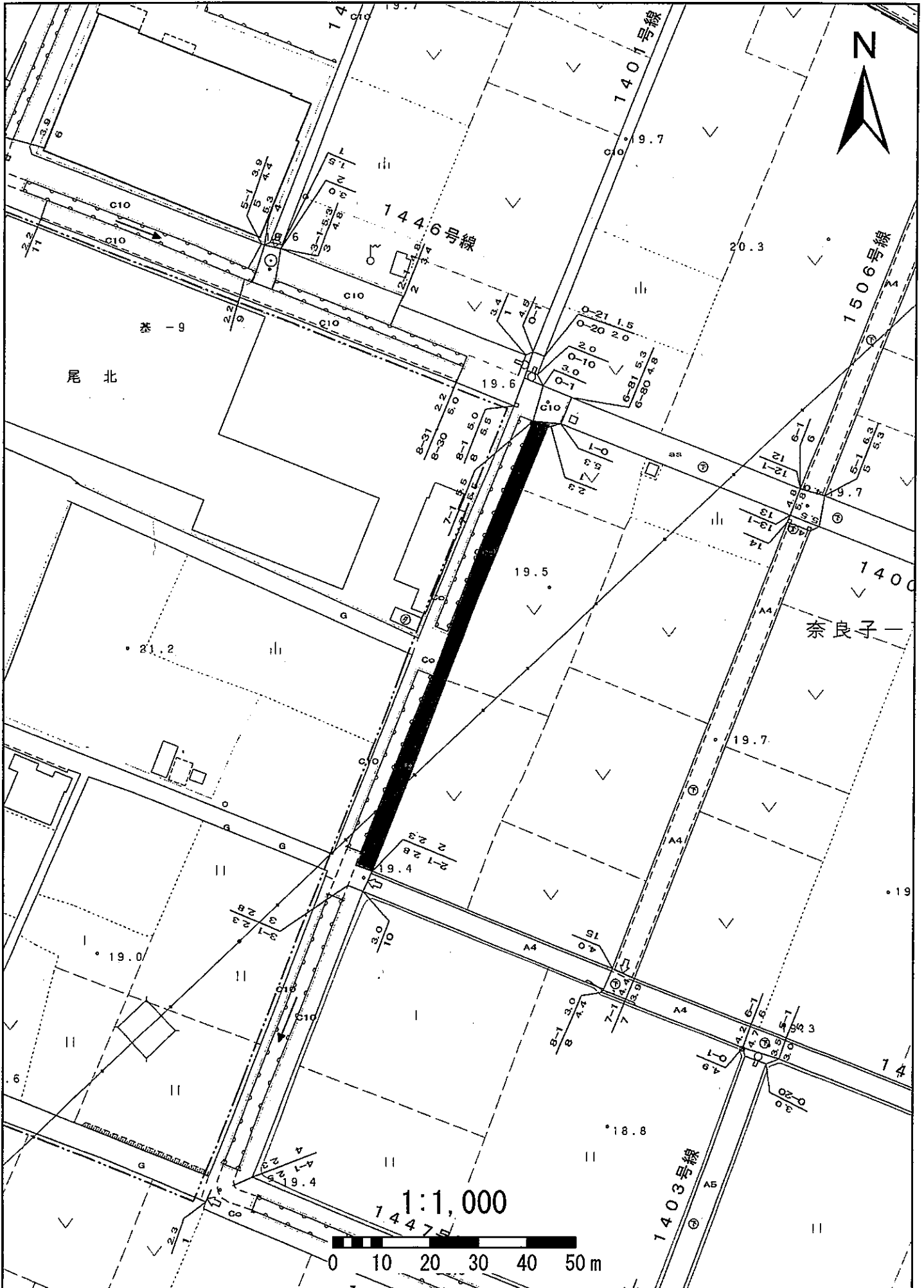

1:1,000

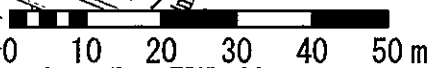

# 1506大屋敷6号線

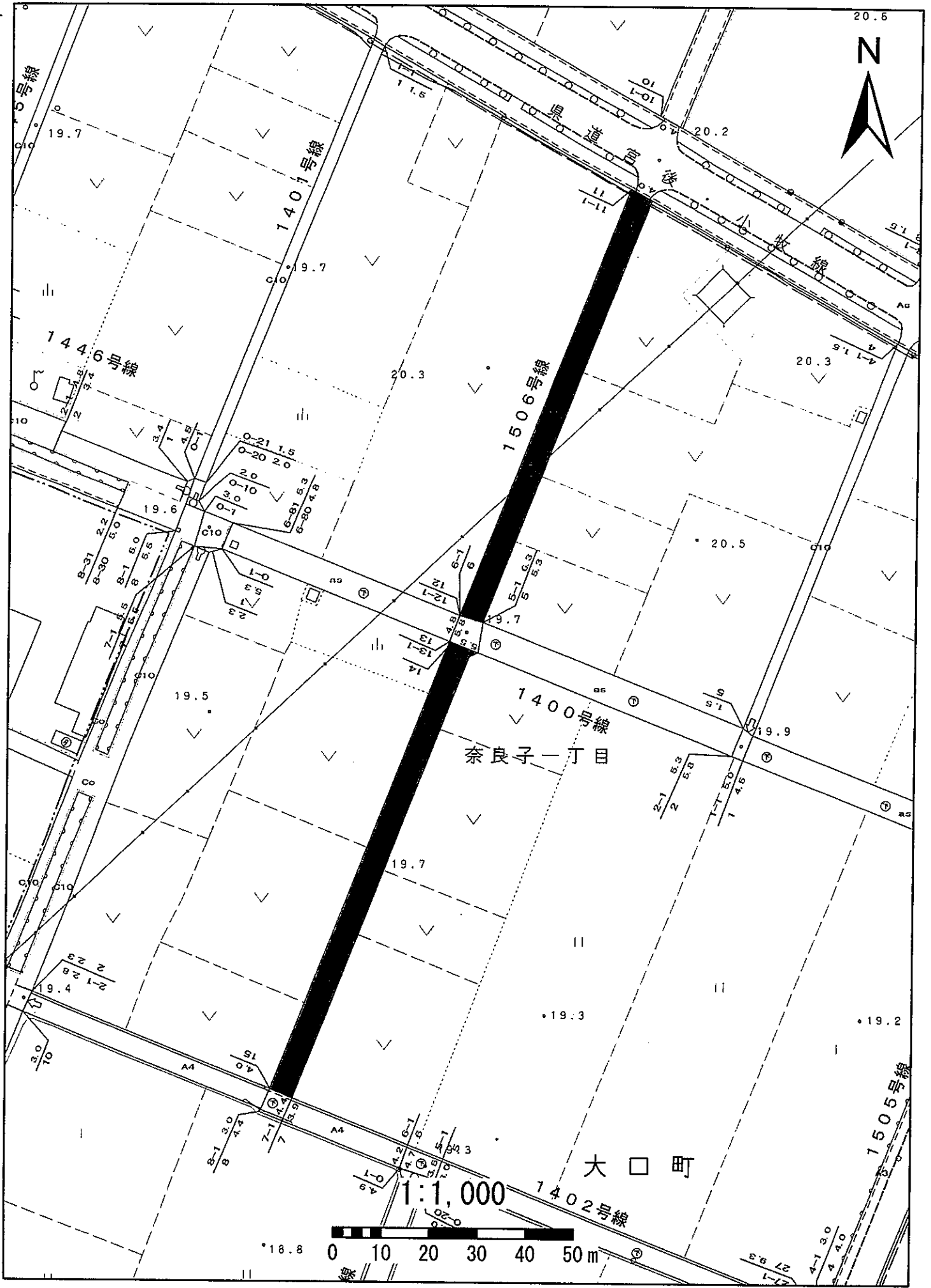

# 1508大屋敷8号線

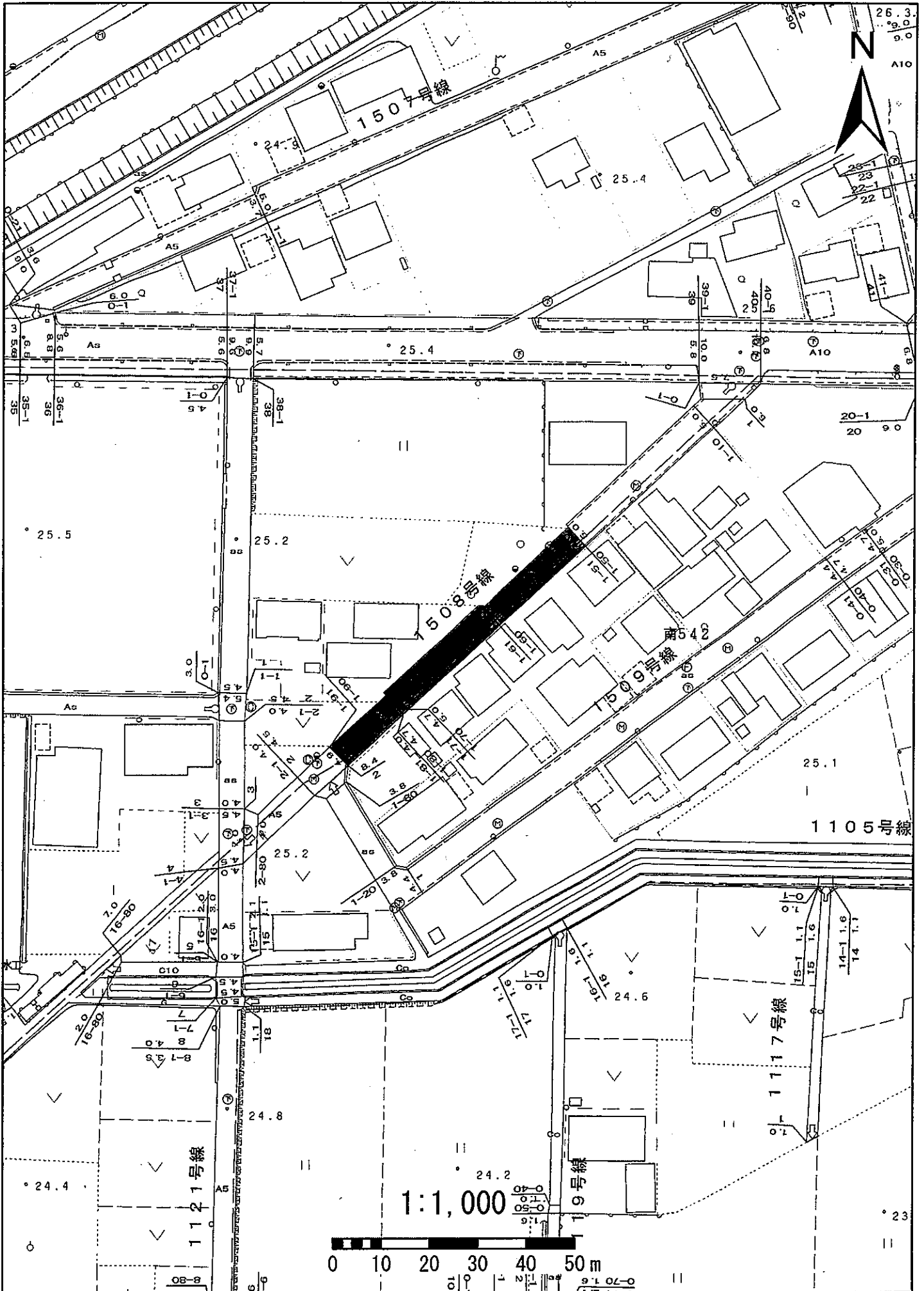



1541大屋敷4 1号線

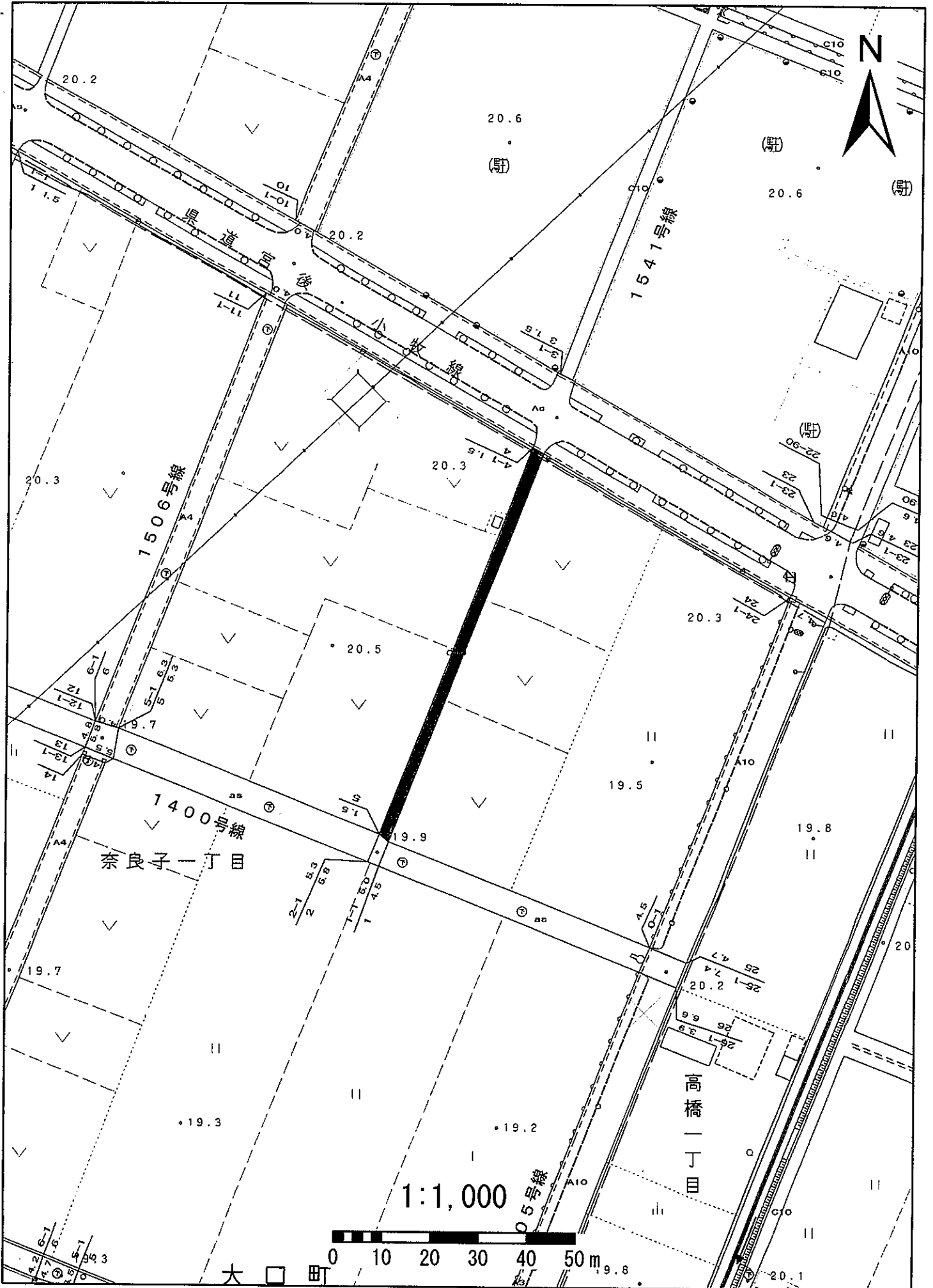

1552大屋敷5 2号線

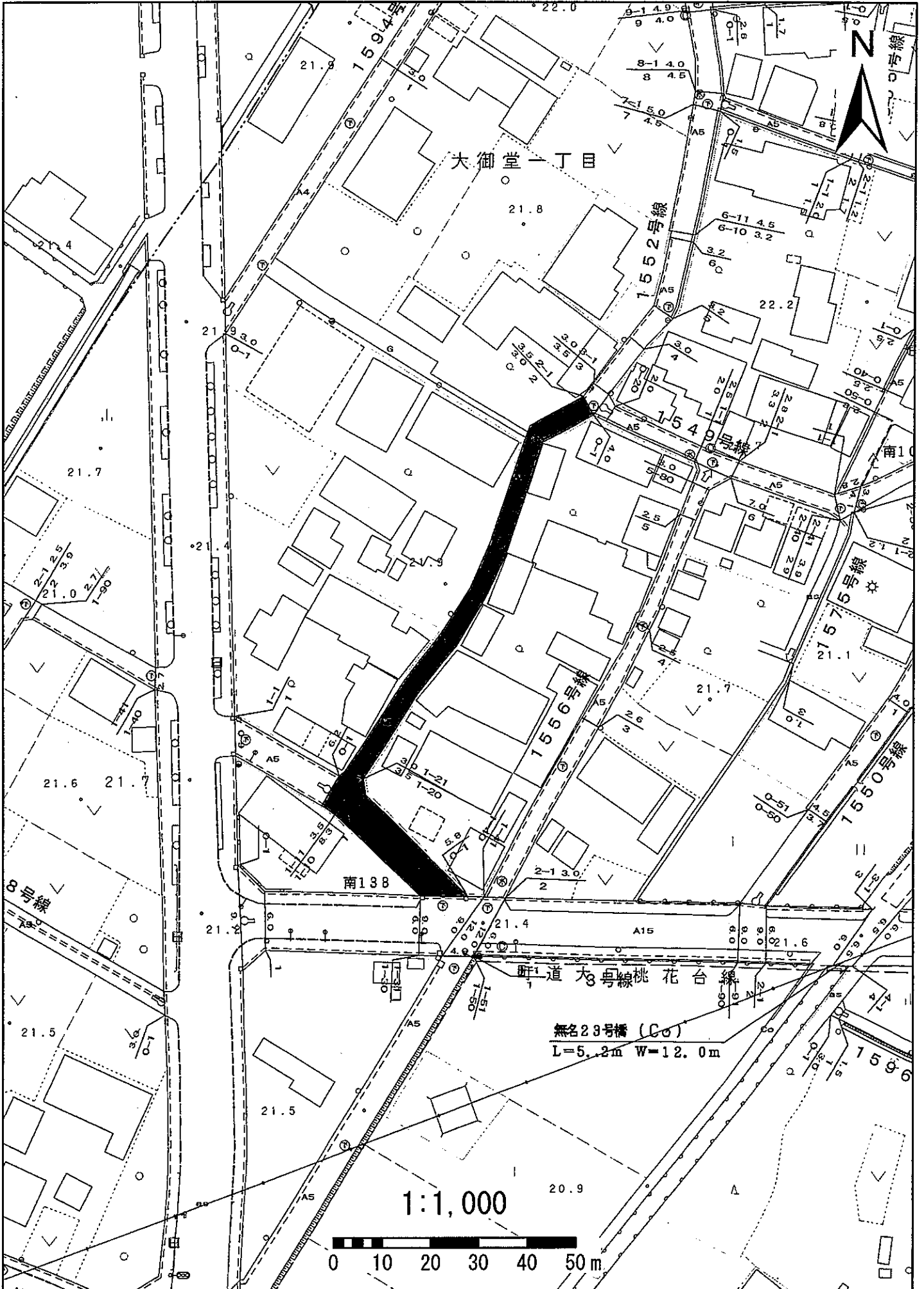

1597大屋敷97号線

