大口町告示第１４号

尾張都市計画大口下水道事業受益者負担金に関する条例（平成５年大口町条例第３１号）第５条第１項の規定に基づき、賦課対象区域を次のように公表する。

令和５年３月２７日

大 口 町 長　　鈴　木　雅　博

１　賦課年月日

令和５年４月１日

２　負担区の名称

第１負担区、第３負担区

３　賦課対象区域

丹羽郡大口町替地一丁目、竹田一丁目、竹田二丁目、竹田三丁目及び下小口三丁目の各一部

４　賦課対象区域の地籍

１４８，４１１平方メートル

内、第１負担区　　４１１平方メートル

第３負担区１４８，０００平方メートル

区域図

1：20，000地形図

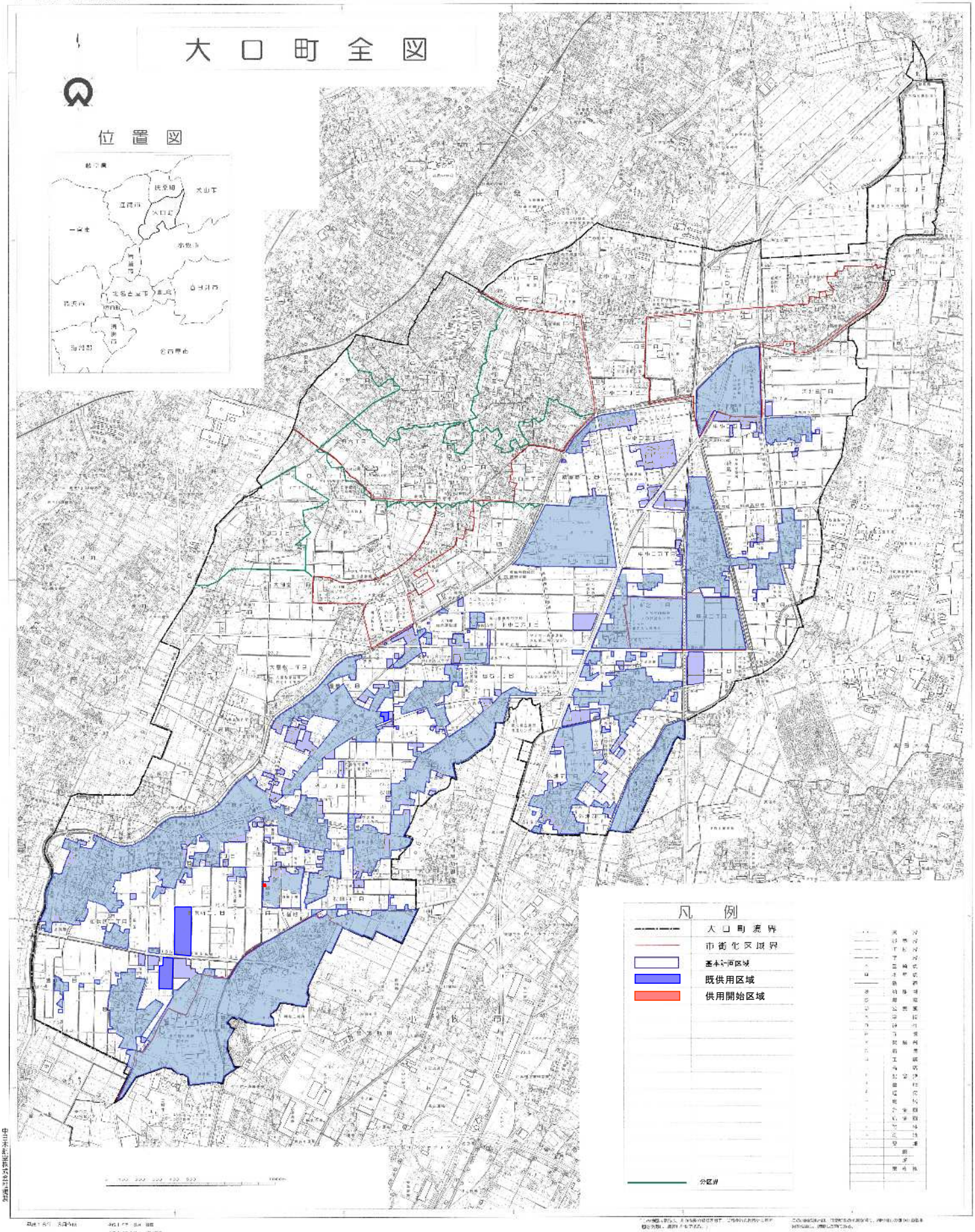

区域図
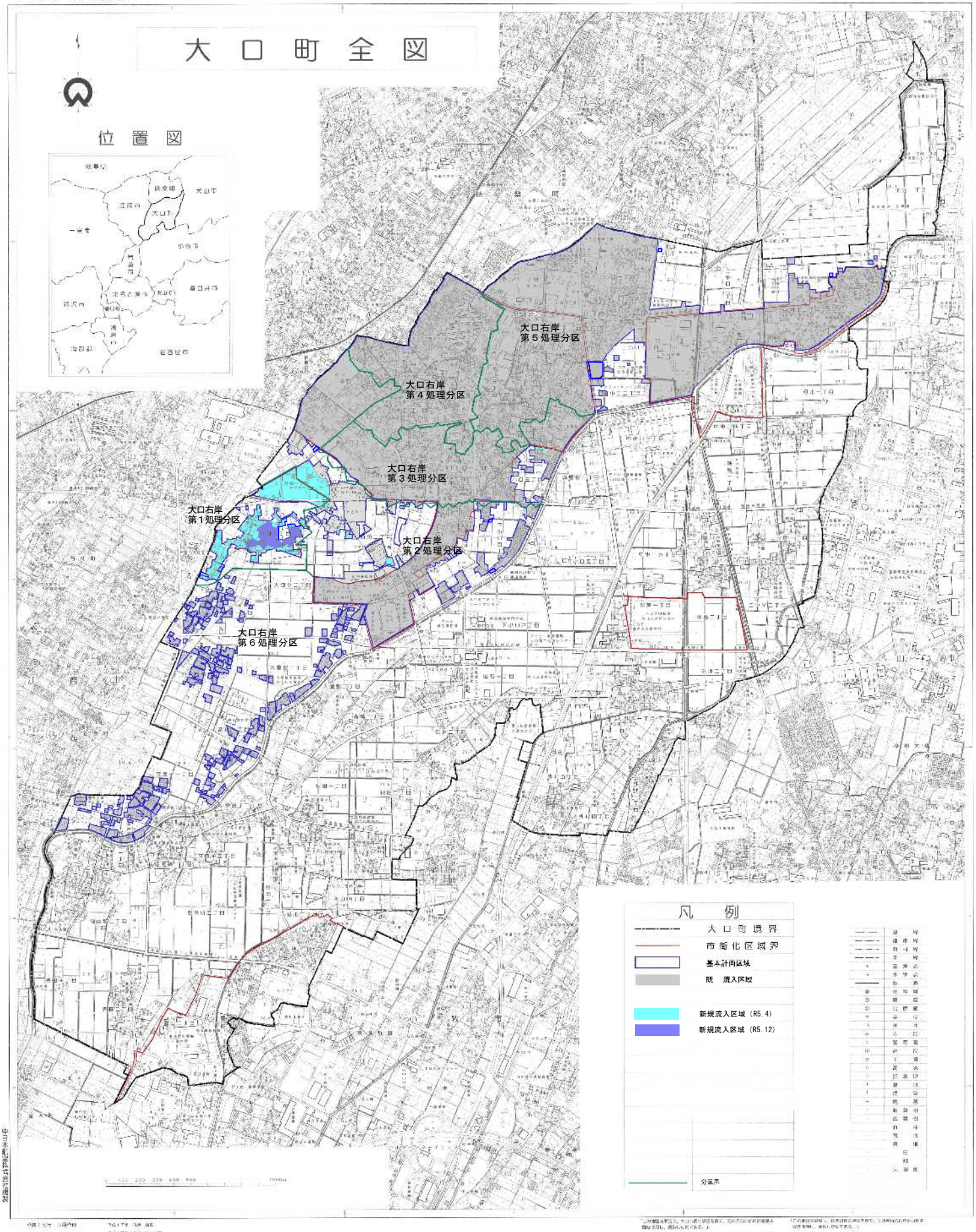
1：20，000地形図