



南保育園で じゃがいも掘り

大口町統計資料(令和5年5月中)

江南警察署で 手続きされた方	運転免許証	70歳以上…3名
	自主返納者数	69歳以下…0名
	運転経歴証明書 交付者数	3名

人身事故件数 …… 11件
犯罪発生件数 …… 3件

特集 プロジェクトの記録	P2
仲秋の宴 ～琴を奏でお茶会と俳句の夕べ～	P12
健康講座・食生活講座	P21
「危ない!」と思ったら 通学路 こども110番の家へ	P29

今月の納付金 納期限 8月31日(木)
●町県民税(2期)●国民健康保険税(3期)
●介護保険料(3期)●後期高齢者医療保険料(2期)

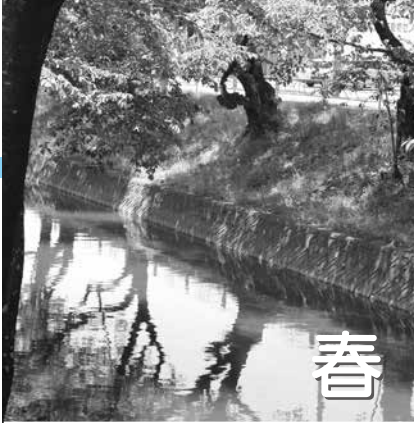

春



夏



秋



冬

カワセミ



セキレイ

プロジェクトの記録

木こり2
プロジェクト

五条川水と桜の
プロジェクト

木こり
プロジェクト

大口町は、これまでさまざまなプロジェクトを立ち上げ、
職員がチームを組み事業を進めてきました。

五条川水と桜の プロジェクト

先月号でご紹介した「木こりプロジェクト」
に引き続き、今月号では同時期に活動した「五
条川水と桜のプロジェクト」をご紹介します。

この活動は、その名のとおり、五条川の「水」
と「桜並木」が抱える問題を検討し、解決に向かっ
ていこうという取り組みです。

五条川の水を守れ

大口町を南北8キロにわたって流れる五条川。
桜並木だけでなくカワセミやセキレイなどさま
ざまな生物が生息し、町民の心を癒す風景となっ
ています。水源は犬山の頭首工から木津用水を
経て流れ込む水と、岐阜県多治見市の北小木川
から入鹿池を経て流れ込む水です。元は農業用
水で、10月半ばから翌3月までは落水期で、急
激に水位が下がり、冬場には「水涸れ」が見ら
れるようになってきました。酸欠による魚の死
がいや臭いなど環境に対する問題が発生するよ
うになったため、町は、通年の安定した通水を
確保することはできないかと「五条川水と桜の
プロジェクト」を立ち上げ、現状把握に努め、
主に2つの原因があることがわかりました。

1つ目は、近年、下水道が整備され、五条川
に流れ込む生活用水が減ったこと、2つ目は、

木こりプロジェクト

北保育園建て替え事業に向け発足

五条川・水と桜のプロジェクト

五条川堤の桜並木の保存を検討する「五条川水と桜のプロジェクト」

「五条川水と桜のプロジェクト」の取り組みを引き継ぐ「木こり2プロジェクト」を発足

木こり2プロジェクト

この桜並木は、大口村だった昭和28年（1953年）に、当時村長だった社本鋭郎氏（後の初代町長）が、南北に長く、分断されていた大口村の住民をひとつにまとめる拠り所にしようと自費で植樹を始めたのがきっかけです。植樹当初は1mほどだった苗木が何年

毎年見事な花を咲かせ、「さくら名所100選」に選ばれている五条川の桜並木。大口町といえば桜、というほど桜は町のシンボリック存在となっており、毎年、開花期になると近隣だけでなく遠方からも大勢の花見客が訪れます。

町民の心のよりどころ、「五条川」と桜並木

元来生産工程で多くの水を使っていた町内の企業の生産工程が変化し、工業用水の排水が減ったことで、五条川に流される水の絶対量が大幅に減少したことです。現時点で、大口町に水利権がないため木津用水からの取水は難しく、水利権を得るためにはダム建設などへの出資が必要となります。井戸を持つ企業に五条川への排水の協力を求めましたが、環境への問題もあり、課題として残っているところです。



八佐の津島社



高橋の諏訪社

桜並木を守れ

もかけてすくすくと成長し、やがて春にはこぼれんばかりの花を咲かせるようになり、町制20周年の昭和57年（1982年）には「町の花」となりました。平成25年にはプロジェクトの働きかけで県の占用許可をとり、五条川の桜並木は正式に大口町の管理下となりました。現在では、町内で1674本（令和5年6月現在）の桜の木が、町内の団体よって草刈りや剪定、間伐などのケアを受けながら素晴らしい景色を作り出してくれています。

五条川に植えられた桜の木の品種はソメイヨシノです。ソメイヨシノの寿命は、通常50年から60年といわれ、現在の町内の桜並木は植樹以来70年が経ち、次々と



平成30年の台風21号で倒れた桜

寿命を迎えています。ここ数年程は、毎年30本から50本ほどが腐ったり病気になるり、保全のため伐採せざるを得ない状況になっていきます。特に平成30年（2018年）の台風21号では、弱っていた木が15本も根本から倒れるという被害がありました。

「五条川水と桜のプロジェクト」では、桜の植え替えを計画。ソメイヨシノは連作を嫌うため、違う品種の桜での植え替えを検討しました。そこで、樹齢100年を超える3本のエドヒガン系の桜に注目しました。「八佐の津

島社」、「高橋の諏訪社」、「新田」の3か所に単体で生えている巨木です。平成26年(2014年)、住友林業(株)に依頼し、3本の桜の木のDNA鑑定をしたところ、3本のうち2本(八佐の津島社)と「高橋の諏訪社」が遺伝的に近縁で大口町古来の品種であることが判明。同社にクローン培養による苗木を育ててもらい、後継木とすることにしました。平成29年(2017年)には一般公募で社本鋭郎氏の名前から一字を取った「おおぐち観鋭桜」と命名され、商標登録されました。

補植で桜並木を守る

クローン培養から3年がたった平成31年、苗木は植樹可能な1mあまりへと成長しました。成長した400本の苗木は「五条川の桜並木の保全のため伐採した跡地に植える」「木こりプロジェクトによる補植」という2本柱で植樹することになりました。

木こりプロジェクトへ

木こりプロジェクトは、住民、企業、町の協働による北保育園の建て替えという使命を終え、取り組みは木こり2プロジェクトに引き継がれました。このプロジェクトでは、おおぐち観鋭桜を多くの人に知ってもらうためのPR活動や、五条川の桜並木の保全活動をおこないました。

平成31年竣工を迎えた「多世代が集う憩い広場」と令和5年に竣工を迎えた「役場南ひろば」においてもおおぐち観鋭桜の植樹がおこなわれました。また、町内だけではなく、姉妹都市である島根県松江市にも友好のあかしとして植樹されました。

取材にて

令和5年には、町制60周年の記念として、五条川に架けられた「花見橋」の上部に「21世紀創造の森」から切り出した木材が使われました。



五条川に架かる花見橋



多世代が集う憩い広場



修学旅行で訪れた松江市で中学生が植樹



住民と木こりプロジェクトによる補植作業

かつて大口村が小さな農村地帯だった頃に当時村長だった社本鋭郎氏による最初の1本から始まった桜並木。やがて大口村は大口町となり、初代町長となった氏による企業誘致などの政策によって県下有数の豊かな町へと成長し、昨年度、町制60周年を迎えました。桜並木は、今や春になると五条川の堤からあふれんばかりに咲き誇り、見事な景観で観光客を集めています。桜並木の歴史は、そのまま大口町発展の歴史といっても過言ではありません。

その桜並木が寿命を迎え、今新たに大口の古来種の桜が見出され、その遺伝子を継ぐ新しい苗木が多くの人の手により大切に育てられています。いつの日か、現在の桜並木がこの古来種の若木に世代交代する日がくることでしょうか。

先人たちが守り育て、私たちに残してくれた素晴らしい遺産を私たちもまた次の世代に引き継いでいけるよう、今なお町民の心をひとつにしている五条川と桜並木にいつとき思いをはせてみませんか。

電力・ガス・食料品等 価格高騰重点支援給付金ののご案内

支給対象者

①住民税非課税世帯

基準日(令和5年6月1日)において、同一の世帯に属する者全員が、令和5年度分の住民税均等割が非課税(住民税未申告者は除く)である世帯または町条例で定めるところにより当該町民税均等割を免除されている世帯

②家計急変世帯

①の住民税非課税世帯以外で、予期せぬ理由により、令和5年1月から9月までの家計が急変し、世帯全員のそれぞれの1年間の収入見込額が、住民税均等割が非課税となる水準に相当する額となった世帯

今回は、①、②ともに、住民税(均等割)が課税されている者の扶養親族等のみで構成されている世帯も支給対象となります。

※租税条約による住民税の免除を受けた方を含む世帯は、支給対象とはなりません。

支給金額

1世帯あたり3万円

※1世帯1回限り。また①、②の重複受給はできません。

提出書類

①住民税非課税世帯

支給対象者あてに、郵送にて『支給のお知らせ』または『確認書』を順次発送しております。

お手元に届きました『確認書』に記入・確認書類貼付のうえ、長寿ふくし課まで返送してください。

※『支給のお知らせ』が届いた世帯につきましては、原則、手続き等の必要はありません。

②家計急変世帯

所定の申請用紙にご記入、提出書類添付のうえ、長寿ふくし課へ提出してください。

※感染症の感染拡大防止のため、郵送をお願いします。

太字で表示した書類は、長寿ふくし課窓口で配布します。

▽電力・ガス・食料品等価格高騰重点支援給付金(家計急変世帯)申請書(請求書)

▽申請者(世帯主)本人確認書類の写し

※申請者の運転免許証、健康保険証、マイナンバーカード(表面)、年金手帳、介護保険証、パスポート、在留カード等の写しのそれぞれ本人確認のできるページ

▽申請者(世帯主)の世帯の状況を確認できる書類の写し

※申請者の世帯の状況を確認できる戸籍謄本、住民票等の写し

※令和5年1月1日以降、複数回転居された方は、戸籍の附票の写し

▽受取口座を確認できる書類の写し

※通帳やキャッシュカード、インターネットバンキング画面の写しなど、受取口座の金融機関名・支店名または支店コード・口座番号・口座名義人を確認できる部分の写し

▽簡易な収入(所得)見込額の申立書

▽「任意の1か月の収入」の状況を確認できる書類の写し

提出期限

10月31日(火) 当日消印有効

「近所にコピー機がない場合」

返送する際に必要となります確認書類の写しは、役場(戸籍保険課前)、ほほえみプラザ総合案内にお

いて、有料にて承りますので、ご利用ください。なお、長寿ふくし課窓口では、「コピーをおこないません」。

※「価格高騰重点支援金」を装う『り込め詐欺』や『個人情報詐欺』にご注意ください。

問合せおよび提出先

ほほえみプラザ1階

長寿ふくし課 ☎94-0051

中部電力パワーグリッド(株) 小牧営業所

地域のみなさまへ

電線の断線による

感電事故防止のお願い



切れた電線を見つけたら
すぐにご連絡を!

☎ 0120-929-580

台風や強風などで切れた電線は、感電の恐れがあります。切れた電線を見つけたら、絶対に触れずに、左記の連絡窓口までご連絡ください。

低所得の子育て世帯に対する子育て世帯生活 支援特別給付金（ひとり親世帯分）の支給

食費等の物価高騰に直面し、影響を特に受ける子育て世帯の支援のため、「低所得の子育て世帯に対する子育て世帯生活支援特別給付金（ひとり親世帯分）」が支給されます。

ひとり親世帯分 対象者

- ① 令和5年3月分の児童扶養手当受給者の方
- ② 公的年金給付等を受給しており、令和5年3月分の児童扶養手当の支給を受けていない方。
- ③ 食費等の物価高騰の影響を受けて家計が急変し、収入が児童扶養手当を受給している方と同じ水準と なっている方。

申請

①に該当する方

町から5月15日に案内を送付し、申請無しで5月31日に支給しました。

②③に該当する方

令和6年2月29日（木）までに必要書類を添えて申請してください。

必要書類

②に該当する方

▽本人確認書類

運転免許証・マイナンバーカード等

▽振込先口座がわかる書類

預金通帳・キャッシュカード等

▽年金金額がわかる書類（令和3年1月から12月分）

公的年金振込通知書等

▽課税証明書

令和4年度（令和3年分）

※扶養義務者（同居の父母、祖父母、兄弟姉妹等）がいる場合、全員分必要です。

▽戸籍謄本（申請者と対象児童分）

※国の児童扶養手当が認定されている方は不要

③に該当する方

▽本人確認書類

運転免許証・マイナンバーカード等

▽振込先口座がわかるもの

預金通帳・キャッシュカード

▽令和5年1月以降（新規に児童扶養手当の受給資格者となった場合は、その翌月分以降）の任意の1月の収入がわかる書類

給与明細書、年金振込通知書、帳簿（事業主の方）、不動産収入が確認できる書類等

※扶養義務者（同居の父母、祖父母、兄弟姉妹等）がいる場合、全員分必要です。

▽戸籍謄本（申請者と対象児童分）

※国の児童扶養手当が認定されている方は不要

特別障害者手当等現況届

特別児童扶養手当所得状況届

愛知県在宅重度障害者手当所得状況届の提出

受給者の方は、毎年1回現況届・所得状況届の提出が必要になります。

提出がない場合、8月以降の手当が受けられなくなりますので、期間内に必ず提出してください。必要書類は郵送します。

提出書類

▽特別障害者手当・障害児福祉手当

① 現況届 ② 年金振込通知書（ハガキ） ③ 令和4年中の年金の金額が確認できる通帳

▽特別児童扶養手当

① 所得状況届 ② 特別児童扶養手当証書

▽愛知県在宅重度障害者手当

る方は不要
支給額
児童1人当たり一律5万円

申請窓口および問合せ先
こども課

94-1222（直通）

※厚生労働省・愛知県ホームページも参照ください。

所得状況届

※令和5年1月2日以降、大口町へ転入された方は、令和5年1月1日現在お住まいの住所地で「令和5年度（令和4年分）課税証明書」を取得の上、提出してください。

提出期間

▽特別障害者手当・障害児福祉手当・特別児童扶養手当

8月10日（木）から9月11日（月）

▽愛知県在宅重度障害者手当
8月1日（火）から31日（木）

※各手当とも所得制限があります。問合せおよび提出先
ほほえみプラザ

1階 長寿ふくし課 ☎94-00051

児童扶養手当等の現況届をお忘れなく！

8月は、児童扶養手当・愛知県遺児手当・大口町児童扶養手当の支給を受けている方が、引き続き手当を受けられるかどうかを確認するため、現況届等を提出していただく時期です。

7月末に、ごとも課から送付された必要書類を、必ず期限内に提出してください。

児童扶養手当の支給開始から5年経過等に該当する方は、現況届と併せて一部支給停止適用除外届出書(緑色の様式) および関係書類をお持ちください。なお、該当者へは送付済みです。

提出書類

▽児童扶養手当

- ① 現況届
 - ② 児童扶養手当証書
 - ③ 養育費に関する申告書など
- ▽愛知県遺児手当
所得状況届など

※令和5年1月2日以降、大口町へ転入された方は、令和5年1月1日現在お住まいの住所にて、「令和5年度(令和4年分)課税証明書」を取得の上、提出してください。

▽大口町児童扶養手当

現況届など
提出期間

▽児童扶養手当・愛知県遺児手当

大口町児童扶養手当

8月1日(火) から31日(木)

問合せおよび提出先

ほほえみプラザ1階

ごとも課 ☎94-1222

令和5年度 「二十歳の集い」実行委員の募集

今年度20歳を迎えられる皆さん、大切な節目のイベントの企画や運営に関わってみませんか。生涯学習課では現在、実行委員を募集しています。お友だちも誘って、ぜひお申し込みください。

対象 平成15年4月2日から16年4月1日までに生まれた方

募集人員 10名程度

活動期間 秋頃から式典当日まで

月1回程度打合せを開催

※活動日は実行委員の皆さんの都合に合わせて決めます。



▽令和6年1月5日(金) 会場準備

▽1月6日(土) リハーサル

▽1月7日(日) 式典当日

成人年齢引き下げについて

民法改正により、成人年齢が20歳から18歳に引き下げとなりましたが、これまで通り20歳の方を対象に実施いたします。

申込みおよび問合せ先

生涯学習課(中央公民館2階)

☎95-3155

大口町元気なまちづくり事業

第25回

大口猫の会 譲渡会



大口猫の会は町内の野良猫の繁殖制限手術をおこない、不幸な命を減らす活動をしています。また、町内の方が保護した猫の家族探しに協力しています。猫を家族に迎えたい方、猫のことでお悩みの方、猫が好きな方、お気軽にお立ち寄りください。

日時 8月27日(日)

午後1時から3時

場所 OLIVE BALLET CLASS

(オリーブ バレエ クラス)

大口町余野三丁目212番地1

近くに駐車場を用意しています。

主催および問合せ先

大口町まちづくり団体

大口猫の会 ☎090-3830-9775



事業者向け補助金制度

設備投資

大口町内企業再投資促進補助金

補助対象	町内に長年（町内に10年以上、県内に20年以上）立地する工場等を有する事業者で、工場、研究所の新增設等をおこなう事業者		
対象分野	①次世代産業分野（自動車関連、航空宇宙関連、環境・新エネルギー関連、健康長寿関連、情報通信関連、ロボット関連） ②愛知県の産業集積の推進に関する基本指針に定める東尾張地域集積業種		
対象経費	工場、研究所の新增設に伴う固定資産取得費用		
	投資規模	雇用要件	補助金額
大企業者	25億円以上	100人以上維持	補助対象経費の5%以内（上限2億円）
中小企業者	1億円以上	25人以上維持	補助対象経費の10%以内（上限4億円）

※その他にも交付要件があります。また、事業着手の30日前までに申請する必要があります。
お早めに企業支援課までご相談ください。

大口町企業立地促進事業奨励金

補助対象	町内で、工場、研究所の新增設または償却資産の取得をおこなう事業者	
	対象経費	補助金額
新設	工場等の新設のために着手前3年以内に取得した土地および新設する工場等に課される固定資産税額	3年度分の固定資産税相当額（上限1億円）
増設	増設する工場等に課される固定資産税額	2年度分の固定資産税相当額（上限1億円）
償却資産	取得した償却資産に課される初年度分の固定資産税額	初年度分の固定資産税相当額（大企業者は、初年度分の固定資産税相当額の2分の1）（上限2,000万円）

※その他にも交付要件があります。また、事業着手の30日前までに申請する必要があります。
お早めに企業支援課までご相談ください。

※大口町内再投資促進補助金と重複して交付を受けることはできません。

経営基盤の強化

大口町中小企業支援事業補助金

補助対象	町内で継続して事業を営む中小企業者	
	対象経費	補助金額
人材育成支援事業	社内研修または外部団体が開催する講習会等に要する費用	対象経費の2分の1 （上限：同一年度内に累計20万円）
特許等出願支援事業	産業財産権取得（特許、実用新案、意匠）のために日本国特許庁に支払う費用および手続きを弁理士に依頼した場合の弁理士手数料	対象経費の2分の1 （上限：同一年度内に累計30万円）
販路拡大支援事業	商品見本市、展示会等への出展に要する経費（小間料、小間装飾料および電源設備等の工事費用）	対象経費の2分の1 （上限：同一年度内に累計30万円）
経営等相談支援事業	経営、技術等の課題解決のため、公益財団法人あいち産業振興機構や大口町商工会等を通じて愛知県商工会連合会の専門家派遣事業を活用し、専門家等に依頼した場合の経営診断および指導料 職場のメンタルヘルス対策に係る臨床心理士等に依頼した指導料	対象経費の2分の1 （上限：同一年度内に累計20万円）

※事業着手前に申請する必要があります。お早めに企業支援課までご相談ください。

■ 融資を受けた場合

利子補給補助金は、2年以内に同一資金で融資を受けている場合は対象外となります。

大口町小規模企業等振興資金融資保証料・利子補給補助金		
補助対象	大口町の町民税納税義務者で、愛知県融資制度の小規模企業等振興資金を利用した事業者 利子補給補助金は、融資金額が2,000万円以下の事業者	
	対象経費	補助金額
保証料	愛知県信用保証協会に支払う保証料	信用保証書記載の保証料の2分の1
利子補給	金融機関に返済する利子	運転資金 当初12月分 設備資金 当初24月分 ※運転・設備資金併用の場合は、当初12月分

大口町セーフティネット資金融資保証料・利子補給補助金		
補助対象	大口町の町民税納税義務者で、中小企業信用保険法第2条第5項第4号または第5号の規定により町長の認定を受け、愛知県融資制度のセーフティネット資金（環セ80、環セ100）を利用した事業者 利子補給補助金は、融資金額が2,000万円以下の事業者	
	対象経費	補助金額
保証料	愛知県信用保証協会に支払う保証料	信用保証書記載の保証料の2分の1
利子補給	金融機関に返済する利子	運転資金 当初12月分 設備資金 当初24月分 ※運転・設備資金併用の場合は、当初12月分

大口町創業等支援資金融資保証料・利子補給補助金		
補助対象	愛知県融資制度の創業等支援資金を受けた事業者	
	対象経費	補助金額
保証料	愛知県信用保証協会に支払う保証料	信用保証書記載の保証料の2分の1
利子補給	金融機関に返済する利子	運転資金 当初12月分 設備資金 当初24月分 ※運転・設備資金併用の場合は、当初12月分

大口町経営改善貸付利子補給補助金		
補助対象	大口町商工会の経営指導を受けて、日本政策金融公庫の小規模事業者経営改善資金を受けた事業者	
	対象経費	補助金額
利子補給	金融機関に返済する利子	当初12月分

■ 休業した場合

大口町内事業者休業時支援補助金		
補助対象	医師の診断が伴う病気やけがにより休業を余儀なくされた従業員数20人以下の事業者で、休業後、事業活動を再開する意志がある事業者	
要件	連続して3日以上(定休日を除く)事業活動を停止した場合	
補助金額	1日1万円(上限25日間、最大25万円)	

※事業を再開した日から休業後25日を経過した日から起算して2週間以内に申請する必要があります。

※申請には、申請内容に不正がないことに関する誓約書の提出が必要です。

詳しくは、町ホームページをご確認ください。



▲町ホームページ

問合せ先 企業支援課 ☎ 95-1623

3市2町合同 就職フェア

9月27日 水

すいとぴあ江南
(江南市草井町西200番地)
午前10時から午後1時

対象 令和6年3月大学等卒業予定者、
一般求職者およびその家族



3市2町(大口町・江南市・岩倉市・犬山市・扶桑町)合同で就職フェアを開催します。3市2町の企業による合同企業説明会のほか、就職支援セミナーや職業適性診断、就職に関する個人相談など、求職活動中の方の職業生活設計やキャリア形成を支援します。

※最新情報は江南市ホームページをご確認ください。



▲江南市
ホームページ

①合同企業説明会

時間 午前10時から午後1時
場所 1階多目的ホール

②就職支援セミナー

時間 午前10時30分から11時
場所 2階研修室A 定員 20名(先着順)

③職業適性診断

時間 午前10時から午後1時
場所 1階小研修室B
定員 9名(事前予約制 1人40分程度)

④個人相談

時間 午前10時から午後1時
場所 2階研修室B
定員 9名(事前予約制 1人50分程度)

※うち3人は女性限定

※③、④は、事前予約が必要なため、8月1日(火)から9月22日(金)までに江南市商工観光課(☎54-1111メール shoko@city.konan.lg.jp)へお申し込みください。

※事前予約の際は、氏名、年齢、住所、連絡先、現在の状況(在職中、求職中、在学中など)、希望時間をお知らせください。

問合せ 企業支援課 ☎95-1623 江南市商工観光課 ☎54-1111



ウィル大口NEWS

VOL.44



教室詳細はホームページをご覧ください↑

2期
9月スタート
短期教室
生徒募集

幼児体操教室

マットや跳び箱、平均台を使用しながらのサーキット運動など、親子一緒に楽しく身体を動かしませんか? 初めての方も先生がサポートします。

無料体験教室

日にち 9月7日(木) 対象 2、3歳児
申込み 8月24日(木) 午前10時からwebにて開始



キッズダンス教室

10回のレッスンでストリートダンスをベースとした振付を踊る教室です。ステップを覚えて、みんなでかっこよく踊りませんか? 学年に合わせてクラスが選べます。

無料体験教室

日にち 8月21日(月) 対象 年中から小学6年生
申込み 8月6日(日) 午前10時からwebにて開始



教室一覧 多種目スポーツ/水泳/サッカー(尾張FC)/幼児体操/園児体操/小学生体操/チアダンス/キッズダンス/硬式テニス/ソフトテニス/バレーボール/フィールドホッケー/柔道/SUPヨガ/のびのび健康体操/健康麻雀/うたごえ喫茶/プログラミング/イングリッシュスクール

指定管理施設 オークマグラウンド/オークマ温水プール/わかしゃち国体記念運動公園/秋田グラウンド/河北グラウンド/総合テニスコート/大口町テニスコート/大口町野球グラウンド/ゲートボール場/健康文化センター(ほほえみプラザ)

NPO法人ウィル大口スポーツクラブ事務局 オークマ温水プール2階 (月曜・火曜休業日) ☎95-1313
水曜日から土曜日 午前10時から午後6時/日曜日 午前10時から午後5時 (午後0時30分から1時30分除く)

町道小口線・町道役場前線を 供用開始します

供用開始日(予定日)

8月28日(月)午前9時

町道小口線・町道役場前線計760メートルの区間が利用可能になります。

今回開通する区間は、県道小口岩倉線(下小口三丁目交差点)から樋田橋の区間と、役場前線の全線となります。また、道路が整備されることにより、これまで地域内の生活道路に進入していた車両が減少し、交通安全にも寄与するものと考えられます。

なお、開通後は図のように交通規制が変わりますので、通行の際はご注意ください。ご理解ご協力をお願いします。



下小口三丁目交差点

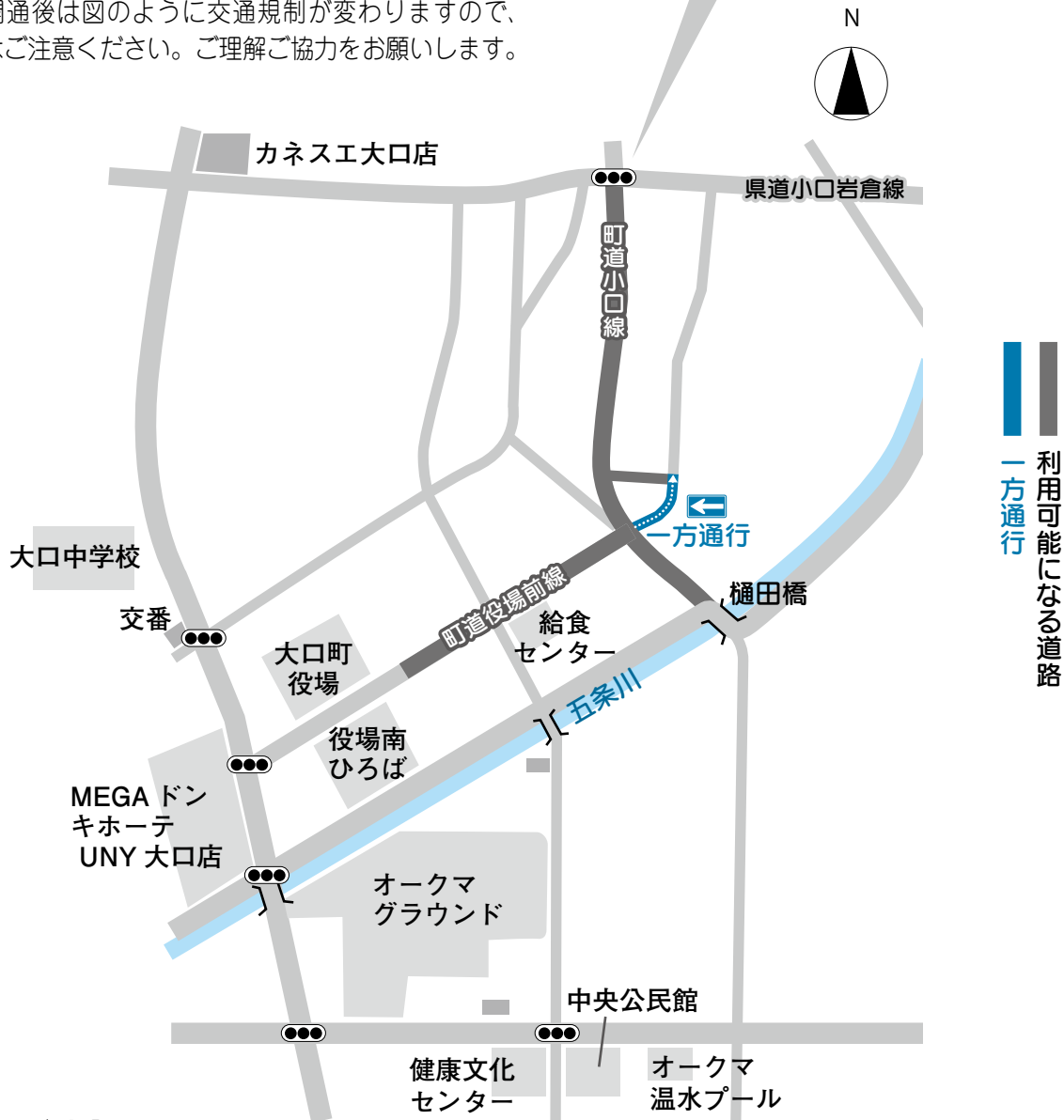

問合せ先 建設課 ☎95-1626

大口町文化協会45周年記念事業

仲秋の宴

〜 琴を奏で

お茶会と俳句の夕べ

大口町文化協会45周年を記念してお茶会を催します。お子さんの参加も大歓迎です。ご家族やお友達を誘って、お気軽にお越しください。

日時 9月30日(土) 午後4時から6時30分

場所 大口町中央公民館2階

視聴覚室(茶会会場) 会議室(待合室)

お茶券(参加料) 1枚 500円

お茶券販売期間 9月15日(金)まで

(定員130名)

販売場所

生涯学習課(中央公民館2階)

午前9時から午後5時まで(土日祝を除く)

当日は琴の生演奏や俳句の披露も予定しています。

主催

大口町文化協会

茶華道クラブ

芙蓉句会

問合せ先 生涯学習課

☎95-33155



作品展に展示する 作品を募集

展示日 11月4日(土)、5日(日)

場所 中央公民館 2階各部屋、ロビー、廊下

応募資格

町内にお住まいの方、お勤めの方

または町内を拠点に活動している団体

▽応募点数 1人1点限り

▽応募方法 申込書に必要事項を記入し、生涯学習課にご提出ください。

※団体で申し込まれる場合は用紙が異なりますので、生涯学習課までお問い合わせください。

▽作品搬入 11月2日(木)

▽作品搬出 11月5日(日)

▽詳細は申し込み時にお知らせいたします。

※展示方法や展示場所は、ご希望に添えない場合があります。また、鍵をかけることができないロビーや廊下での展示となる場合もあります。

※保険への加入は致しません。

事故やケガ、作品の破損および物損等の責任は一切負いかねます。

問合せ先 生涯学習課 ☎95-33155

☎95-33155

令和5年度作品展 申込書 (個人用)

氏名	
住所	
電話番号	— — — — —
作品類別	例/油絵、写真、生け花 等
作品名	
大きさ	(縦 cm×横 cm) または (縦 cm×横 cm×高さ cm)
展示形態(希望)	掛け ・ 置き (どちらかに○をつけてください)

コミュニティバス運行20周年 ~あなたもコミバスでお出かけを!~

第3弾

コミュニティバス PRポスターを募集します!



募集作品 「コミュニティバス」を題材にし、バスの利用を促すような作品であれば、何でも応募していただけます。写真も可。

応募資格 町内にお住まいかお勤め、学生の方。
大口町で活動している団体・事業所の方。
大口町内福祉施設利用者。

応募方法 八つ切り画用紙またはA3相当用紙の作品を、町民活動センター（ほほえみプラザ2階）までご持参ください。

※応募作品は、返却いたしません。

提出期限 9月30日(土)必着

審査 応募作品からコミュニティバスサポート隊が

数点選考後、ふれあいまつりにて人気投票を実施し、1作品決定します。選ばれた作品は、今後PRポスターとして掲示します。

結果発表 広報おおぐち1月号にて発表します。

賞品 ポスターに選ばれた方には、賞品を贈呈します。応募者にも参加賞があります。

注意事項 応募作品の著作権は、主催者に帰属するものとし、大口町コミュニティバス事業の中で無償使用、また展示、広報に公開されること（氏名含む）をご了承の上ご応募ください。応募の際に必要な個人情報は、当事務局において管理し、本企画以外での目的で使用しません。

コミュニティバスサポート隊と一緒に活動して下さるメンバーを随時募集しています。
今後もいろいろ企画していきますので、興味のある方は、ぜひご連絡ください。

回数券・1日乗車券 11枚綴り販売場所

バス車内・喫茶ほほえみ・憩いの四季・御桜乃里・一期一会荘・さくら総合病院・大口町役場会計室

問合せ先 NPO法人まちなっと大口 月曜日から土曜日(祝日除く) 午前9時から午後5時 (正午から午後1時を除く) ☎22-6642

1 全
乗 路
車 線
100円
小学生以下無料
一日乗車券 200円
車内にて販売

大口俳句会

西日受け輝く菩薩練供養

安藤 克典

紫陽花や朝青々と輝きて

渡辺すみ子

早苗田にうつる景色やゆーらゆーら

宮下 裕子

涼風や次の絵本をせがまれて

安藤 亮子

芙蓉句会

山麓の苔青き寺風渡る

平本のり子

木の芽あへ割りばしに色移りある

水野 邦子

滝の音近くに聴こゆ九輪草

大野 正子

幼子や葉だけ残せり桜餅

大森恵美子

穂の多く付くを選ぶ子小判草

桑原さと子

大口川柳クラブ

上トロを頼む夫の誕生日

高橋あや子

物価高老いの外出まで止める

日比野文字

子育てへ受け継ぐ母の子守歌

安藤 久子

病氣した猫へぶっ飛ぶパート代

天野 信和

妻の目も借りて戸締り確かめる

吉田 雄亮



花火・火遊びによる火災防止

花火は楽しく安全に遊びましょう

夏の風物詩でもある花火は見てもやっても楽しいものです。しかし、ルールやマナーを守らなければ思わぬ火災や、やけどを負うなどの事故につながります。

花火で遊ぶ時の注意点

大人と一緒に遊びましょう

子供たちだけで隠れて遊び、事故を起こした例が少なくありません。大人が積極的に参加して花火の正しい遊び方を指導してください。



水バケツを用意しましょう

終わった花火は水バケツにつけましょう。火災の危険を防ぐだけでなく、燃えカスなどで庭や道路を汚さず片づけることができます。

ご近所の迷惑にならないようにしましょう

住宅街で花火をするのは、ご近所トラブルの原因にもつながります。人の迷惑にならない時間と場所を選んで遊びましょう。

火傷・熱傷をしたら

応急手当の方法

▽できるだけ早く、水道水などの清潔な流水で患部の汚れを落とすとともに十分に冷やします。

▽衣類を着ている場合は、無理に服を脱がそうとせず衣類ごと冷やします。

▽氷やアイスパックを使って長時間冷やすと、冷えすぎてしまい、悪化することがあるので注意しましょう。

▽火事などで煙を吸ったときは、やけどだけではなく肺が傷ついている可能性があるので、救急車で医療機関に行く必要があります。

▽やけどが大きい場合は、すぐに119番通報をしましょう。



電気器具の安全な取り扱い

電気器具・配線は発火する危険があります！

定期的な点検・清掃をしましょう。



電気器具・配線からの出火による火災も毎年発生しています。少しの注意、点検、清掃によって火災は防ぐことができます。

次のような原因で火災は起こっています

- ▽電気配線の短絡（ショート）
- ▽トラッキング現象（コンセントとプラグの隙間のホコリが湿気をふくみ発火する現象）
- ▽過電流
- ▽電気器具の消し忘れ
- ▽電気器具の近くに燃えやすいものを置いていた

【対策】

できることから始めましょう！

- ◎傷んだコンセントは使用しない。
- ◎コンセントの上に物を乗せない。
- ◎電源プラグ付近のホコリを取り除く。
- ◎タコ足配線をしない。
- ◎コードを束ねない。
- ◎古くなった家電製品は業者に点検を依頼する。

電気火災は、基本的に建物内で起こる火災です。一度起これば消すのは困難となります。起こさないために何ができるのか？それは、少しの注意と点検と清掃です。簡単なことから実践し、火災予防に努めましょう。

問合せ先 丹羽広域事務組合

消防本部 予防課 ☎95-5158

— 普通救命講習会 —

日時 8月19日（土）

午前9時から正午

場所 丹羽消防署 扶桑出張所

申込みおよび問合せ先

丹羽消防署本署 ☎95-5151

大口出張所 ☎95-0119

あなたのお手元に災害時の緊急情報をお知らせする！

防災・防犯メール配信サービス あんしん・安全ねっと

携帯電話からの登録方法 携帯電話から下記メールアドレスへ空メールをお送りください。送信された携帯電話のメールアドレスあてに「本登録」の手順をご案内します。

oguchi@entry.mail-dpt.jp



※ 迷惑防止のためのドメイン指定が必要な方は town.oguchi.lg.jp、アドレス指定が必要な方は bousai@town.oguchi.lg.jp を許可してください。

保育園 幼稚園 だより



大口町立北保育園

木造園舎に建て替わり、7年目を迎えた北保育園。木のぬくもりあふれる回廊では、木曜日を『もくもくの日』として、木に関する絵本の読み聞かせや自然物を使った遊びのコーナー、MOTTAI-NAI工房などを楽しんでいます。なかでも木片に紙やすりがけをしてつくる「森のお守りづくり」は大人気で、木片がツルツルになっていく様を眺めながら、夢中になって紙やすりがけをしています。

SDGsの取り組みでは、『ウルトラぴかぴかだいさくせん！』と題し、回廊外階段をきれいにする活動を続けています。園舎建設の様子や地球にやさしい園舎についても当時の写真や手作り紙芝居を使って、子どもたちに話をし、自園に愛着を持って大切に使うことを伝えていきます。

※MOTTAI-NAI工房

まわりにある自然物や廃材物を組み合わせて遊ぶ、見立て遊び



森のお守りづくり



どんぐりのお話



回廊での絵本タイム

子育て 支援の ご案内



誕生会

8月29日(火)

子育て支援センター 8月生まれ 満1歳と満2歳

児童センター

今月の「なかよし」「ひろば」は、おやすみです。各児童センターで水遊びなどを楽しめます。詳しい日時、各児童センターにお尋ねください。

★「親子de夏まつり」3歳までの親子対象

8月18日(金)

午前10時30分から11時30分
南児童センターにて
お店屋さんごっこなどの遊びを親子で楽しめます。皆さん遊びにきてください。



北児童センターには「なかよしランド」、西児童センターには「チャイルドルーム」、南児童センターには「さんさんるーむ」(平日午前、土曜日に利用できます)という乳幼児親子さん専用の部屋があります。いつでも、気軽に遊びに来てくださいね。

問合せ先

南児童センター ☎95-35208
北児童センター ☎95-7141

子育て支援センター

西児童センター ☎96-0481

8月の楽しく遊ぼう

▽サンサン太陽ニコニコ元気！
未就園児のお子さんとその保護者、妊産婦さん一緒に遊みましょう。

未就園児親子さん、妊産婦さんに利用していただけます。育児相談は常時受け付けています。体操やふれあい遊び・紙芝居等を毎日おこなっています。いつでも、気軽に遊びに来てくださいね。詳しくは子育て支援センターにお尋ねください。

開館時間

午前9時30分から午後3時

問合せ先 子育て支援センター

☎95-36000



資料検索



図書館 だより



翻訳ミステリーコーナー

「翻訳ミステリー」とは、日本語に翻訳された海外の推理小説です。住民の方からのご要望にお応えして新設しました。ぜひ読んでみてください。

かき氷の本

暑い夏に甘くて冷たい「かき氷」の本を読んで涼しい気分になりませんか！

カメレオンのかきごおりや



かき氷 天然氷をつくる



お家でいただく、ごちそうかき氷



映画化おすすめ本です！

リボルバー・リリー

長浦 京／著

小曽根百合は幣原機関で訓練を受け、各国から「最も排除すべき日本人」と呼ばれた美しき諜報員。消えた陸軍資金の鍵を握る少年・細見慎太との出会いが、彼女を戦場へと還らせる…。



春に散る

沢木 耕太郎／著

「俺たちにはまだ、やり残したことがある」40年ぶりにアメリカから帰国したひとりの男。かつてボクシングの世界で共に頂点を目指した仲間と再会して…。



よくある質問

Q 図書館開館中でも中央公民館1階のブックポストに返却してもいいですか。

A 令和4年10月14日から開館中でもブックポストに返却ができるようになりました。

開館時間

午前9時から午後5時

休館日 月曜日・第2木曜日

(祝日を除く)

問合せ先

☎95-30909

資料館 だより

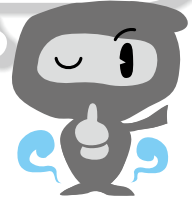

夏の企画展

「かつてラジオ いまもラジオ」を開催

日本でラジオ放送が始まってもうすぐ100年になります。今回の企画展では、当館所蔵の古いラジオやラジオ番組に関わる数々の懐かしい物、珍しい物を展示します。ラジオのチューニング体験や恒例の謎解きもおこないますので、ぜひ夏休みにも親子でお出かけください。
開催期間 9月3日(日)まで



まもなく8月15日終戦記念日を迎えます。今年には終戦から数えて78年、戦争の記憶は年々薄れていくようですが、「戦没者を追悼し平和を祈念する」というこの日の意味を改めて重

く受け止めたものです。

そこで今回は、戦争に関する収蔵品を取り上げます。学徒出陣により海軍特攻隊に所属した方のご遺族から寄贈されたゴーグル付きの飛行帽です。内側には、「製作年月」十八年五月「貸與(与)品」横須賀軍需部」との縫い付けがあります。他にも飛行服や落下傘バッグなどを寄贈していただきました。この兵隊さんは生還できたようですが、多くの若い命が散っていったことを思うと、平和の尊さを改めて思わずにはいられません。



歴史民俗資料館ご利用案内
休館日 月・火・水曜日
※企画展開催中の水曜日は開館 ※祝日は開館
開館時間 午前9時から午後5時
入館料 無料
問合せ先 ☎94-0055

健康文化センター

ほほえみプラザ通信

5階 トレーニングセンター
問合せ先 ☎94-0057



夏休みの過ごし方

長い夏休みが始まりました！自宅で親子一緒に楽しみながらできる運動遊びと、トレーニングセンターの子ども向け教室をご紹介します。

トンネルジャンプ

体でトンネルを作り、子どもがくぐり抜けたり、跳んだりする遊びです。



- ①腕立ての姿勢で、子どもがくぐり抜けます。
- ②うつ伏せになり、子どもがその上をジャンプで飛び越えます。体をよじ登っても大丈夫。
- ①と②を繰り返す。腕立てやうつ伏せをプランクに変えるとまた楽しみながら鍛えることができます。



キッズバレエ教室

時間 (各4回/月)

火曜日 午後4時30分から5時30分(キンダー)
午後5時30分から6時30分(スワン)

水曜日 午後3時30分から4時30分(キンダー)
午後4時30分から6時30分(スワン)

受講料 3,150円

対象 年少から小学1年生(キンダー)
小学2年生(スワン)

体験 530円 ご興味のある方はお越しください。



営業時間 午前9時から午後9時まで 利用料金 一般410円 回数券・月会員券あり シルバー100円 (シルバーは町内にお住いで65歳以上の方) 利用・申込される方は初回登録が必要です。利用カードを作成いたしますので5階フロントまでお越しください。

NPO法人ウィル大口スポーツクラブ事務局 オークマ温水プール2階 (月曜・火曜休業日) ☎95-1313
水曜日から土曜日 午前10時から午後6時/日曜日 午前10時から午後5時 (午後0時30分から1時30分除く)

税 務 だより



税に関する手続きのお知らせ

▽家屋を取り壊したら

登記あり家屋 法務局（春日井市）で滅失登記をしてください。

登記なし家屋 役場税務課で取り壊し届を提出してください。

▽原動機付自転車および小型特殊自動車 廃車・譲渡したら

ナンバープレート・標識交付証明書を持参し、役場税務課で手続きをしてください。

購入したら

販売証明書または譲渡証明書を持参し、15日以内に役場税務課で手続きをしてください。

※住所など申告事項に変更があった場合も手続きをしてください。

▽原動機付自転車および小型特殊自動車以外の手続き場所

三輪および四輪以上の軽自動車

軽自動車検査協会愛知主管事務所

小牧支所

普通自動車・小型自動車・126cc以上の二輪車

中部運輸局愛知運輸支局 小牧自動車検査登録事務所

家屋調査にご協力を

令和5年1月2日以降に完成（新築・増築）した家屋については、令和6年度から固定資産税が課税されるため、対象の方に家屋調査の依頼書を順次発送しています。

これは、建物（居宅・車庫・物置等）の構造や使用されている資材を調査して、固定資産税を算出するためのもので、事前に調査日時を調整し、当日は職員が訪問しておこないます。

調査は、家の中に入らせていただき、建築確認や建築図面などをもとに各部屋の資材を確認させていただきます。ご協力をお願いします。

問合せ先 税務課

☎95-1113



ある日の午後、
お茶飲み友だちと楽しいお喋り

ハモーン博士解説



デートDV

ちょっと聞いてよ、うちの孫、昨日ケガをして学校から帰ってきたんだわ。

えーっ、部活でケガでもしたのかね？

それがねえ、物があたって顔を腫らしたとったわ。

あらまっ、ケンカかね。男の子は元気がね。

違うがね、なんでもガールフレンドにやきもちを焼かれて携帯電話を投げつけられたらしいわ。

さすがイケメン、愛されとるねー。ほんで暴力はいかんね。女の子からの暴力もDVっていつのかね？

ドメスティック・バイオレンス（DV）の中でも、交際相手から受ける暴力行為のことを「デートDV」といっしょに。

DVには、身体的な暴力の他、大声でどなることや、ほかの人のメールを手エックすることなどの精神的な暴力も含まれる。最近では男性側の被害も増えているそうじゃよ。いずれにせよ、相手がか不快に思うことも含め暴力は絶対にダメじゃ。青春は短い。自分のことも相手のことも大切にできる関係づくりをし、楽しい青春時代を過すんじや。

問合せ先 大口町NPO登録団体ハモーン ☎95-11691

もったいないとごみ減量

環境
だより

食べものに、もったいないを、もういちど。

日本の食品ロス（令和3年度）は、523万トン！

日本の食品ロス

年間
約523万t

家庭から排出される量

年間
約244万t

国民1人当り年間19.5kg

大口町の
人口(24,226人)で
計算すると年間472t

大口町から可燃ごみの焼却場（江南丹羽環境管理組合美化センター）に搬入される可燃ごみ搬入量（年間3,331t）に占める割合は約14%です。



問合せ先
環境対策室

☎95-1613

一人ひとりが日ごろから「もったいない」を心掛けましょう。

- 冷蔵庫・家庭内の在庫管理
- 計画的な買い物
- 食べ切り、使い切り、期限表示の理解など、食品を無駄にしない。



生ごみの水切りをしましょう！

調査によると、生ごみ類の約68%は水分です。水切りを十分おこなうと、生ごみの減量に大変効果的です。



ギュッと
しぼる



水に濡ら
さない

野菜の皮などの水分が少ないごみは、はじめから水に濡らさないようにしましょう。



しぼって
乾かす

お茶から、ティーバッグ、コーヒーかすなど水分の多いものは、しぼって乾燥させてから捨てましょう。

メリット

- ①悪臭が減ります。
- ②ごみが軽くなるのでゴミ出しが楽になります。
- ③焼却する際のエネルギー消費を抑えられるため、温室効果ガスの発生を抑え地球温暖化防止に役立ちます。

ご協力ありがとうございました

5月28日(日)、ごみゼロ運動と五条川・合瀬川・矢戸川クリーンアップ活動がおこなわれました。

総勢5,601名(ごみゼロ5,116名、クリーンアップ活動485名)の方のご協力により、町内の道路、水路、河川等に落ちている紙くずやプラスチック、空き缶、ビン等のごみ拾いが一斉におこなわれ、多くのごみを集めることができました。

今後も、活動を続けていきたいと思っておりますので、ご参加・ご協力をお願いします。

お願い

自宅でのバーベキュー



自宅でバーベキューをおこなう場合は、煙や騒音などに配慮して付近の方に一声かけるなど、迷惑がかからないよう心掛けましょう。



お済みですか? お子さんの予防接種

予防接種法に基づく予防接種は公費で接種ができる期間が定められています。母子健康手帳で接種履歴を確認し、お済みでない予防接種は期間内に接種してください。なお、接種時は母子健康手帳と大口町の予防接種予診票が必要です。



予防接種の種類	対象者 (対象期間)
麻しん風しん (MR)	1期…1歳から2歳未満 2期…H29.4.2からH30.4.1生 (年長児相当) ※1
二種混合	H23.4.2からH24.4.1生 (小学6年生) ※1
日本脳炎 ※2	1期…生後90月 (7歳半) に至るまで 2期…9歳以上13歳未満
四種混合 (三種混合、不活化ポリオ)	生後90月 (7歳半) に至るまで
ヒブ、小児用肺炎球菌	生後2か月から5歳未満
B型肝炎	生後1歳未満
水痘	1歳から3歳未満
ロタウイルス感染症	□タリックス 生後6週から24週 □タテック 生後6週から32週
BCG	生後1歳未満
ヒトパピローマウイルス感染症 (子宮頸がんワクチン)	小学6年生から高校1年生相当の女子 ※3

- ※1 MR2期・二種混合予防接種は、令和6年3月31日までが接種期限です。
- ※2 日本脳炎予防接種は平成11年4月2日から平成19年4月1日生まれで1期、2期の接種が終了していない方は20歳未満まで接種できます。
- ※3 キャッチアップ接種対象者である平成9年4月2日から平成19年4月1日生まれで、未接種の方は、令和7年3月31日まで接種できます。

成人男性の風しん抗体検査・予防接種

対象者 昭和37年4月2日から昭和54年4月1日生まれの男性の方で
令和元年度から令和5年度に抗体検査を受けていない方

実施期間 令和6年3月31日まで

※無料クーポン券を紛失された方は再発行できます。

健康課に申請してください。(持ち物 運転免許証など本人確認できる書類)
(大口町ホームページより申請書をダウンロードし、郵送による申請も可能です。)



「がんサポート
ほっとライン」のご案内

がんのピアサポーターによる、
がん患者さんとそのご家族を対象
とした電話相談をおこなっていま
す。

ほっとライン
☎052-684-8686

開催日
毎週火・木曜日
土曜日 (月2回)

開催時間
▽午前10時から正午
(受付 午前11時30分まで)
▽午後1時から4時
(受付 午後3時30分まで)

※予約は、NPO法人ミーネッ
ト事務局 (☎052-2252-
7277) まで。

(受付 火曜から土曜 午前9
時30分から午後5時)

※「がんの不安や悩みを聞いてほ
しい」「地域の医療機関の情報
を得たい」「がんの患者会に出
たい」「同じがんの体験者と話
したい」などの「なぐさみ」が利用可
です。

今月の健康俳句 自転車の娘の長き髪 柿若葉 桑原 聡子
今月の健康川柳 たつぶりの花粉を運ぶ 春の風 安藤 久子
※このコーナーは、大口俳句会・大口川柳クラブの皆さんのご協力により、「こころ」の健康づくりの一翼を担っていただいています。

健康講座

運動編

自律神経には交感神経と副交感神経があります。このバランスが乱れると身体の不調につながります。疲れやすい、寝つきが悪いという方、自律神経が乱れているかもしれません。

講座では自律神経を整える体操と、コロナ禍の活動制限から起こる筋力低下を改善する体操をおこないます。ぜひ健康講座にご参加ください。

日時 **8月30日** 水 午前9時30分から11時

場所 ほほえみプラザ4階 ほほえみホール

内容 ◎ **自律神経コンディショニング**
◎ **自宅で簡単！正しい筋力トレーニングの方法**

講師 健康運動指導士 長谷川弘道さん

対象者 大口町にお住まいの方

持ち物 筆記用具、水分、動きやすい服装、体操時の敷き物（ヨガマットやバスタオル等）

定員 30名程度（先着順）

申込み期限 8月25日（金）

問合せ先 健康課 ほほえみプラザ1階 ☎ 94-0053



食生活編

コロナ禍の活動制限に伴う生活や食習慣の変化や健診結果から見える体のサインを読み解き、元気に動ける体づくりのための食事内容や食習慣をアドバイスします。

日時 **9月14日** 木 午前9時30分から11時

場所 ほほえみプラザ1階 多目的室

内容 ◎ **「食べすぎか足りないか」食事バランスチェック**
◎ **動ける体づくりに欠かせないたんぱく質の摂り方**

講師 健康課 管理栄養士

対象者 大口町にお住まいの方

持ち物 筆記用具、水分、健診結果等

定員 30名程度（先着順）

申込み期限 9月8日（金）

問合せ先 健康課 ほほえみプラザ1階 ☎ 94-0053



正規職員採用候補者募集



採用日 令和6年4月1日

募集職種	採用予定人数	受験資格	
		学歴等	年齢要件
一般事務職	4名程度	短期大学程度以上卒業見込みまたは卒業した方	平成6年4月2日以降に生まれた方
一般事務職 (障がい者)	若干名	短期大学程度以上卒業見込みまたは卒業した方で、障がい者手帳(身体障害者手帳、療育手帳または精神障害者保健福祉手帳)の交付を受けている方	昭和59年4月2日以降に生まれた方
保育士	2名程度	短期大学程度以上卒業見込みまたは卒業した方で、保育士の資格を有するか令和6年3月末までに取得見込みの方	平成6年4月2日以降に生まれた方
技術職 (土木・建築)	1名程度	土木または建築に関する学科を専攻し、短期大学程度以上卒業見込みまたは卒業した方	
保健師	1名程度	短期大学程度以上卒業見込みまたは卒業した方で、保健師の資格を有するか令和6年3月末までに取得見込みの方	昭和59年4月1日以降に生まれた方
保育士 (経験者)	1名程度	保育士の資格および5年以上の保育士経験を有する方	
技術職 (土木・建築) (経験者)	1名程度	5年以上の土木技師の経験または建築関係の経験を有する方	平成6年4月1日以降に生まれた方

第1次試験

試験内容	日時	試験会場
SCOA 作文試験 基礎能力検査 集団討論 事務能力検査 性格適性検査	9月17日(日) 受付 午前8時45分から9時 試験開始 午前9時 試験終了 午後4時頃	ほほえみプラザ 大口町伝右一丁目35番地 ☎94-0051

※公務員試験対策不要です。

※一般事務職(障がい者)の方は、集団討論を免除します。

受験手続 受験申込手続きは、インターネットによる申し込み方法のみです。

申込方法 町ホームページからアクセスし、申し込み手続きをおこなってください。

受付期間 8月7日(月)から28日(月)

8月28日(月)の午後5時15分までに正常にシステムに到着したものに限り受け付けます。

※一般事務職(障がい者)の方は、申込み後に「障がい者手帳の写し」を政策推進課職員グループ(shokuing@town.oguchi.lg.jp)宛てにメールまたは郵送してください。

給与等

初任給/大卒 190,756円 短大卒 174,894円

※経験者は経験年数によって加算があります。

期末勤勉手当【令和4年度実績】4.40月

勤務時間/午前8時30分から午後5時15分

週休日/土曜日、日曜日

休日/祝日、年末年始(12月29日から1月3日)

年次有給休暇(初年度)/4月1日から12月31日まで
15日付与

愛知県市町村職員共済組合に加入

※詳細は、町ホームページでご確認ください。

問合せ先 政策推進課 ☎95-1617



△町ホームページ

INFORMATION お知らせ

大口町市外局番(0587)



講習会・教室

さくら大学(高齢者教室)

日時 8月4日(金)

午前10時30分から11時30分

(受付午前10時より)

場所 憩いの四季 娯楽室

※送迎バスあります。

対象 おおむね60歳以上の方

内容 特殊詐欺の現状について

問合せ先 憩いの四季

☎95-17309

伝統文化親子教室

日本舞踊を踊りましょう

伝統的な文化を子どもたちに体験、習得してもらい、日本の四季の風情や心を学びませんか。

日時 10月7日(土)から令和6年

1月27日(土) (全10回)

午前9時から正午

場所 ほほえみプラザ

講師 日本舞踊 西川流師範

対象 幼保園児・小中学生

定員 25名(先着順)

参加料 無料

申込みおよび問合せ先 9月9日

(土)までに西川流役員会大口支

部事務担当 大森まで

☎090-0928287-7895



募集

ワークセンター会員入会説明会

日時 8月15日(火)

午前9時30分から11時

場所 ワークセンター会議室

対象 45歳以上の健康で働く意欲のある方

問合せ先 公益社団法人大口町コ

ミュニティー・ワークセンター

☎95-8101

令和5年度明るい選挙啓発
ポスターコンクール作品募集

私たちが豊かで幸せな生活をおくるには、立派な政治がおこなわれなければなりません。

その政治は選挙によって選ばれた人たちによっておこなわれます。

そのためには、選挙が明るく正しくおこなわれなければなりません。

そこで、県内の児童、生徒の皆さんに、明るい選挙を呼びかける印象的なポスターを募集します。

応募規定

内容 明るい選挙を呼びかけることを内容に、自由に表現してください。

応募資格 小中学校の児童・生徒

応募期間 9月1日(金)まで

画材 描画材料は自由(紙や布など、絵の具材料だけに限らない)。

画用紙の四ツ切(542ミリ×382ミリ)、八ツ切(382ミリ×271ミリ)もしくはそれに準じる大きさ。

応募上の注意 応募作品の裏面右下に「市町村名(愛知県から)」「学校名」「学年」および「氏名(ふりがな)」を記入してください。

提出いただいた応募作品の中から、大口町選挙管理委員会において小・中学校それぞれ3点を選考し、愛知県選挙管理委員会へ提出します。

提出先および問合せ先 大口町選挙管理委員会事務局(行政課内)

☎95-16099

その他

輝く女性のための創業塾

扶桑町商工会で「輝く女性のための創業塾」が開催されます。雑貨屋、カフェ、サロンなど創業を目指す女性を対象に、そのノウハウを基礎から解説するほか、一人ひとりの創業計画について具体的なアドバイスが受けられます。

日時 9月6日(水)から10月11日(水)(10月4日を除く毎週水

曜日 全5回)

午前9時30分から午後3時30分

場所 扶桑町商工会館(扶桑町役場隣)

講師 オフィスKEYS代表 中小企業診断士 高木富美子さん

対象 創業を予定している、または創業間もない女性(創業計画が具体的でなくても参加可能)

参加費 無料

定員 10人

申込方法 8月31日(木)までに、

FAX(93-5410)またはメール(into@fusoc.jp)でお申し込みください。

問合せ先 扶桑町商工会

☎93-5111

第48回 大口町商工会

夏のふれあい

フェスティバル

8月19日(土)・20日(日)午後4時から大口町町民会館第1駐車場で開催します。雨天等中止となる場合があります。詳細は、広報8月号の折込チラシもしくはは大口町商工会ホームページをご覧ください。

無料調停相談会

家庭(夫婦・親子等)や民事(交通事故・土地建物等)に関する相談会を無料で開催します。

日時 9月9日(土)

午前10時から午後3時

場所 尾張一宮駅前ビル2階 大会議室

※相談はいつでも無料ですが、現に訴訟や調停になっている事件の相談や法律的な判断を求めるような相談はできません。

※先着順、相談時間は約20分です。

問合せ先 一宮家事調停協会

☎0586-52-5266

「おさけ」のご案内

パーキンソン病や脊髄小脳変性症、多系統萎縮症、多発性硬化症、筋萎縮性側索硬化症(ALS)などの神経系難病の患者さんとその家族のつどいを開催します。

今回は神経内科専門医の方に講話して頂きます。

日時 9月12日(火)

午後1時30分から3時30分まで

場所 江南市布袋ふれあい会館

内容および講師 「みんなで最新の

治療について学ぼう!!!」結フア

ミリークリニック 神経内科医

師 鈴木欣宏さん

申込み期間 9月5日(火)まで

申込みおよび問合せ先 江南保健所 健康支援課 地域保健グループ(難病担当)

☎56-2157

親子ふれあい広場

マイクレッスン(定員15組)

日時 8月17日(木)

午前10時から11時30分

場所 北児童センター

申込み 8月16日(水)

午後5時まで

持ち物 アイメイク道具

※小口城址公園の駐車場をご利用ください。

問合せ先 子どもと文化の森

☎94-1223

航空自衛隊岐阜基地納涼祭

日時 8月30日(水)

開場 午後4時から8時30分

※小雨決行、悪天候等で中止の場合には順延なし。

場所 航空自衛隊岐阜基地 協定

グラウンド内

備考 駐車場はございません。公

共交通機関をご利用ください。

詳細はホームページをご覧ください。

さ。

問合せ先 航空自衛隊岐阜基地渉

外室広報係

☎058-382-1101

県営名古屋空港からのお知らせ

お盆期間中は、空港駐車場が満車になり、駐車できない恐れがあります。空港をご利用の際は公共交通機関もご利用ください。

問合せ先 名古屋空港総合案内所

☎0568-28-5633(午前7時から午後9時)

アルコール専門相談

アルコール問題(依存症など)で悩みを持つご家族が、医師および酒害相談員との相談で、ご本人をどう支えていくか、ご家族がすこやかに毎日を送るにはどのようなしたらよいか等を一緒に考える機会として「アルコール専門相談」を実施します。

日時 8月30日(水)

午後2時から4時

場所 江南保健所

対象者 アルコール問題で悩んでいる家族もしくは本人(犬山市・

江南市・岩倉市・大口町・扶桑

町にお住まいの方に限ります)

費用 無料

※要事前予約

申込みおよび問合せ先 江南保健

所 健康支援課 こところの健康

推進グループ ☎56-2157

無料空家相談会

日時 8月16日(水)

午前10時から午後3時

(正午から午後1時を除く)

(事前予約制、前日正午まで受付)

場所 役場2階 相談室

相談員 愛知県宅地建物取引業協会から派遣された空き家マイス

ターまたは不動産相談員

予約および問合せ先

まちづくり推進課(役場2階)

☎95-1614

子どもの人権10番強化週間

いじめ、虐待など、子どもの人権に関わる悩みごと、心配ごとなどの相談に応じます。

相談日時および電話番号

8月23日(水)から29日(火)

午前8時30分から午後7時

※土、日は午前10時から午後5時

☎0120-007-110

LINEによる人権相談

アカウント名 SNS 人権相談

検索ID @snsjinkensoudan

問合せ先

名古屋法務局人権擁護部

☎052-952-8111

INFORMATION お知らせ

大口町市外局番(0587)

市民後見人養成研修 説明会

市民後見人養成研修を受講するためには、左記のいずれかの説明会に参加することが必須となります。説明会終了時に、市民後見人養成研修の申込み用紙を配付します。

日時	会場	講師	定員
8月20日 (日)	岩倉市生涯学習センター 研修室	漫才師 青空一風さん (東京都足立区市民後見人)	100人
8月26日 (土)	小牧市ふれあいセンター 大会議室	尾張東部権利擁護支援センター長 住田敦子さん	60人
9月6日 (水)	大口町ほほえみプラザ 多目的室	金城学院大学教授 朝倉美江さん	50人
9月14日 (木)	扶桑町中央公民館 講義室	司法書士 松尾健史さん	40人

対象者 小牧市・岩倉市・大口町・扶桑町に、お住まいまたはお勤めの方
参加費 無料

申込み方法

- ①氏名、②連絡先、③住所、④年齢、⑤職業、⑥参加会場、⑦配慮の必要な方はその内容を、電話、FAX、またはホームページのいずれかの方法で尾張北部権利擁護支援センターへお申込みください。



問合せ先

尾張北部権利擁護支援センター
☎0568-74-5888
FAX0568-74-5855

奨学金返還支援事業申請月です

受付期間

8月1日(火)から31日(木)
午前8時30分から午後5時15分
※土・日・祝日、正午から午後1時を除く

受付場所

- ▽窓口受付 中央公民館2階 学校教育課
- ▽郵送受付 8月31日(木)必着 〒480-0126 大口町伝右一丁目47番地 大口町教育委員会 学校教育課宛

※詳細は、広報おおぐち7月号10ページをご覧ください。

問合せ先 学校教育課

☎95-4446

高齢者と障がい児・者の総合相談窓口

大口町地域包括支援センター便り

ケアマネジャーってどんな人？

「ケアマネ」という言葉を耳にされたことはありませんか。ケアマネジャーの略称としてよく使われる呼び方で、正式名称は「介護支援専門員」と言います。介護が必要になった時にも、その人らしく望む生活を送ることができるようサポートしていく介護の専門職です。



ケアマネジャーの役割とは？

介護を必要としている人や、その家族の相談に乗り、その人の身体の状態、生活環境に応じて最適な介護サービスが受けられるように調整をおこないます。介護保険サービスには、ヘルパーやデイサービスなどさまざまなサービスがありますが、こうした事業所の数は非常に多く、ご自身で目的に合った事業所を探すことは難しくなっています。そのようなときに、ケアマネジャーがさまざまな事業所の

情報を提供し、希望する事業所を見つけてお手伝いをしてくれます。

ケアマネジャーを探したい時は？

要介護認定を受けた後、実際に介護サービスを利用する時にはケアマネジャーが必要となってきます。事前に、長寿ふくし課、地域包括支援センターへご相談ください。「要支援」「要介護」の認定結果により担当してもらえるケアマネジャーを一緒に探していきます。



地域包括支援センターでは、高齢者、障がい児・者の総合相談を受け付けております。お気軽にお問い合わせください。

問合せ先

大口町地域包括支援センター
☎94-2227



無料相談 大口市外局番(0587)

令和5年

8月

人権相談	16(水)(先着順) 午後1:30~4:00	役場1階会議室 問合せ先 町民安全課 ☎95-1966	内容 いじめ問題等
行政相談	16(水)(先着順) 午後1:30~4:00	役場1階相談室 問合せ先 町民安全課 ☎95-1966	内容 苦情要望等
不動産相談	10(木)(先着順) 午後1:00~4:00	役場1階相談室 問合せ先 町民安全課 ☎95-1966	内容 不動産全般
年金相談	25(金)(予約制) 午前10:00~正午 午後1:00~3:00	役場1階相談室 問合せ先 戸籍保険課 ☎95-1115	内容 年金全般
多重債務者相談	9(水)(予約制 前日の 午後5時まで) 午後6:00~9:00	役場1階相談室 問合せ先 町民安全課 ☎95-1966	内容 サラ金問題等
法律相談	17(木)(予約制) 午後1:00~4:00	役場1階相談室 問合せ先 町民安全課 ☎95-1966	内容 相続、金銭問題等
消費生活相談	15(火)(先着順) 午前9:00~正午	役場1階相談室 問合せ先 町民安全課 ☎95-1966	内容 消費生活全般
登記相談	23(水)(先着順) 午後1:00~3:00	役場1階相談室 問合せ先 町民安全課 ☎95-1966	内容 土地の相続等
家庭児童相談	23(水)(予約制) 午前10:00~午後3:30	北児童センター 問合せ先 こども課 ☎94-1222	対象 児童(18歳未満)の保護者
権利擁護相談	15(火)(予約制) 午後1:30~4:20 予約先 尾張北部権利擁護支援センター ☎0568-74-5888 問合せ先 長寿ふくし課 ☎94-0051	ほほえみプラザ2階相談室	
心配ごと相談	2(水) 午前10:00~午後3:30(予約優先) 16(水) 午前10:00~午後3:30(予約優先) 23(水) 午後1:30~4:30(予約制)	女性相談員、母子・父子自立支援員 女性相談員 高齢・障がい者の弁護士相談	
ふれあいルーム おおぐち	児童・生徒の心の居場所として自立を支援するため、相談・指導をおこないます。 日時 月曜日から金曜日 午前9:00~午後3:00(祝日除く) 場所 白山ふれあいの森 管理棟2階 (入室希望は、学校教育課 ☎95-4446へご連絡ください) 問合せ先 ふれあいルームおおぐち ☎95-7773	場所 ほほえみプラザ2階 社会福祉協議会 ☎94-0060	
就学相談	来年4月に小学校に入学する予定で、お子さんの障がいや成長のことで不安を感じている保護者の方を対象に就学相談窓口を開設しています。 対象者 ①身体に障がいのあるお子さん ②知的発達に遅れがみられるお子さん ③情緒面に不安のあるお子さん ④障がいではないが、成長・発達に遅れがみられるお子さん ⑤病弱・身体虚弱のお子さん 相談方法 ●電話または学校教育課窓口 ●必要に応じて小学校の見学 相談日時 毎週月曜日から金曜日 午前8:30~午後5:15 ※祝日および正午から午後1時を除く。 問合せ先 学校教育課 ☎95-4446		

1	火	
2	水	
3	木	
4	金	さくら大学(23)
5	土	
6	日	
7	月	図休
8	火	
9	水	戸籍保険課窓口延長日 午後7時まで
10	木	図休
11	金	
12	土	
13	日	
14	月	図休
15	火	ワークセンター会員入 会説明会(23)
16	水	無料空家相談会(24)
17	木	親子ふれあい広場(24)
18	金	
19	土	普通救命講習会(14) 夏のふれあいフェス ティバル(23)
20	日	↓
21	月	図休
22	火	
23	水	戸籍保険課窓口延長日 午後7時まで
24	木	
25	金	
26	土	
27	日	大口猫の会議渡会(7)
28	月	図休
29	火	
30	水	健康講座(21)
31	木	

戸籍保険課窓口延長日の業務内容
印鑑登録事務、住民票および戸籍
証明書の発行
※住所異動の手続きなどお取り扱い
できない業務もあります。
※()内はページ数です。
※図休は図書館の休館日です。

人口(7月1日現在)	計 24,203人	男性 12,321人(前月比-19人)	女性 11,882人(前月比-4人)
世帯数	9,980世帯(前月比±0世帯)	出生数	(6月届出分) 15人



保健センター行事カレンダー

	事業名	日程	受付時間	対象・内容等
ほほえみプラザ 2階保健センター 【持ち物】母子健康手帳・バスタオル	3歳児健診	2 (水)	午後 1:00 ~ 1:15	令和 2 年 7 月生まれ
	健診 1歳6か月児健診	22 (火)	午後 1:00 ~ 1:15	令和 4 年 1 月生まれ
	4か月児健診	23 (水)	午後 1:00 ~ 1:15	令和 5 年 4 月生まれ
	2歳児歯科健診 ※2歳7か月児は要予約	9 (水)	午後 1:00 ~ 1:15	令和 3 年 5 月生まれ (2歳3か月児) 令和 3 年 1 月生まれ (2歳7か月児)
	母子健康手帳 交付説明会	3 (木) 17 (木)	午前 9:30 ~ 10:00	母子健康手帳発行、妊娠初期の保健指導 (妊娠届出書、個人番号カードを持参)
	相談 7か月児健康相談	8 (火)	午後 1:15 ~ 1:30	令和 5 年 1 月生まれ 身体計測、育児・発育・発達相談、離乳食の話
	子育て相談室 ※相談は要予約	21 (月)	午前 9:00 ~ 11:00	身体計測、発育・発達・食生活・育児に関する相談
	助産師相談 ※要予約	23 (水)	午後 1:30 ~ 2:15	助産師による授乳指導、妊産婦相談
	フレッシュママの会 ※要予約	25 (金)	午後 1:15 ~ 1:30	4か月児健診受診前の赤ちゃんとお母さん 助産師によるベビーマッサージ指導・相談、交流会
	1階栄養実習室 教室	離乳食ミニ講座 ※要予約 (おんぶひも等持参)	8 (火)	①午前 9:00 ~ 9:15 ②午前 10:15 ~ 10:30
健康課 相談	保健師・栄養士による 健康相談 ※要予約	25 (金)	午前 9:30 ~ 11:30	生活習慣病予防、食生活、その他健康についての相談 (第 1・3 金曜日は戸籍保険課で相談受付)
94-00033 1階ロビー	ポールウォーキング自主活動	熱中症予防のため 8 月は休止		
	歩く健康の集い	8 (火) 22 (火)	午前 9:30	ストレッチ体操、1 時間歩行など
長寿なぐし課 地域での介護予防	いきいき 100 歳体操 (多目的室)	毎週火曜	一部 午前 9:30 二部 午前 10:30	重りを使った筋力運動 (動きやすい服装で。フェイスタオル・水分補給用のお茶または水を持参)
	ひだまりの会 中小口コミュニティセンター	25 (金)	午前 10:00	外出する機会の少ない高齢者の方を対象に、レクリエーション・筋力トレーニング等介護予防活動をおこないます。
	しなやかお達者の会 余野学共施設	1 (火) 8 (火)	午前 10:00	介護予防のための筋力トレーニングを中心とした運動・その他レクリエーションをおこないます。
	しなやかお達者の会 豊田学共施設	8 (火) 22 (火)		



社会教育の振興に尽力

社会教育委員として、長年にわたる地域の社会教育および生涯学習の振興と発展にご尽力された功績が認められ、服部真由美さんが愛知県社会教育委員連絡協議会から表彰を受けました。



▲鈴木町長、青木さん、渥美副学校長

尾北看護専門学校で役立ててほしいと、地域団体活動支援寄附として大口町へふるさと寄附をいただきました。尾北看護専門学校が寄附を基に成績優秀な学生の授業料などを全額支援する制度を設け、大口町在住の青木りなさんが奨学生として選ばれ、町長を表敬訪問しました。渥美副学校長から目録を受け取った青木さんは「とてもありがたいです。患者さんに寄り添える看護師になりたいです」と話しました。

ふるさと寄附を活用させていただきました

6/21 水



南地域福祉セミナー 見守り支え合い勉強会

団塊世代が75歳以上になり、超高齢化社会となる「2025年問題」を目前に控え、大口町南地域自治組織（秋田・豊田・大屋敷）が、地域の見守り支え合いについて考える勉強会を開き、同組織・健康推進委員・民生委員など約60名が参加しました。まず最初に「地域で見守りが必要なの？」「南地域で何が出来る？！？」と題し、長寿ふくし課の近藤祐子さんからお話を聞き、大口町の高齢化率の現状と、地域での見守りの必要性について学びました。

また、後半では、地域で見守り支え合う地域づくりを進めるために「ながら見守りってどんなこと？？」と題し、グループに分かれ意見交換。「個人でのパトロールは不審者に間違われやすいため、見守りをしているワッペンなどを作ったらどうか」「心配な方を見つけた場合の連絡先は？」「高齢者だけでなく、子どもたちの見守りなども兼ねたら防犯にもつながる」など、さまざまなアイデアが出されました。

これらのアイデアは、南地域自治組織福祉部会で整理・検討され、地域の皆さんに報告されます。

6/24 土

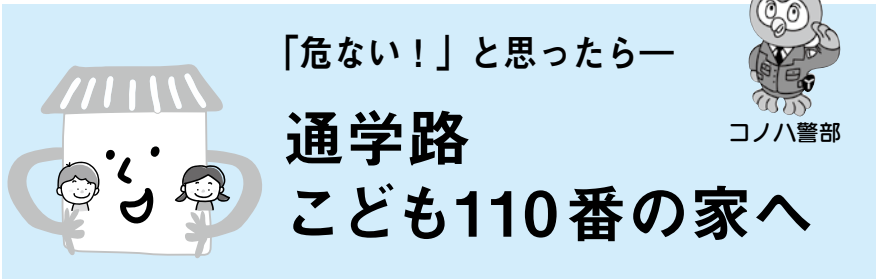

「通学路 こども110番の家」とは？

☆子どもが登下校の時…

- ▼不審な人に声をかけられた ▼車に乗せられそうになった
- ▼知らない人に後をつけられた …など、

身の危険を感じた時に、**駆け込んで助けを求める緊急避難場所**です。町内に41か所設置され、通学路に面した一般家庭や店舗などが、江南警察署から委嘱されています。また、(社)愛知県自動車整備振興会が、町内のクルマ屋さん15か所を「子どもたちを守るクルマ屋さん」として設置しています。



「通学路 こども110番の家」は、この看板が目印です。(①～④1) 詳しい場所などは、各学校へお尋ねください。

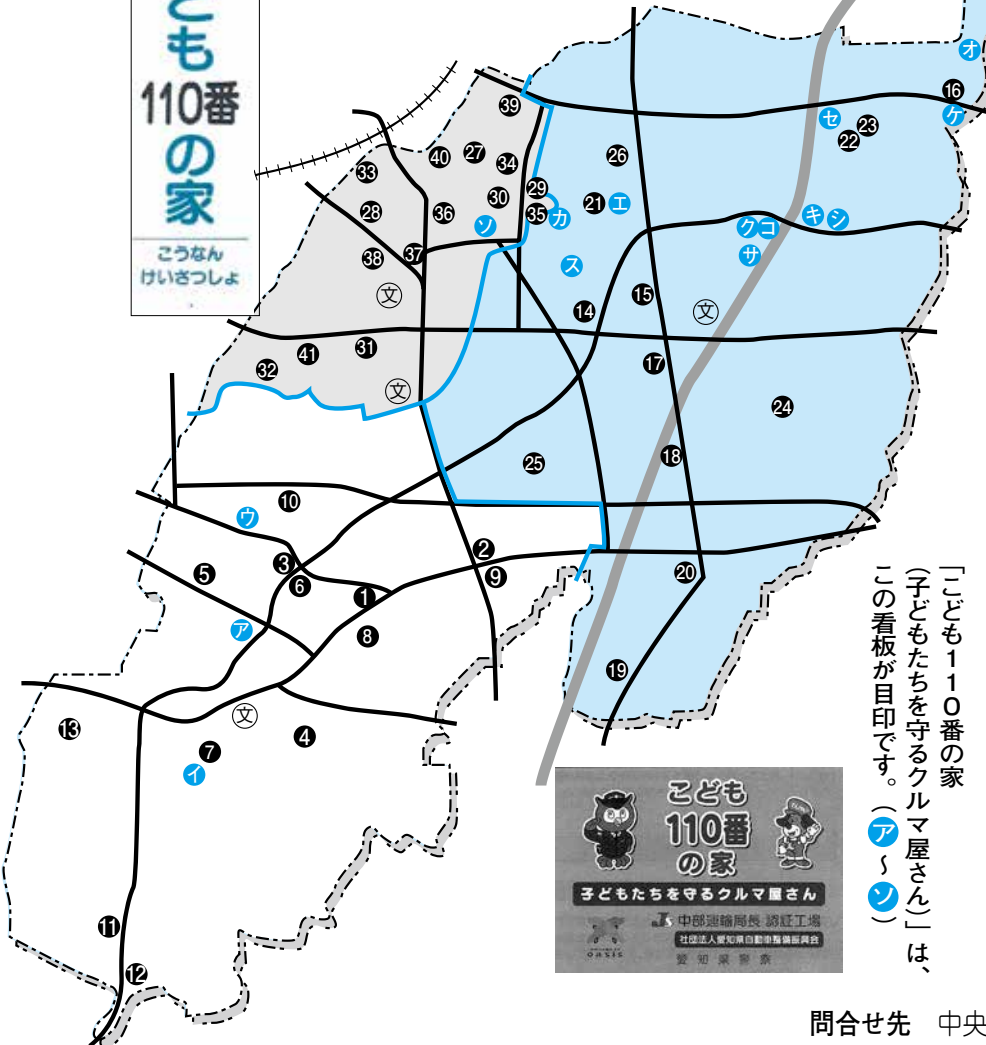

「こども110番の家 (子どもたちを守るクルマ屋さん)」は、この看板が目印です。(ア～ソ)

こども110番の家

一覧(敬称略)

令和5年6月10日現在

番号	小学校	地区	110番の家(氏名・会社名)
①	大口南	大屋敷	大美軒酒店
②		秋田	古池ふとん店
③		大屋敷	丹羽茂文
④		秋田	鈴木延寿
⑤		大屋敷	ヘアースalonオオイケ
⑥		大屋敷	大口一期一会荘
⑦		豊田	大口歯科
⑧		秋田	丹羽消防署大口出張所
⑨		秋田	藤本歯科医院
⑩		大屋敷	丹羽金昇
⑪		豊田	カイフェント工芸社
⑫		豊田	(有)コンポ
⑬		豊田	美容室 Time
⑭	大口北	下小口	神谷鮮魚店
⑮		中小口	ラエスタ
⑯		河北	熊沢建設(株)
⑰		下小口	オークマ(株)
⑱		中小口	カフェタナカ
⑲	外坪		(株)パロマ大口工場
⑳	外坪		大口精糧(株)
㉑	中小口		サイクルショップクラチ
㉒	河北		ラ・モーナ幼稚園
㉓	河北		仙田製作所
㉔	上小口		光栄木材工業(株)
㉕	下小口		御桜乃里
㉖	中小口		(有)近藤製作所
㉗	大口西	さつき	三光商店
㉘		余野	千代美容室
㉙		余野	ドンバル洋菓子店
㉚		余野	藤田政治
㉛		下小口	天野信和
㉜		前小口	前田義則
㉝		余野	東久(株)
㉞		余野	みずの接骨院
㉟		余野	(有)まるさ運輸
㊱		余野	(有)エヌエスケイ
㊲		余野	(株)伊大建設
㊳		余野	(株)斉木建築事務所
㊴		さつき	個別指導 あおい学院
㊵		さつき	明治牛乳 マム柏森
㊶		下小口	(有)大成化工

こども110番の家 (子どもたちを守るクルマ屋さん)

一覧(敬称略)

番号	小学校	地区	110番の家(会社名)
ア	大口南	大屋敷	(有)宮地モーターズ
イ	〃	豊田	(有)松岡自動車
ウ	〃	大屋敷	(有)丹羽オート
エ	大口北	中小口	水野モーターズ
オ	〃	河北	羽黒モーターズ
カ	〃	中小口	葵自動車整備工場
キ	〃	中小口	愛知日産自動車(株)犬山店
ク	〃	中小口	大口自動車(株)
ケ	〃	河北	仙田自動車
コ	〃	中小口	コンコルド
サ	〃	中小口	西日本三菱自動車販売(株)犬山店
シ	〃	中小口	名鉄学園名鉄自動車専門学校
ス	〃	下小口	(有)野田自動車
セ	〃	上小口	スズキアリーナ犬山南
ソ	大口西	余野	小野自動車整備工場

問合せ先 中央公民館2階 学校教育課 ☎95-4446

こんにちは 赤ちゃん

「こんにちは赤ちゃん」の写真を募集しています。

応募いただいた中から抽選で4名の写真を掲載します。

対象 令和5年1月から令和5年3月生まれの赤ちゃん(10月号掲載予定)

応募締切 8月15日(火) 応募方法など詳細はこちらから→



992

令和4年12月生まれ

ゆき

川瀬 由季ちゃん (河北)

いつもニコニコ笑顔の可愛い由季ちゃん。大好きだよ。



993

令和5年1月生まれ

あゆむ

舘林 歩夢ちゃん (余野)

笑顔いっぱいの歩夢。お兄ちゃんと一緒に元気に育ってね。



994

令和4年11月生まれ

れいか

松浦 怜禾ちゃん (河北)

たくさんの幸せをありがとう！元気に育ってね。大好きだよ！



995

令和4年11月生まれ

ななは

小泉 七巴ちゃん (下小口)

素敵な笑顔をありがとう。元気いっぱい大きくなあれ。



○月×日 言葉が出るのが早かった花ちゃん。普通に会話に参加してきます。兄妹でなにやら話しをしている姿や、保育園で習った歌を2人で歌っている

○月×日 知多から電車で行ってきたくれるおばあちゃんが大好きな2人。会えた時は奇声をあげて喜びます(笑)。お散歩に行ったり、おもちゃでゴッコ遊びをしたり。たくさん遊んでもらえます♪

親バカ日誌 No.353

下小口

伊藤

雅幸さん
かおりさん



花ちゃん 碧くん
R3・10生 R2・1生

休日診療		市外局番 (0587)
8月6日	ひじかた整形外科	91-0012
11日	つくしファミリークリニック	94-0294
13日	やすだ内科クリニック	92-3331
20日	坪井クリニック	93-3050
27日	すずいクリニック	96-1114

診療時間 午後2時から5時 午前9時から正午
救急医療情報センター(夜間)
0586-72-1133

姿にはいつもほっこりします。ケンカもよくするけど、片方がいないと「どー?」とお互い気になるよう。2人ともこのまま優しくたくましく育ってほしいです。そして好きなコトを見つけてほしいから、いろいろなチャレンジさせてあげたいです。

