



大口町歴史民俗資料館

冬の企画展 ひなまつり

大口町統計資料(令和5年12月中)

江南警察署で 手続きされた方	運転免許証	70歳以上…4名
	自主返納者数	69歳以下…0名
	運転経歴証明書 交付者数	……………2名

人身事故件数 …………… 13件
犯罪発生件数 …………… 1件

五条川お花見桜 MAP ……………	P2
リフレッシュリゾート施設利用助成事業の申請 ……………	P3
4/1(月)からコミュニティバスのダイヤが変わります ……	P6
スポーツ少年団 活動を見に来てください! ……………	P8

今月の納付金

納期限 4月1日(月)

- 国民健康保険税(10期)
- 介護保険料(10期)

五条川お花見

ぼんぼり設置期間 3月20日(水)~4月15日(月)

役場前・堀尾跡公園 3月20日(水)~4月15日(月)
ライトアップ 午後6時30分~9時30分

桜MAP

💡 ライトアップ場所 🍡 ぼんぼり設置場所
WC トイレ設置場所

※トイレとぼんぼりの設置、ライトアップ期間は、桜の開花状況等によって予告なく変更する場合があります。

大口にぎわい横丁

町内や近隣で活躍するキッチンカーが大集結！
キッチンカーがこだわりグルメを提供します。
大口町産のお米を使ったクラフトビールも販売！

3月29日(金) 午後4時~9時
3月30日(土) 午前10時~午後9時
会場 役場南ひろば

※雨天の場合 町民会館第一駐車場
出店するキッチンカーについては大口町ホームページをご覧ください。



花見橋周辺ライトアップ

南部ルート
中部ルート



55 ヨシツヤ前
大口町コミュニティバス

堀尾跡公園

堀尾氏邸宅跡

おおぐち光燈路

堀尾跡公園でおおぐち光燈路を展示します。

桜の開花に合わせた期間
午後6時から9時 雨天中止



金助桜まつり

4月7日(日) 午前10時~午後3時



北部ルート



17 小口城址公園
大口町コミュニティバス

カネスエ

大口町役場

MEGA
ドン・キホーテ
UNY 大口店

中部ルート



45 大屋敷新田集会所前
大口町コミュニティバス

桜塚古墳

ヨシツヤ

南小学校

北部・中部ルート

至犬山市



12 河北学供前
大口町コミュニティバス

五条川桜並木

パロー

小口城址公園



北小学校

五条川遊覧船 詳しくは17ページ



コミュニティ・ワークセンター
カフェきんもくせい
月曜・水曜・金曜営業
午前9時30分~午後3時
(ランチ午前11時~午後2時)

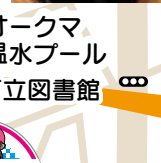

オークマ
温水プール

大口町立図書館



憩いの四季 憩い処 さくら屋

水曜から土曜営業
午前9時~午後4時
(ランチ午前11時30分~
なくなり次第終了)
※金曜日はランチまでの営業



歴史民俗資料館
健康文化センター

至名古屋市



町内五条川片道徒歩で
約1時間30分

町内外周24Km

桜太郎くん 桜子ちゃん



コミュニティバス時刻表

お花見は大口町コミュニティバスが便利です。
金助桜まつり会場の駐車場は限りがありますので、
ぜひ、コミュニティバスをご利用ください。

リフレッシュリゾート施設利用助成事業の申請

令和5年度申請締切日 4月30日(火)まで
令和6年度申請開始日 3月25日(月)から

日々の生活の中で体や心に疲れを感じた時、環境を変えてリフレッシュしてみたいかがですか。町では、そんなあなたを応援するために助成をおこなっています。家族の旅行等にご利用ください。

対象

▽町内にお住いの小学生以上の方
▽町内企業等に通算10年以上お勤めの方、その配偶者およびその小学生以上の子

助成金額

▽宿泊 1人3000円
▽航空利用助成 1人2500円

※FDAなどを利用し、松江市、遠野市、南三陸町の対象施設に宿泊した場合に適用します。

※航空利用助成のみはありません。利用できる期間・回数 4月1日から3月31日の間に1回限り

対象施設

▽日間賀島観光協会加盟施設
▽阿智村観光局加盟施設
▽地方職員共済組合保養所サンヒルズ三河湾
▽あいち健康の森プラザホテル

▽百年草 ▽松江市内宿泊

▽遠野市内宿泊 ▽南三陸町内宿泊

昼神温泉・日間賀島等の利用方法

①利用する施設へ直接予約する(旅行社等による予約は対象外です)。

②生涯学習課窓口か町ホームページから申請書を受け取り、必要事項を記入してください。町外の方は勤務証明書を提出してください。

③予約の確認後、利用券をお渡しします。

④施設に到着後、利用券を受け付けて提出してください。

松江市、遠野市、南三陸町の利用方法

①個人もしくは旅行社等で予約する。

②生涯学習課窓口か町ホームページから「リフレッシュリゾート施設利用助成金交付申請書兼請求書」を受け取ってください。

③宿泊先で申請書兼請求書に宿泊証明を記入しもちろつ。

④申請書兼請求書に必要事項を記入し、申請者本人の金融機関口座の通帳等のコピーを裏面に貼ってください。

※通帳等は、「金融機関名」、「支店

名」、「預金種別」、「名義」、「口座番号」がわかるものを「コピー」してください。

⑤航空運賃助成をあわせて申請される方は、裏面にご利用航空券の半券(原本)を貼ってください。

※航空券に利用者名の記載がない場合、旅行会社の領収書等、飛行機を利用したことが証明できる資料を添付してください。

⑥町外の方は、申請書兼請求書裏面の勤務証明書を提出してください。

⑦申請書兼請求書を生涯学習課へ提出してください。

⑧後日、指定口座へ助成金を振り込みます。

※令和5年度中に、島根県松江市・岩手県遠野市・宮城県南三陸町の宿泊および航空機を利用した場合は、4月30日(火)までに申請してください。

※令和6年度の申請開始日は、3月25日(月)からです。

問合せ先 中央公民館2階 生涯学習課 ☎95-3155



就学援助

経済的な理由で小・中学校に通う児童、生徒の学用品費や給食費などの負担が困難な保護者に、その経費の一部を援助します。該当すると思われる方は、小・中学校または学校教育課へご相談ください。

対象者 令和5年度または令和6年度に次の要件に該当する方

▽生活保護法に基づく保護の停止および廃止

▽町民税の非課税または減免

▽国民年金保険料の減免

▽児童扶養手当法に基づく児童扶養手当の支給

▽国民健康保険税の減免または納期

の延長

▽生活福祉資金貸付制度による貸付け
▽その他、経済的理由による場合等
(世帯状況、所得状況により認定できない場合があります)

問合せ先

学校教育課 ☎95-4446

ひとり親家庭お祝い金贈呈事業

町内にお住まいの、ひとり親家庭のお子さんの卒業と新たな門出を祝して、お祝金を贈呈します。

対象者 大口町児童扶養手当を受給され、今春保育園、幼稚園、小学校、中学校等を卒園・卒業予定のお子さん

がいる世帯
内容 対象となるお子さん1名につき

き、次のお祝金を贈呈します。

▽保育園、幼稚園、小学校等卒業 3000円

▽中学校等卒業 5000円

手続き 社会福祉協議会窓口で受け付けます(代理可)

期間 3月4日(月)から22日(金)

※土、日、祝日は除く

時間 午前8時30分から午後5時15分(都合がつかない場合は相談可)

必要なもの 印かん、母子・父子家庭医療費受給者証または子ども医療費受給者証

代理申請の場合は代理の方の本人確認できるもの(保険証等)

問合せ先

社会福祉協議会 ☎94-00060

大口俳句会

有明の月も映れや初氷

初富士の夜の静寂に輝けり

一瞬の静まりかへる書初や

どんど焼き燃えし手習ひ舞ひ上がる

たつぷりの幣音浴びて初詣

芙蓉句会

鳶鳴ひて大気たいきの震るる冬の空

柿を食ふ順番待てり雀二羽

被災地区に重ぬる記憶冬怒濤どじょう

病室より年越す街の灯かな

遺骨抱く膝の温もり冬夕焼け

大川柳クラブ

百までは使うつもりの足や腰

一晩の宿と食事をねだる野良

笑顔生む楽しい出費お年玉

婚殿のやさしさを継ぐ子や孫ら

湯たんぼの温もりを抱く雪の夜

葉山 忠巳

玉置 修

宮下 裕子

渡辺すみ子

安藤 亮子

桑原 聡子

田中百代

平本のり子

大野 正子

土川 照恵

日比野文子

天野 信和

吉田 雄亮

安藤 久子

数川 謙二

おめでとうございます! 町内小中学校 卒業式&入学式

小学校 卒業式 3/19(火)

南小学校 午前9時15分開式
北・西小学校 午前9時30分開式

中学校 卒業式 3/6(水)

午前9時10分開式

小学校 入学式 4/4(木)

南小学校 受付 午前8時50分から9時
北小学校 受付 午前8時40分から9時
西小学校 受付 午前8時45分から9時10分

中学校 入学式 4/5(金)

大口中学校 受付 午前8時10分から25分

入学式当日は、送付した「就学通知書」を受付へ提出してください。通知書が届いていない方や、欠席をされる方は、学校教育課へご連絡ください。

連絡および問合せ先 中央公民館2階
学校教育課 ☎95-4446



ある日の午後、
お茶飲み友だちと楽しいお喋り

ハモーン博士解説



理想を手放す

娘が「共働きなのに、何で家事もほとんど私がやるの?」っていい出して、何か元気がないんだよね。

ちゃんとやらなきゃって頑張ってるのかもしれないねえ。

生活スタイルが変わっても、どこかで昭和の専業主婦を理想にしてるとあるもんね。

美味しい加工食品や便利な家電製品もたくさんあるから、どんどん楽すればいいんだよ。

そうだよ、家事のハードル下げて、旦那さんにも手伝ってもらいやすいようにしようね。

頑張らないのが、ちょっといいよ。ゆったり続けてって伝えてね!

総務省統計局の調査では、1997

年から共働き世帯が専業主婦世帯を上回る状況が続いており、その差は2022年に約2.3倍になっておる。

また、2021年の社会生活基本調査によると、6歳未満の子どもを持つ世帯における家事関連時間は、夫は1時間54分、妻は7時間28分だそうじゃ。共働き世帯が増えてもなお、妻は夫の約4倍の家事関連時間がある。

働き方や子育て、家事負担など「こつあるべき」という理想に縛られず、意識を変えてみることもや分担の見直しなど夫婦で肩の力をぬくと、その差は縮まっていくのかも? ...じゃ。

参考 総務省「労働力調査特別調査」「労働力調査(詳細集計)」「令和3年社会生活基本調査」

問合せ先 大口町NPO登録団体ハモーン ☎95-11691



ウィル大口NEWS

VOL.51



教室詳細はホームページをご覧ください↑

硬式テニス 教室

内容

園児コース

ボールに触れる楽しさから

ジュニア1部 (小学1年生から3年生)

ラケットを握る~基本

ジュニア2部 (小学4年生から高校生)

基本~ゲーム

成人コース

技術向上・運動不足解消

教室のモットーは?

礼儀正しくマナーを守り、即行動!!

どうすれば上手になりますか?

人によって上達のスピードは違います。楽しく継続していけば、必ず上手になります。

コーチに聞いてみよう!



川瀬 智巳
コーチ

硬式ボールは重そうですが幼児にもできますか?

できます。柔らかいボールと軽くて短いラケットを使用するので、ケガの心配もありませんよ。

テニスに夢中になったきっかけは?

相手とボールがつながるのが楽しかったからです。

教室一覧 多種目スポーツ/水泳/サッカー(尾張FC)/幼児体操/園児体操/小学生体操/チアダンス/キッズダンス/硬式テニス/ソフトテニス/バレーボール/フィールドホッケー/柔道/SUPヨガ/のびのび健康体操/健康麻雀/うたごえ喫茶/プログラミング/イングリッシュスクール

指定管理施設 オークマグラウンド/オークマ温水プール/わかしゃち国体記念運動公園/秋田グラウンド/河北グラウンド/総合テニスコート/大口町テニスコート/大口町野球グラウンド/ゲートボール場/健康文化センター(ほほえみプラザ)

NPO法人ウィル大口スポーツクラブ事務局 オークマ温水プール2階 (月曜・火曜休業日) ☎95-1313
水曜日から土曜日 午前10時から午後6時/日曜日 午前10時から午後5時 (午後0時30分から1時30分除く)

シリーズ 107 **大口町コミュニティバス** について 紹介します！

4/1(月)からコミュニティバスのダイヤが変わります

4月1日より「自動車運転者の時間外労働の上限」について法改正がおこなわれます。これに伴い、本町のコミュニティバスのダイヤ等も見直さざるを得なくなり、減便やルート変更等が生ずることとなります。

ご利用いただいている皆さんにはご不便をおかけいたしますが、ご理解の程よろしく願いいたします。

今回のダイヤ改正の目的

ドライバーの労働条件は、「自動車運転者の労働時間等の改善のための基準（改善基準告示）」（厚生労働省）によって改善が図られており、4月1日から

新たな改正内容が適用されます。改正後はドライバーの更なる労働条件向上のため、拘束時間や休憩時間等のルールが変更となります。

改正後の改善基準告示要件を満たした上で、これまでの運行を確保するためには、ドライバーの増員が必須となります。しかし、ドライバー不足が全国的な社会問題となっており、それはこの地域でも同様で、ドライバーの増員は困難といわざるを得ません。よって、全ルートにおいて減便し、運行時間を削減することで法令に則った改善基準告示への対応を図ります。

改善基準告示への対応



路線名	変更内容	
基幹ルート	平日朝便	減便
	毎日運行便	減便
	平日夕便	減便、最終便の繰り上げ、発着時刻の変更
北部ルート	平日朝便	減便、発着時刻の変更
	毎日運行便	変更なし
	平日夕便	減便、最終便の繰り上げ、発着時刻の変更、バス停の廃止、ルート変更
中部ルート	平日朝便	バス停の廃止、ルート変更
	毎日運行便	減便、発着時刻の変更、バス停の廃止、ルート変更
	平日夕便	変更なし
南部ルート	平日朝便	減便、発着時刻の変更、バス停の廃止、ルート変更
	毎日運行便	減便
	平日夕便	減便、最終便の繰り上げ、発着時刻の変更、バス停の廃止、ルート変更

順次、各バス停に変更内容の掲示をします。今回の改正内容を反映した新しい時刻表は、3月中旬頃に役場、ほほえみプラザ2階町民活動センター、バス車内等に設置します。（広報紙への折り込みはしません。）

大口町ホームページからもご覧いただけますのでご利用ください。

問合せ先 町民安全課 ☎ 95-1966



コミュニティバスサポート隊と一緒に活動して下さるメンバーを随時募集しています。今後もいろいろ企画していきますので、興味のある方は、ぜひご連絡ください。

回数券・1日乗車券 11枚綴り販売場所

バス車内・喫茶ほほえみ・憩いの四季・御桜乃里・一期一会荘・さくら総合病院・大口町役場会計室

1全路車線 100円 小学生以下無料
一日乗車券 200円 車内にて販売

問合せ先 NPO法人まちなっと大口 月曜日から土曜日(祝日除く) 午前9時から午後5時 (正午から午後1時を除く) ☎ 22-6642

リレーインタビュー

大口町で活躍する社長さんをリレー形式でご紹介いただき、住民有志のおおぐち宣伝部が、大口町にある企業の素晴らしさと、社長さんの人柄をご紹介します企画です。



座右の銘は「一步前へ！」

株式会社シンエイ

代表取締役

丹羽嘉英さん

Profile

昭和50年生まれ

趣味 映画鑑賞 地下室にスクリーンとプロジェクターを設置してマイシアターにしています。バイク、ゴルフ、お酒、温泉

創業 昭和42年4月

設立 平成2年8月

所在地 大口町大屋敷一丁目163番地

従業員数 10名

どんな仕事をしている会社ですか？

主に（株）青山製作所様の仕事を請け負っています。

手作業による簡単な組付け作業、シール貼り、バリ取り、選別、箱詰め、袋詰め、梱包など、約100名の内職者さんが在籍しており、小ロット、スポット作業にも短納期で対応しています。



大切にしていること

中途半端にならないように、一生懸命にやっている人に失礼にならないように、なんでも全力にやること。できる限り「承知しました。ありがとうございます」という気持ちで断らないことを心がけています。

社長ヒストリー

18歳で入社、20歳の時に先代が他界し、社長に就任しました。

ももとはプレス加工の会社でしたが、世の中の変化に合わせて、軽作業に特化した業務にシフトチェンジしていきました。

苦労したことは、2008年リーマンショックが起こり、そのあとすぐ2011年に東日本大震災が起きて、再び売上げが落ちたこと。この時はやめようまで考えました。何より突然父が他界し、右も左もわからないまま社長になってしまった時が大変でした。その時に家族、お客様、諸団体、地域の方々等に支えられ、今があります。

現在は丹羽ライオンズクラブに入会し、その時の恩返しができるように努めています。人のご縁、つながりを大切に、奉仕する心を持つことを心がけています。

会社のスター☆彗

自動車は人の命を預かる乗り物です。安全を保つため製品の品質は保たれなくてはいけません。そのために全品の品質チェックをおこなっています。彼女たちは品質を守る弊社のスターです。



社長からメッセージ

現在、消防団の副団長をしています。近年団員は減少傾向にあり、定員数を割っています。大きな災害が起きた際は地域住民の力が必要不可欠になります。住民全員が防災意識を高め消防団員が増えることを希望します。

取材後記

若くして社長になられ、仲間とのつながりをととても大切にされている素敵な社長さんでした。これからも応援しています。

byしづ江

大口町元気なまちづくり事業

絵夢クラブと共に、多彩な心が輝く合同作品をつくろう

障がい者を含む会員が絵画活動を楽しむ絵夢クラブと一緒に、合同作品を創る方を募集します。絵画に限らずパッチワークや折り紙など、壁面に展示できる作品を合わせて、一畳分の大きさの作品に仕上げます。活動時間を共有し、心地よい関わり合いを通して、楽しく自己表現ができる場です。優しい心を表現する時間を一緒に過ごしませんか。

日時 4月から11月までの毎月第2土曜日

午前10時から正午まで

場所 ほほえみプラザ4階 ふれあい3

参加費 各回500円(当日集金)

持ち物 各自の表現活動に必要なと思われる物

主催および問合せ先

大口町まちづくり団体 ボランティア団体笑夢
大口支部 山田 ☎0587-95-6147

大口町元気なまちづくり事業

第30回 大口猫の会 譲渡会

大口猫の会は町内の野良猫の繁殖制限手術をおこない、不幸な命を減らす活動をしています。また、町内の方が保護した猫の家族探しに協力しています。猫を家族に迎えたい方、猫が好きの方、お気軽にお立ち寄りください。

日時 3月10日(日)

午後1時から3時

場所 OLIVE BALLET CLASS

(オリーブ バレエ クラス)

大口町余野三丁目212番地1

近くに駐車場を用意しています。

主催および問合せ先

大口町まちづくり団体
大口猫の会 ☎090-3830-9775

スポーツ少年団 団員募集体験随時受付 活動を見に来てください!

問合せ先 大口町スポーツ少年団事務局
☎95-3155(中央公民館2階 生涯学習課)

大口タイガース (野球)

野球に興味のある子!一緒に楽しく活動しましょう。

対象 小学1年生から6年生

月会費 小学1・2年生 /1,000円

小学3・4年生 /1,500円 小学5・6年生 /2,000円

場所 大口北小学校

練習日 土・日曜日 午前8時から午後4時
(季節により変動)

大口チェリーズ (バレーボール・バドミントン)

仲間とのキズナでつなぐ!

一緒にコートに立ちましょう!

対象 小学1年生から5年生(6年生は要相談)

月会費 小学1・2年生 /1,000円

小学3・4・5・6年生 /2,000円

場所 大口北小学校体育館他

練習日	木曜日	午後7時から9時
	土曜日	午後1時から5時
	日曜日	午前9時から正午

大口オールキングス (野球)

コーチと団員のみんなが和気あいあいと
野球を楽しむアットホームなチームです。

対象 小学1年生から6年生

月会費 1,000円

場所 大口南小学校他

練習日 土・日曜日 午前8時から正午
(試合は午後の日もあり)

大口FC (サッカー)

体力向上と柔軟性・基礎技術の向上そして何より
楽しくをモットーに活動しています。

対象 小学1年生から6年生

月会費 2,000円

場所 上小口グラウンド(他大口町施設)

練習日 土・日曜日

前半 午前8時から10時 後半 午前10時から正午

※時間は変更する場合があります。

詳しくはお問い合わせください。



電力・ガス・食料品等 価格高騰重点支援給付金（追加給付）のご案内

給付対象者

住民税非課税世帯

基準日（令和5年12月1日）において、大口町に住民登録されており、同一の世帯に属する者全員が、令和5年度分の住民税均等割が非課税である世帯

※令和5年1月以降に急激な収入減少があった世帯（家計急変世帯）への給付は、今回実施しません。

※租税条約による住民税の免除を受けた方を含む世帯は、支給対象とはなりません。

※すでに他市区町村で低所得世帯（住民税非課税世帯）向け給付金（3万円を目安とする給付金は除く）の給付を受けた者を含む世帯は、給付対象とはなりません。

※給付対象者と基準日において、同一世帯となっている18歳以下（平成17年4月2日生まれ以降）の児童がいる場合における児童1人あたり5万円の加算給付につきましては、給付開始に向け、現在準備を進めています。関係書類が整い

次第、対象世帯あてに送付しますので、しばらくお待ちください。

給付金額

1世帯あたり7万円 1世帯1回限り

返送書類

支給対象者あてに、郵送で「給付金のお知らせ※」または「確認書」を発送しています。

お手元に届いた「確認書」に記入・確認書類貼付のうえ、長寿ふくし課まで返送してください。

※「給付金のお知らせ」が届いた世帯につきましては、2月14日（水）に振込済ですので、手続きの必要はありません。また、給付対象者であるにもかかわらず、「給付金のお知らせ」や「確認書」が届かない場合は、長寿ふくし課までお問合せください。

返送期限

4月30日（火）当日消印有効
近所にコピー機がない場合

返送する際に必要となります確認書類の写し（コピー）につきましては

ては、役場（戸籍保険課前）およびほえみプラザ（こども課横）にコピー機がありますのでご利用ください（有料）。なお、長寿ふくし課窓口では、コピーをおこないませんのであらかじめご了承ください。

※価格高騰重点支援金を装う「振り込め詐欺」や「個人情報の詐欺」にご注意ください。

問合せ先 長寿ふくし課 ☎94-0051

通帳の記載事項等が変わります

令和6年4月から、大口町からの一部の支払いにおける通帳の記載事項が変わります。

- ①「オオグチチヨウカイケイカンリシヤ」と記載されます。
 - ②請求書が複数あり、支払日が同日になるものについては、合算して振込みしますので、通帳には「合算金額」が記載されます。
- 詳しくは、町ホームページをご覧ください。また、会計室までお問合せください。

問合せ先 会計室 ☎95-1675



(例)

普通預金-1 (兼お借入明細)						
	年月日	記号	お支払い金額 (円)	お預り金額 (円)	差引残高 (円)	備考
旧	24-2-1	200	オオグチチヨウカイケイカンリシヤ	20,000	20,000	444
	24-2-1	200	オオグチチヨウカイケイカンリシヤ	50,000	70,000	333
新	24-2-1	200	オオグチチヨウカイケイカンリシヤ	70,000	70,000	444

大口町地域包括支援センター便り



自宅でできる介護予防体操とは？

日々の生活のなかで、身体を動かしていますか？肩や腰の痛みにより、運動不足になっていると感じている方も少なくないのではないのでしょうか。「いつまでも元気に過ごしたい」という気持ちはあるけれど「年だから無理だわ」とあきらめていませんか？

長く続けるコツは、テレビを見ながら、昼食の後など時間を決めて、まずは1日5分。無理せず、身体を動かして、こころもからだもスッキリしましょう。

自宅でできる体操の紹介

①深呼吸

運動前に身体を整えましょう。鼻から息を吸って、口から吐いてください。

②肩と脇腹伸ばし

肩と脇腹を伸ばし、腕の運動をしましょう。左右交互に腕を上げます。



③ねじり 身体をほぐしていきましょ。左右交互に身体をひねります。

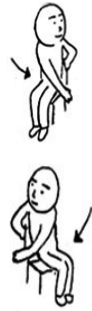

④股関節の運動 足の運動をしましょう。股関節を伸ばします。



⑤膝伸ばし運動 太ももや膝を温め、足の運動をしましょう。つま先もしっかり上げ、膝を最後までしっかりと伸ばします。

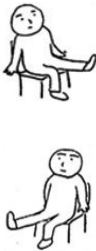

地域包括支援センターでは、高齢者、障がい児・者の総合相談を受け付けています。お気軽にお問い合わせください。

問合せ先

大口町地域包括支援センター

☎94-2227

学校支援ボランティア募集

子どもたちのために、力を貸してください。

地域学校協働本部（大口中学校・地域開放棟内）では、町内小中学校の教育活動をサポートしていただける「学校支援ボランティア」を随時募集しています。

校舎内外の環境整備、図書館の環境整備や整理、授業や行事のサポート等学校のニーズに合わせて活動しています。お力をお貸しいただける



方は、事務局までご連絡ください。
問合せ先 生涯学習のまちづくり実行委員会・地域学校協働本部
☎090-4407-25809
午前8時から午後4時45分まで
※日曜・月曜・祝日休み

	主な内容	曜日	開始時間	活動時間
大口中学校	図書	隔週火曜日	午後1時55分から	1時間程度
	環境	毎週金曜日	午後1時25分から	30分程度
	特別支援学級 授業サポート	時間割による		50分
	学習室見守り	火・木・金	授業後から午後6時30分	
南小学校	環境	毎週水曜日	午前8時30分から	30分程度
	図書	隔週金曜日	午前11時から	1時間程度
北小学校	環境	毎週木曜日	午前9時から	1時間程度
	図書	毎週水曜日	午前10時15分から	1時間30分程度
西小学校	環境	毎週木曜日	午後1時20分から	30分程度
	図書	隔週木曜日	午前11時から	1時間程度

地震の備え 大丈夫ですか？

愛知県は、南海トラフ巨大地震の被害想定エリアに含まれており、内閣府の想定では、大口町でも最大震度5強（一部6弱）といわれています。

地震への備え

家具の置き方、工夫していますか？

家具が転倒しないよう、家具は壁に固定しましょう。
寝室や子ども部屋には、できるだけ家具を置かないようにしましょう。



食料・飲料などの備蓄、十分ですか？

飲料水…1人1日3リットルが目安
非常食…調理せずに食べられるもの、アルファ米、ビスケット、板チョコ、乾パンなど
※ 大規模災害発生時には、「1週間分」の備蓄が望ましいとされています。

非常用持ち出しバッグの準備、できていますか？

自宅が被災したときなど、非常時に持ち出すべきものをいつでもすぐに持ち出せるようにしておきましょう。



ご家族同士の安否確認方法、決まっていますか？

別々の場所にいるときに災害が発生した場合でもお互いの安否を確認できるよう、日頃から安否確認の方法や集合場所などを、事前に話し合っておきましょう。

避難場所や避難経路、確認していますか？

いざ災害が起きた時にあわてずに避難するためにも、ハザードマップで避難場所、避難経路を事前に確認しておきましょう！

地域のつながり

日ごろからの「地域のつながり」が災害時に役立ちます。地域行事などとおして、地域のつながりをつくっておきましょう。
※総理官邸ホームページより抜粋



▲大口町防災ハザードマップ

地震が起きたら

地震はいつどこで発生するかわかりません。
屋内・屋外では注意すべきことが異なります。

自宅で地震が発生したら

揺れを感じたら、身の安全を確保し、すばやく屋外の安全な場所へ避難しましょう。
揺れがおさまったら、**火の確認をおこないましょう。(コンセントやガスの元栓の処置も忘れずに)**
家を出る時にはガス・水道の元栓を閉め、電気のプレーカーはOFFにする。(二次災害防止)



外出先で地震が発生したら

路上 窓ガラス、看板などの落下物からカバンなどで頭を保護して、空き地や公園などの安全な場所に避難しましょう。近くに空き地などが無いときは、建物から離れた安全性の高い場所へ移動する。ブロック塀や自動販売機などには近づかないようにしましょう。倒れそうな電柱や垂れ下がった電線に注意しましょう。

車を運転中 ハンドルをしっかりと握り、徐々にスピードを落とし、緊急車両等の通行スペースを確保し、道路の左側に止め、エンジンを切る。揺れがおさまるまで冷静に周囲の状況を確認して、カーラジオで情報を収集しましょう。避難が必要な時は、キーはつけたまま、ドアロックもしない。車検証などの貴重品を忘れずに持ち出し、徒歩で避難しましょう。





春季全国火災予防運動が始まります

全国統一標語

火を消して
不安を消して
つなぐ未来



運動期間

3月1日(金)から7日(木)

この運動は、一人ひとりが防火防災に関する意識や防災行動力を高めていただくことにより、火災の発生を防ぎ、万が一発生した場合にも被害を最小限にとどめ、火災から尊い命と貴重な財産を守ることを目的としています。

火災予防運動の期間の由来

昭和24年から春・秋の2回火災予防運動をおこなうようになり、実施期間はその年によってまちまちでした。

現在は、「消防記念日」である3月7日を最終日とする一週間が春季の火

災予防運動、そして「119番の日」である11月9日からの一週間が秋季の火災予防運動の期間となっています。

住宅用火災警報器の
設置状況調査に
ついてのお願い



本年も丹羽消防署では、火災時に警報音などで、皆さんに危険をいち早く知らせしてくれる住宅用火災警報器の設置状況調査を実施します。

調査は、丹羽郡内での住宅用火災警報器の設置状況について明らかにし、設置調査の内容を基に、住宅用火災警報器の必要性や設置における注意点などをお知らせするためにおこなうものです。



調査概要

事前連絡なしの戸別訪問調査により、住宅用火災警報器の設置状況を確認します。

調査日時

3月から5月中(平日、午前10時から午後4時30分の間に訪問)

調査場所

丹羽郡内の住宅(約150戸)

※抽出はランダムでおこないます。

調査実施者 丹羽消防署の職員2名

※必ず制服か活動服を着用し、身分証を携帯しています。

調査方法 主に玄関先での5分程度の聞き取り調査です(住宅用火災警報器を実際に作動させる調査も

します)のでご協力をお願いします。

※住宅用火災警報器の作動調査時、お部屋に上がらせていただく場合があります。

※消防署では、住宅用火災警報器の

販売、取り付けはおこないません。

問合せ先

丹羽広域事務組合消防本部

予防課 ☎95-5158

— 普通救命講習会 —

日時 3月16日(土)

午前9時から正午

場所 丹羽消防署 本署

申込みおよび問合せ先

丹羽消防署本署 ☎95-5151

大口出張所 ☎95-0119

あなたのお手元に
災害時の緊急情報を
お知らせする!

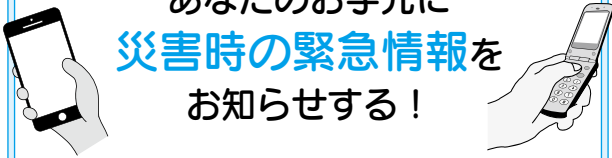

防災・防犯メール配信サービス

あんしん・安全ねっと

携帯電話からの登録方法

携帯電話から下記メールアドレスへ空メールをお送りください。送信された携帯電話のメールアドレスあてに「本登録」の手順をご案内します。

oguchi@entry.mail-dpt.jp

※二次元コードを使用できる機種をお持ちの方は右の二次元コードをお使いください。迷惑防止のためのドメイン指定が必要な方はtown.oguchi.lg.jp、アドレス指定が必要な方はbousai@town.oguchi.lg.jpを許可してください。



保育園 幼稚園 だより



大口町立保育園

地域の方との野菜づくり

大口町立保育園では、食育サポートや地域の方々の力をお借りして年間をおこなっています。土づくりをさせていただいた畑で一緒に苗を植え、水やりや草抜きなどの世話をし、収穫を迎えます。

採れたての野菜を調理員さんに調理してもらって給食に加えたり、鬼まんじゅうなどの手づくりおやつを作ってもらい、おいしくいただきます。この体験をおして、苦手なものが食べられるようになったり、残さず食べようと思いつきかけにもなっています。

また、野菜づくりで地域の方々と交流ができ、社会性や協調性といった生きるために大切な力を身につける貴重な機会となっています。

自分たちで育てた野菜を味わいながら「育てる喜び」「食する喜び」そして「人」「物」への感謝の気持ちが育まれています。



いもほり



夏野菜の収穫



苗植え

子育て 支援の ご案内



誕生会

児童センター 3月12日(火)

3月生まれ 満3歳

子育て支援センター 3月12日(火)

3月生まれ 満1歳と満2歳

児童センター

「なかよし」「ひろば」は、毎月季節に合わせた遊びを親子で楽しみます。

なかよし ★今年度中に満3歳になる親子対象。2歳の誕生日を迎えた親子も参加できます。

毎週火曜日

午前10時30分から11時30分

南・北・西児童センター

3月の遊び

「みんなで遊ぼう!」

ひろば ★3歳までの親子対象

毎週金曜日

午前10時30分から11時30分

南・北・西児童センター

3月の遊び

「香を感じよう!」

北児童センターには「なかよしランド」、西児童センターには「チャイルドルーム」、南児童センターには「さんさんーむ」(平日午前、土曜日)に利用できます。という乳幼児親子さん専用の部屋があります。いつでも、気軽に遊びにきてください。

詳しくは、各児童センターにお尋ねください。

問合せ先 子育て支援センター

南児童センター

☎95-3528

北児童センター

☎95-7141

西児童センター

☎96-0481

子育て支援センター

3月の楽しく遊ぼう

▽「ひらいたひらいた」 みんなの笑顔♡

未就園児のお子さんとその保護者、妊産婦さん一緒に遊びましょう。

未就園児親子さん、妊産婦さんに利用していただけます。育児相談は常時受け付けています。体操やふれあい遊び・紙芝居等を毎日おこなっています。いつでも、気軽に遊びにきてください。詳しくは子育て支援センターにお尋ねください。

開館時間

午前9時30分から午後3時

問合せ先 子育て支援センター

☎95-3528



資料検索

図書館 だより



第170回芥川賞・直木賞

図書館では1月に発表された芥川賞・直木賞受賞作と候補作の特集をおこなっています。

芥川賞受賞作「東京都同情塔」

直木賞受賞作「じもべい」



「八月の御所グラウンド」



若い人に贈る読書のすすめ 2024

公益社団法人読書推進運動協議会は毎年若い人にむけてのおすすめ本を発表しています。現在図書館では発表された本の特集をおこなっています。若いときに読書をするのは、あとの生き方に必ず大きな実りをもたらします。この機会に読んでみてください。

この夏の星を見る

辻村深月／著



雨にシユクラン

こまつあやこ／著



嫌な気持ちになったら、どうする？

中村英代／著



あの日、選ばなかった君へ

阿部広太郎／著

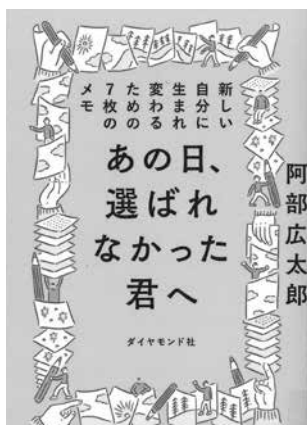

東大8年生

タカサカモト／著



夢の叶え方はひとつじゃない

岡嶋かな多／著



よくある質問

Q 借りている本が読み終わりましたが、図書館にいかないで貸出延長できますか？

A 返却期限内でしたらインターネットから1回(延長した日から2週間)貸出延長ができます。

Q 返却期限内に借りている本を延長しようとしたら、延長ができませんでした。どうしてですか？

A 次の方が予約をしている時は貸出延長ができません。返却期限までに一旦返却していただき、予約をしてください。

開館時間

午前9時から午後5時
休館日 月曜日・第2木曜日
(祝日を除く)

問合せ先 ☎95-300000

好評
開催中

資料館
だより



夏の企画展

「ひなまつり」

1月27日に始まった冬の企画展は、3月10日(日)までとなります。会期終了まであと少し、ぜひ足をお運びください。



3月4日は「ミシンの日」です。ミシン発明200年を記念して1991(平成3)年に制定

されました。

そこで今回は、ちょっと珍しいミシンを紹介いたします。ミシンといえは現在は電動式ですが、かつては人力で動かすものでした。人力で動かすミシンといえは足踏み式が主流で、資料館の常設展示室にも置いてあり

ますが、今回取り上げるのは昭和初期に製造された手回し式ミシンです。構造は足踏み式ミシンと同じですが、針棒を動かすクランクを手(ハンドル)で回すようになっています。片手でハンドルを回しながら縫うのは難しいですが、ケースに入れて持ち運べるのは便利だったようです。



歴史民俗資料館ご利用案内

休館日 月・火・水曜日

※企画展開催中の水曜日および祝日は開館

よび祝日は開館

開館時間

午前9時から午後5時

入館料 無料

問合せ先 ☎94-0055

健康文化センター

ほほえみプラザ通信

5階 トレーニングセンター
問合せ先 ☎94-0057



教室会員
大募集!

3月中だけ!
体験料(530円/1回)

キッズバレエ・キッズダンス
無料

新生活スタートとともに
新しい習い事を挑戦して
みませんか?

●キッズバレエ

日時 火曜日 受講料 3,150円/1か月(4回)

- ①午後4時30分から5時30分(キンダー 4才から小学1年生)
- ②午後5時30分から6時30分(スワン 小学2年生から小学6年生)

日時 水曜日

- ③午後3時30分から4時30分(キンダー 4才~小学1年生)
- ④午後4時30分から5時30分(スワン 小学2年生から小学6年生)

受講料(1か月(4回)) ①②③④ 3,150円

●キッズダンス

日時 金曜日

- ①午後4時30分から5時30分(リトル 年少から小学2年生)
- ②午後5時30分から6時30分(ジュニア 小学3年生から小学6年生)
- ③午後7時から8時(アドバンス 中学生から)

受講料(1か月(4回)) ①②3,150円 ③中学生3,500円 高校生以上4,200円



営業時間 午前9時から午後9時まで 利用料金 一般410円 回数券・月会員券あり シルバー100円(シルバーは町内にお住いで65歳以上の方) 利用・申込される方は初回登録が必要です。利用カードを作成いたしますので5階フロントまでお越しください。

NPO法人ウィル大口スポーツクラブ事務局 オークマ温水プール2階(月曜・火曜休業日) ☎95-1313
水曜日から土曜日 午前10時から午後6時/日曜日 午前10時から午後5時(午後0時30分から1時30分除く)

税 務 だより



固定資産税の口座振替

相続や贈与等によって所有者が12月末までに変更になった場合、令和6年度は現金での納付となります。新所有者で口座振替での納付を希望される方は口座振替の申し込みが必要となります。

なお、新所有者がすでに固定資産税を口座振替で納付している場合は、引き続き口座振替での納付となります。

また、共有名義で所有している資産の持分変更のみをおこなった場合も、新しく口座振替の申し込みが必要となりますのでご注意ください。

廃車手続きはお済みですか

軽自動車、バイク、軽貨物、小型フォークリフト、耕運機、トラクターなどの所有者は、町へ「軽自動車税種別割」を納めなければなりません。

1年分の軽自動車税種別割の課税内容は、4月1日現在の所有状況により判断します。「売り払った」「盗難にあった」「廃棄物処理業者に出した」などの理由で、軽自動車等を現に所有していない方は、廃車の手続きを必ずおこなってください。手続きをおこなわないと、引き続き所有しているものとして課税されます。

年度末は、軽自動車の名義変更、廃車の届出が集中し、窓口が大変混雑します。このため名義変更や廃車の届出は3月中旬までに済ませていただきますようお願いいたします。

廃車の手続きについては、「尾張小牧ナンバー」は小牧市にある軽自動車検査協会、「大口町ナンバー」は役場税務課でおこなってください。

問合せ先 税務課 ☎95-1111-3

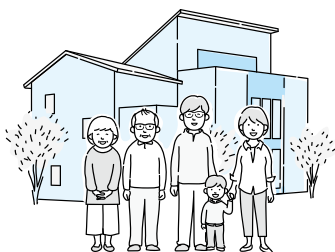

小牧税務署からのお知らせ

インボイス発行事業者の方へ

- 適格請求書(インボイス)発行事業者の登録を受けた方は、消費税の申告が必要です。
- 国税庁ホームページ「確定申告書等作成コーナー」では、消費税申告書の作成・e-Tax送信にも対応しています。ぜひご利用ください。

令和5年分申告の受付期間

個人事業者の消費税 1月4日(木) から4月1日(月)

※2月16日(金)から3月15日(金)については、小牧勤労センターに申告会場を開設するため、税務署では申告相談をおこなっていません。

※税務署の閉庁日(土・日曜日、祝日等)は相談および申告書の受け付けはおこなっておりません。ただし、2月25日(日)に限り、小牧勤労センターにて申告相談をおこないます。

令和5年分申告に係る納期限・振替日

個人事業者の消費税	納期限	4月1日(月)
	振替日	4月30日(火)

問合せ先 小牧税務署 ☎0568-72-2111

環境 だより



問合せ先
環境対策室
95-1613

容器包装プラスチック

容器包装プラスチックの対象は、「プラ」の材質表示マークがついています。



- 袋類 ……菓子袋、冷凍食品袋、インスタントラーメン袋、ポケットティッシュの個袋
- パック類 ……レトルトパック、詰替え用シャンプーなど
- チューブ類 ……ケチャップや歯磨き粉など
- ボトル類 ……シャンプー、リンス
(ボトル類はキャップとボトルを分離する)
- 緩衝材類 ……玉ねぎやリンゴを保護するネット
- カップ・パック類 ……カップめんや豆腐、卵、納豆のパックなど
- その他 ……ペットボトルなどのプラスチック製キャップなど

中身が残っていたり、汚れが付着しないよう、水ですすいで出してください。汚れが落ちない場合は、「その他プラスチック」に出してください。また、レジ袋等に入れてまとめた場合は、中身の確認のため、捨てる際に必ず袋から出してください。



容器包装ではないもの(例)

- 家庭で使用したラップ
- CD・DVD ケース
- テープ・ビニールひも
- 飲料パックのストロー
- ダイレクトメールの封筒
- 本のカバー
- にぎり寿司の中仕切り
- コンビニでもらうスプーン
- バケツ・洗面器・計量カップ

クリーニングのビニール袋、フリーザーバッグ、メール便のビニール製封筒は、「その他プラスチック」に出してください。

きんきひん 禁忌品



集められた容器包装プラスチックは手分別をおこないますので、カミソリや乾電池、ライターなど、危険物(禁忌品)は絶対入れないでください。

公益財団法人日本容器包装リサイクル協会では、定期的に容器包装プラスチックの品質調査をおこなっています。毎年3%未満の異物の混入があります。品質を維持するため、みなさまのご理解とご協力をよろしくお願い致します。

遊覧船の色が朱色に決定!!

松江市からご寄贈いただいた遊覧船の塗装に伴い、皆さんに遊覧船の色を投票していただきました。

	役場	ほほえみプラザ	図書館	憩いの四季	オークマ温水プール	合計
黄色	18	10	13	18	13	72
朱色	28	33	33	36	37	167
茶色	8	6	13	11	16	54
青色	5	38	51	24	17	135
緑色	13	13	22	29	23	100
合計	72	100	132	118	106	528

たくさんの投票にご協力いただき、ありがとうございました。

五条川遊覧船の運航をおこないます

桜の開花にあわせて、9日間の運航を予定しています。

運航日 3月下旬から4月上旬

場所 大口町下小口六丁目150番地

オークマグラウンド(多目的運動場) 北側の五条川

乗船料 大人 700円

子ども 300円(中学生以下)

その他

当日、ご来場ください

(事前予約はありません)。

※詳しい日程については、3月

11日(月)に町のホームページ

や広報無線でお伝えします。



お済みですか?

お子さんの 予防接種



予防接種法に基づく予防接種は接種できる期間（公費で接種ができる期間）が定められています。母子健康手帳で接種履歴を確認し、お済みでない予防接種は期間内に接種を受けてください。なお、接種時には住所地である大口町発行の予防接種予診票が必要です。

予防接種の種類	回数	対象者（対象期間）
ロタウイルス感染症	ロタリックス 2回	出生24週0日後まで
	ロタテック 3回	出生32週0日後まで
BCG	1回	生後1歳未満
B型肝炎	3回	生後1歳未満
四種混合	4回	生後2か月から7歳半未満
ヒブ	接種開始時期により異なる (生後7か月までの開始で4回)	生後2か月から5歳未満
小児用肺炎球菌		
麻しん風しん(MR) ※1	1期 1回	1期…1歳から2歳未満
	2期 1回	2期…H29.4.2からH30.4.1生(年長児相当)
水痘	2回	1歳から3歳未満
日本脳炎 1期 ※2	1期 3回	7歳半未満
日本脳炎 2期 ※2	2期 1回	9歳以上13歳未満(小学4年生に通知済)
二種混合 ※1	1回	11歳以上13歳未満(小学6年生に通知済)
ヒトパピローマウイルス感染症 (子宮頸がん)	3回	小学6年生から高校1年生相当の女子 およびキャッチアップ接種対象者

※1 MR2期・二種混合は、**令和6年3月31日**までに接種してください。

※2 日本脳炎：平成15年4月2日から平成19年4月1日生まれで1期、2期の接種が終了していない方は20歳未満まで接種できます。

成人男性の風しん抗体検査・予防接種



対象者 昭和37年4月2日から昭和54年4月1日生まれの男性の方で
令和元年度から令和5年度に抗体検査を受けていない方

実施期間 **令和6年3月31日**まで

無料クーポン券を紛失された方は再発行できます。健康課に申請してください。(持ち物：運転免許証など本人確認できる書類)

(大口町ホームページより申請書をダウンロードし、郵送による申請も可能です。)

高齢者 肺炎球菌ワクチン予防接種



令和5年度の定期予防接種対象者 ※ただし、過去に「23価肺炎球菌ワクチン」を接種したことがある方は除きます。

65歳となる方 昭和33年4月2日生～昭和34年4月1日生

70歳となる方 昭和28年4月2日生～昭和29年4月1日生

75歳となる方 昭和23年4月2日生～昭和24年4月1日生

80歳となる方 昭和18年4月2日生～昭和19年4月1日生

85歳となる方 昭和13年4月2日生～昭和14年4月1日生

90歳となる方 昭和8年4月2日生～昭和9年4月1日生

95歳となる方 昭和3年4月2日生～昭和4年4月1日生

100歳となる方 大正12年4月2日生～大正13年4月1日生

接種期限 **令和6年3月31日**まで

なお66歳以上の方で、過去に「23価肺炎球菌ワクチン」接種の費用助成をうけたことがない方は、任意予防接種費用助成制度があります。詳しくは健康課へお問い合わせください。

今月の健康俳句 独り言 多くなるなり 事始め 桑原 聡子 今月の健康川柳 外出も ままに成らない 老の足 日比野 文子
※このコーナーは、大口俳句会・大口川柳クラブの皆さんのご協力により、「こころ」の健康づくりの一翼を担っていただいています。

老化はお口から!?



オーラルフレイルとは?

噛めない食材が増えた、むせる、滑舌が悪いなどお口の機能の衰えのことです。衰えはお口から始まり、食生活や人との関わりに影響し、やがて全身の衰えに繋がります。

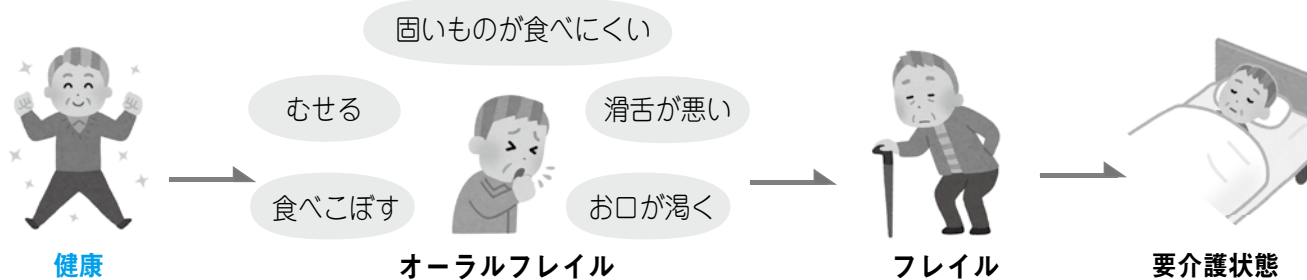

「年だからしょうがない...。」 そう思っていないですか?

お口の中を清潔に保ったり、口腔体操をすることで、お口の機能は維持・向上できます。定期的に歯科医院でお口の状態を診てもらうことも大切です。

セルフケア + 歯科健診 = オーラルフレイル予防

やってみよう! 「唾液腺マッサージ」

唾液が出て、食物を飲み込みやすくなります。食前に行うとより効果的です。

耳下腺マッサージ



10回

指を頬(上の奥歯のあたり)に当て、後ろから前へゆっくりまわす。

顎下腺マッサージ



各5回ずつ

あごのラインの内側のくぼみ部分 3~4か所を順に押していく。

舌下腺マッサージ



10回

あご下の柔らかい部分に両手の親指を揃えてゆっくり押し当てる。

お口の状態をチェック! 「後期高齢者歯科口腔健診」

歯の検査に加え、「噛む力」「飲み込む力」などのお口の機能検査が受けられます。

対象者 75歳以上の方(昭和24年4月1日以前生まれ)

実施期間 令和6年3月31日(日)まで(診療時間内)

実施歯科医院

無料



歯科医院へ直接お申込みください

市外局番(0587)

大口歯科	☎95-3745	丹羽歯科	☎95-6655	本来堂デンタルクリニック	☎96-0817
オーシマ歯科	☎95-6166	藤本歯科医院	☎81-4321	もみの木歯科	☎95-3939
さくら総合病院 口腔外科	☎95-6711	舟橋歯科クリニックCT インプラントオフィス	☎95-7100	ライフデンタル クリニック	☎95-0046

重なお意見等を送られ今後の運リンクします。



講習会・教室

さくら大学(高齢者教室)

日時 3月1日(金)
午前10時30分から11時30分
(受付 午前10時から)

場所 憩いの四季 娯楽室

※送迎バスあります。

対象 おおむね60歳以上の方

内容 リハビリのプロから学び転倒

講師 さくら総合病院 訪問リハビ

リ 成瀬宏司さん

問合せ先 憩いの四季

☎95-1-7309

募集

西つ子里山クラブ会員募集

大口西小学校ビオトープの維持・発展にご協力いただける西つ子里山クラブの会員を募集しています。

▽大口町にお住まい、お勤めのビオトープに興味のある方

▽動植物、昆虫、魚類、鳥類に興味のある方

▽環境保全活動をしてみたい方

▽西小出身で昔遊んだビオトープをこれからも守りたい方

▽自分のお子さんを大口西小ビオトープで遊ばせたい方

活動内容

▽ビオトープの環境整備(生態系調査・樹木剪定)

▽水族館管理▽児童対象の学習会

会合日時 奇数月の第2金曜日午後6時から

会合場所 大口西小学校

※会合への出席や環境整備活動は、可能な範囲でご協力ください。興味をおもちの方はお気軽にご応募ください

問合せ先 西つ子里山クラブ

☎95-5066(大口西小学校)



放送大学入学生募集

放送大学ではテレビ等の放送やインターネットを通して、10代から90代の幅広い世代、約9万人の学生が、大学を卒業したい、学びを楽しみたいなど、さまざまな目的で学んでいます。

心理学・福祉・経済・歴史・自然科学など幅広い分野を1科目から学べます。資料を無料で差し上げていますので、お気軽にお問合せください。

出願期間 3月12日(火)まで

資料請求および問合せ先
放送大学愛知学習センター
☎052-5589-8333

ワークショップ

日時 3月19日(火)

午前9時30分から11時

場所 ワークセンター会議室

対象 45歳以上の健康で働く意欲のある方

問合せ先 公益社団法人大口市コミュニティ・ワークセンター

☎95-8101

その他

航空機救難消防訓練

万が一の航空機事故等発生時の被害を最小限に止めるため、法律等で定められた訓練をおこないますが、本訓練に伴い黒煙が発生しますが、環境に配慮し、灯油の使用は最小限としておりますので、ご理解をお願いいたします。

日時 3月7日(木)

予備日 3月8日(金)

午前5時20分から8時

場所 岐阜基地内

問合せ先 航空自衛隊岐阜基地外
☎058-3382-1101

親子ふれあい広場
おはなし会
日時 3月21日(木)
午前10時から11時30分
場所 南児童センター
申込み 3月20日(水)
午後5時まで

※南児童センターまたは南保育園の駐車場をご利用ください。

申込みおよび問合せ先

子どもと文化の森

☎94-1-2203

地域のみなさまへ 中部電力パワーグリッド(株) 小牧営業所

カラスがハンガー等で作った巣が原因で停電することがあります!!



今年度もカラスの営巣シーズンが到来しました。営巣を発見されましたら、下記の連絡窓口まで情報提供をお願いします。

電柱にカラスの巣を発見したらご連絡を!

0120-929-580

INFORMATION お知らせ

大口町市外局番(0587)

皆さんが、行政に対し、日頃感じている疑問や提案などはありませんか？皆さんの声を町政に反映させるため、「桜さんメール」を設けています。貴お待ちしています。お寄せいただいたご意見等は、内容に応じて担当部署に當に活かされます。大口町ホームページの右記アイコンから該当ページに

新型コロナウイルスの無料接種は3月末まで

新型コロナウイルスの全額公費による接種は、初回接種、秋冬の接種ともに3月31日で終了します。接種をご希望の方は、期間内に余裕を持って受けてください。

4月1日以降は、65歳以上の方および60歳から64歳で対象となる方に秋冬頃に自治体による定期接種がおこなわれます。また、任意接種として、時期を問わず自費で接種していただけます。

(※) 60歳から64歳で、心臓、腎臓または呼吸器の機能に障害があり、身の回りの生活が極度に制限される方、ヒト免疫不全ウイルス(HIV)による免疫の機能に障害があり、日常生活がほとんど不可能な方

問合せ先 新型コロナウイルスワクチン接種推進室(健康課)
ほほえみプラザ1階
☎94-00053

外出支援サービス助成券交付

3月28日(木)から、令和6年度外出支援サービス助成券等を交付します。助成券等の交付を希望される方は、長寿ふくし課へ申請してください。

①対象者(高齢者)

令和5年度(令和4年中)の町民税が非課税で次のいずれかに該当する方

▽満80歳以上の方

▽介護保険の要介護1から5の認定を受けた方

▽満75歳以上の単身高齢者または75歳以上の者のみで構成される高齢者世帯に属する方

②対象者(障がい者)

令和5年度(令和4年中)の合計所得金額が210万円未満の方または障がい等を理由とした収入の急変により同様の状況となる方(詳細は町ホームページをご覧ください)。

▽身体障害者手帳1・2級の交付を受けている方

▽療育手帳の交付を受けているA判定の方

▽精神障害者保健福祉手帳1級の交付を受けている方

▽特定医療費受給者証(指定難病)保持者の方

助成額 タクシー等の基本料金等相当額

助成券の交付枚数

次のいずれかから選択できます。

A. タクシー等助成券48枚

I. タクシー等助成券24枚+コミュニティバス回数券33枚

ウ. コミュニティバス回数券66枚

※発行月により交付枚数が異なります。また、一回限りの交付になりますので、大切に保管してご使用ください。

助成券の使用 乗車1回に1枚有効期間

4月1日から令和7年3月31日

問合せ先 長寿ふくし課

☎94-00051

運転免許証返納者への外出支援制度について

70歳以上の高齢者で、運転免許証を自主返納した方(有効期限が切れ失効した場合は対象になりません)を対象に大口町コミュニティバス回数券22枚を交付します。「運転経歴証明書」または警察署等で交付される「申請による運転免許の取消通知書」をお持ちのうえ、長寿ふくし課へ申請してください。なお、申請は運転免許証を返納後1年以内に1回限りです。

問合せ先 長寿ふくし課

☎94-00051

いきいきカード交付

3月28日(木)から、令和6年度いきいきカードを交付します。交付を希望される方は、身分証明書をお持ちのうえ、長寿ふくし課へ申請し

てください。

利用対象施設

大口町トレーニングセンター、オークマ温水プール

対象者

①65歳以上の方

②身体障害者手帳または療育手帳の交付を受けた方

本人負担額

①1回100円

②月10回まで無料

有効期間

4月1日から令和7年3月31日

問合せ先 長寿ふくし課

☎94-00051

善意

義援金の「協力ありがとうございます」

令和6年能登半島地震災害に対する義援金が、日本赤十字社愛知県支部大口町分区分へ左記のとおり寄せられました。ご協力ありがとうございました。

1月9日から31日まで

66万6275円

問合せ先 長寿ふくし課

☎94-00051



無料相談 大口市外局番(0587)

令和6年

3月

多重債務者相談	13 (水) (予約制 前日の午後5時まで) 午後6:00 ~ 9:00	役場1階相談室 問合せ先 町民安全課 ☎95-1966	内容 サラ金問題等
法律相談	21 (木) (予約制) 午後1:00 ~ 4:00	役場1階相談室 問合せ先 町民安全課 ☎95-1966	内容 相続、金銭問題等
消費生活相談	19 (火) (先着順) 午前9:00 ~ 正午	役場1階相談室 問合せ先 町民安全課 ☎95-1966	内容 消費生活全般
登記相談	27 (水) (先着順) 午後1:00 ~ 3:00	役場1階相談室 問合せ先 町民安全課 ☎95-1966	内容 土地の相続等
家庭児童相談	27 (水) (予約制) 午前10:00 ~ 午後3:30	北児童センター 問合せ先 こども課 ☎94-1222	対象 児童(18歳未満)の保護者
若者の就職相談	22 (金) 午後2:00 ~ 4:30	役場1階相談室 申込みおよび問合せ先 いちのみや若者サポートステーション ☎0586-55-9286	内容 就職の悩み
権利擁護相談	19 (火) (予約制) 午後1:30 ~ 4:20 予約先 尾張北部権利擁護支援センター ☎0568-74-5888 問合せ先 長寿ふくし課 ☎94-0051	ほほえみプラザ2階相談室	
心配ごと相談	6 (水) 午前10:00 ~ 午後3:30(予約優先) 13 (水) 午前10:00 ~ 午後3:30(予約優先) 27 (水) 午後1:30 ~ 4:30 (予約制)	女性相談員, 母子・父子自立支援員 女性相談員 高年齢・障がい者の弁護士相談 場所 ほほえみプラザ2階 社会福祉協議会 ☎94-0060	
ふれあいルーム おおぐち	児童・生徒の心の居場所として自立を支援するため、相談・指導をおこないます。 日時 月曜日から金曜日 午前9:00 ~ 午後3:00 (祝日除く) 場所 白山ふれあいの森 管理棟2階 問合せ先 ふれあいルームおおぐち ☎95-7773 (入室希望は、学校教育課 ☎95-4446へご連絡ください)		

令和7年4月に小学校に入学する予定で、お子さんの障がいや成長のことで不安を感じている保護者の方を対象に就学相談窓口を開設しています。

対象者 ①身体に障がいのあるお子さん ②知的発達に遅れがみられるお子さん ③情緒面に不安のあるお子さん ④障がいではないが、成長・発達に遅れがみられるお子さん ⑤病弱・身体虚弱のお子さん

相談方法 ● 電話または学校教育課窓口 ● 必要に応じて小学校の見学

相談日時 毎週月曜日から金曜日 午前8:30 ~ 午後5:15

※祝日および正午から午後1時を除く。

問合せ先 学校教育課 ☎95-4446

1	金	
2	土	
3	日	
4	月	図休
5	火	
6	水	大口中学校卒業式(4)
7	木	
8	金	
9	土	
10	日	大口猫の会議渡会(8)
11	月	図休
12	火	
13	水	戸籍保険課窓口延長日 午後7時まで
14	木	図休
15	金	
16	土	普通救命講習会(12)
17	日	
18	月	図休
19	火	南・北・西小学校卒業式(4) ワークセンター会員入会説明会(20)
20	水	
21	木	親子ふれあい広場(20)
22	金	
23	土	
24	日	
25	月	図休
26	火	
27	水	戸籍保険課窓口延長日 午後7時まで
28	木	
29	金	
30	土	
31	日	

戸籍保険課窓口延長日の業務内容
印鑑登録事務、住民票および戸籍証明書の発行

※住所異動の手続きなどお取り扱いできない業務もあります。

※()内はページ数です。

※**図休**は図書館の休館日です。

人口 (2月1日現在)	計 24,207人	男性 12,260人 (前月比±0人)	女性 11,947人 (前月比+9人)
世帯数	9,999世帯 (前月比+19世帯)	出生数	(1月届出分) 16人



保健センター行事カレンダー

	事業名	日程	受付時間	対象・内容等
ほほえみプラザ 2階保健センター 【持ち物】母子健康手帳・バスタオル	3歳児健診	6(水)	午後1:00～1:15	令和3年2月生まれ
	健診 1歳6か月児健診	19(火)	午後1:00～1:15	令和4年8月生まれ
	4か月児健診	27(水)	午後1:00～1:15	令和5年11月生まれ
	2歳児歯科健診 ※2歳7か月児は要予約	13(水)	午後1:00～1:15	令和3年12月生まれ(2歳3か月児) 令和3年8月生まれ(2歳7か月児)
	母子健康手帳 交付説明会	7(木) 21(木)	午前9:30～10:00	母子健康手帳発行、妊娠初期の保健指導 (妊娠届出書、個人番号カードを持参)
	7か月児健康相談	12(火)	午後1:15～1:30	令和5年8月生まれ 身体計測、育児・発育・発達相談、離乳食の話
	相談 子育て相談室 ※相談は要予約	18(月)	午前9:00～11:00	身体計測、発育・発達・食生活・育児に関する相談
	発達相談 ※要予約	18(月)	午前9:00～10:30	臨床心理士による相談(対象:就学前のお子さん)
	助産師相談 ※要予約	27(水)	午後1:30～2:15	助産師による授乳指導、妊産婦相談
	母親教室 ※要予約	13(水)	午前9:15～9:30	助産師の話(妊娠中・産後の健康管理と赤ちゃんのお世話)、交流会(母子健康手帳を持参)
1階栄養実習室	教室 離乳食ミニ講座 ※要予約 (おんぶひも等持参)	12(火)	①午前9:00～9:15	令和5年9月～11月生まれ 離乳食初期の話
			②午前10:15～10:30	令和5年4月～6月生まれ 離乳食後期と完了期の話
健康課	相談 保健師・栄養士による 健康相談 ※要予約	8(金) 22(金)	午前9:30～11:30	生活習慣病予防、食生活、その他健康についての相談 (第1・3金曜日は戸籍保険課で相談受付)
94-00533 1階ロビー	ポールウォーキング自主活動	毎週水曜 (20日除く)	午前9:30	ポール体操とポールウォーキング(雨天中止)
	歩く健康の集い	12(火) 26(火)	午前9:30	ストレッチ体操、1時間歩行など
長寿ふくし課 94-00511 地域での介護予防	いきいき100歳体操 (多目的室)	毎週火曜	一部 午前9:30 二部 午前10:30	重りを使った筋力運動(動きやすい服装で。フェイスタオル・水分補給用のお茶または水を持参)
	ひだまりの会 中小小コミュニティセンター	8(金) 22(金)	午前10:00	外出する機会の少ない高齢者の方を対象に、レクリエーション・筋力トレーニング等介護予防活動をおこないます。
	しなやかお達者の会 余野学共施設	5(火) 19(火)	午前10:00	介護予防のための筋力トレーニングを中心とした運動・その他レクリエーションをおこないます。
	しなやかお達者の会 豊田学共施設	12(火) 26(火)		

南地域見守り支え合い勉強会



日常生活のごく一部で、何かをしながらお互いを見守る『ながら見守り』について「見守り支え合い勉強会」が開催されました。

前半は、地域包括支援センター職員から、認知症について正しい理解を深めるとともに身近な方の変化に気付くためのポイントを学び、自分でできる認知症の気づきチェックリストを実施しました。

また、後半では、「地域の健康は、自身の健康づくりから」と題して、軽費老人ホーム一期一会荘の廣江直樹さん、村山陽子さんから脳トレや口腔体操を教わり、自身の健康維持について考える機会になりました。

1/20
土

喜びも悩みも分かち合おう



ツイインズの会

児童センターで毎月第2木曜日に、多胎育児をしている親が交流するツイインズの会(午前10時30分から11時30分)が開かれています。参加費は無料。会員制ではなく妊娠中の方も自由に参加できます。

多胎育児は、労力も1人育児の2倍以上。ツイインズの会では、子どもを遊ばせながら子育ての悩みや知恵を共有できる情報交換の場になっています。

「多胎妊娠がわかった時点から、単体の妊娠に比べ母体の負担が大き」「私に育てられるのか」と不安になります。先輩ママから『双子のあるある』について聞くだけでも漠然とした不安が解消できるので、多胎妊娠が分かったらツイインズの会にぜひ参加してください」と参加者。

問合せ先

北児童センター ☎95-7141

1/11
木





「鬼はそと 福はうち」西保育園で節分行事

2/2
金

2月3日の節分を前に西保育園で豆まきがおこなわれました。

園児は事前に先生から節分の由来について話を聞き、年齢ごとに工夫を凝らしお面作りをしました。また、年長児が節分行事の豆まきをどのようにおこなうか『ごども会議』を開き「怖い鬼でなく、優しい鬼になって、小さい組をまわろう」と決めました。

行事当日は鬼のお面を被り、異年齢児で「おにのパンツ」を元気に踊り、メインイベントの豆まきでは、いつも仲良くしてくれているお兄さんお姉さんが鬼になって登場。小さい組の子どもたちは大喜びで、元気に「鬼はそと、福はうち」と新聞紙の豆をまくと、年長児が「痛い、まいった」と鬼のリアクションをして盛り上がりました。

節分の行事を通し、年長児に年下の子を思いやる優しい気持ちや育まれ、温かい異年齢児の交流ができました。

今後日本の伝統行事を子どもたちに伝え、大切にしていきます。



▲開田雅晶さん



▲丸山慶一郎さん



▲近藤莉斗さん



▲佐竹琉嘉さん



▲小倉悠叶さん



▲会場の中央公民館集会室で

子ども会 紙ひこうき大会

1/14
日

毎年好評の子ども会主催「紙ひこうき大会」が開催され、紙ひこうきをより遠くへ飛ばし、飛んだ距離を競いました。290名の親子が、折り方や飛ばし方を工夫するなど、楽しく参加しました。次回は、8月に開催予定です。

未就学児の部

- 1位 近藤莉斗さん(上小口)
- 2位 倉知柗太朗さん(大屋敷)
- 3位 澤舘美緒さん(萩島)

1年生・2年生の部

- 1位 小倉悠叶さん(上小口)
- 2位 齋藤 巧さん(河北)
- 3位 小原いちかさん(中小口)

3年生・4年生の部

- 1位 丸山慶一郎さん(竹田)
- 2位 秋田孝仁さん(余野東)
- 3位 佐竹天瑠さん(秋田)

5年生・6年生の部

- 1位 佐竹琉嘉さん(秋田)
- 2位 山本煌太さん(秋田)
- 3位 市川竣翔さん(秋田)

中学生以上の部

- 1位 開田雅晶さん(中小口)
- 2位 佐竹 努さん(秋田)
- 3位 田上雅規さん(中小口)

こんにちは 赤ちゃん

「こんにちは赤ちゃん」の写真を募集しています。

応募いただいた中から抽選で4名の写真を掲載します。

対象 令和5年8月から10月生まれの赤ちゃん(令和6年5月号掲載予定)

応募締切 3月15日(金) 応募方法など詳細はこちらから→



1020

令和5年8月生まれ

みお

安達 未桜ちゃん(上小口)

家族みんなで楽しい思い出をたくさん作ろうね!



1021

令和5年7月生まれ

りら

丹羽 凜羅ちゃん(余野)

家族みんなの宝物。明るく元気に大きく育ててね!



1022

令和5年7月生まれ

せんと

今原 千翔 ちゃん(河北)

かわいい千翔くん。たくさん食べて大きくなってね!



1023

令和5年8月生まれ

ひなと

杉山 陽音ちゃん(下小口)

笑顔が素敵な陽音くん。元気いっぱい大きくなってね!



なつてほしいな。
○月×日 11か月になる前に歩き始めたからか、今では走る事が大好きで、追いかけるのが本当に大変。少し前は早歩きでもついていけたのに、今では一緒に走って走っています。

○月×日 好奇心旺盛の孝徳は、気になるものがあればそこに向かってまっしぐら。大人が持っているもの、食べているもの、何でもいつも欲しがって大変…。でもそのおかげかペットボトルのふたを開けたり、服を自分で脱ごうとしたり、ご飯も好き嫌いなく何でも食べてくれるのでありがたいです。これからもなんでも興味関心を持って、いろいろなことに挑戦する子になってほしいな。

親バカ日誌 No.360

秋田

山田 寛明さん

亜実さん
孝徳くん

R4・5生



診療時間 午前9時から正午
午後2時から5時
救急医療情報センター(夜間)
0586-72-1133

休日診療		市外局番 (0587)
3月3日	山田整形外科	92-1100
10日	山田ファミリークリニック	91-0777
17日	みどりクリニック	95-0881
20日	山田外科内科	96-6000
24日	ひじかた整形外科	91-0012
31日	つくしファミリークリニック	94-0294

○月×日 体をこちよこちよされるのが大好きで、いつも大爆笑の孝徳。体をねじって逃げていくのに、すぐに戻ってきます。「もう一回」と指を一本たてておねだりする姿が可愛くて心をズキューンとされるので、孝徳の「もう一回」が終わるまで、永遠に「こちよこちよ」をしています。



Catalog Pocket
多言語アプリ



町政情報
大口町公式

