

Oguchi 4

広報 **おおぐち** あなたと町をつなぐ情報紙

2024
NO.782



第3回
#大口町大好き
絵はがきコンテスト

ゴールデンおおぐち賞



シン・大口西小学校
あらびきさん



満開の桜とお地藏様
江口恵美子さん



満開な桜が見れますように
えんさん



大口町みりよくいっぱい
椎名紗世さん



来て見て!! 踊ろ舞い
吉田 由委さん



さくら満開 笑顔満開
小林江里さん



かりもり大好き!
松苗実希さん



裁断橋
曾我亜月さん



孫との思い出 城址公園
稲垣庸子さん



新田橋でお花見
柳瀬真希さん

大口町統計資料(令和6年1月中)

江南警察署で 手続きされた方	運転免許証	70歳以上…3名
	自主返納者数	69歳以下…0名
	運転経歴証明書 交付者数	3名

人身事故件数 …… 11件
犯罪発生件数 …… 4件

特集 こども家庭センターはあなたの子育てを応援します… P2
大口町犯罪・交通事故発生状況 …… P6
人間ドックの申込みについて …… P8
かかりつけ医を持ちましょう! …… P28

今月の納付金 納期限 4月30日(火)
●固定資産税・都市計画税(前納・1期)

新型コロナウイルス感染症の状況により、掲載しました行事が中止になることがありますので、あらかじめご了承ください。

妊娠・出産からお子さんが18歳に達するまで

こども家庭センターは あなたの子育てを応援します

子どものこと、家庭のこと、自分のこと、
どんなことでも気軽にこども家庭センターで相談ください。



妊娠期

乳児期

幼児期

学童期

青年期（18歳未満）



これまで大口町では、すべての妊産婦・子育て世帯・子どもへのサポート体制として、保健センターの「子育て世代包括支援センター（母子保健機能）」と、こども課の「子ども家庭総合支援拠点（児童福祉機能）」がそれぞれ支援を提供してきました。

4月からは、すべての妊産婦・子育て世帯・子どもへの支援を一層充実させるため、新たに「こども家庭センター（こども課内）」を設置します。妊娠期から子育て期（18歳未満）までのご家庭と継続的につながるために、母子保健と児童福祉が一体的に切れ目なく相談や支援をおこないます。

少子化や核家族化、地域のつながりの希薄化など、社会環境が変化する中で、身近に相談できる相手がないなど、子育てが孤立化しています。現代の子育ては難しさやつらさをとめない、日本の大きな課題である「少子化」や「人口減少」にも拍車をかけています。

こども家庭センターでは、相談者の皆さんのお困りごとに対し状況やご希望をお聴きして、必要な制度や支援につなげることができるよう、社会福祉士や保健師などの相談員が一緒に考えます。

こんな悩みがあるときは「こども家庭センター」へ

妊娠期

- 妊娠出産のことが不安…
- 赤ちゃんのお世話がうまくできるかな…
- 出産の準備で必要なものって…
- 出産後に手伝ってくれる人がいなくて心配…



学童期

- 子どもの情緒が不安定…
- 言うことを聞いてくれないのでイライラして手がでてしまう…
- ゲームや SNS への依存性…



乳児期

- 赤ちゃんが泣き止まない…
- 母乳は足りているかな…
- 離乳食を食べてくれない…
- 子どもの発達が気になる…



困ったことがあれば
お気軽に
ご相談ください！

幼児期

- 子どもと遊べる場所を教えてほしい…
- 仕事に復帰するので子どもの預け先を知りたい…
- 子育てに疲れてしまった…
- 子どもが言うことを聞かないので手が出てしまう…
- イライラして子どもをきつく叱ってしまう…



青年期（18歳未満）

- 学校を辞めてしまい家にひきこもっている…
- 経済的に困っていて…
- 学習意欲がない…
- 思春期の子どもへの接し方



子どもも相談できます

- お父さんやお母さんに怒られてばかり、どうしたらいいの…
- 学校で仲間外れにされている、学校に行きたくない…
- 病気のお母さんのかわりに家事をしていて、自分の時間がない、将来が不安…
- 心の悩みを聞いてほしい…



こども家庭センター

子育て世代包括支援センター (母子保健機能)

妊娠期から子育て期にわたる
総合的相談窓口

子ども家庭総合支援拠点 (児童福祉機能)

虐待や貧困などの問題を抱えた家庭に
対応する相談窓口

統合・一元化

4月
から

こども家庭センター

ほほえみプラザ1階 こども課 ☎ 94-1222



社会福祉士



保育士

保健師



助産師



こども家庭センターは、こども課内に設置され、妊娠期から18歳未満の子どもと子育て期のご家庭に対し、切れ目のない支援をおこないます。

関係機関・サービスと連携します

医療機関

助産所

産後ケア施設

保健所

保育園・幼稚園

児童センター

学校
学校教育課

放課後児童クラブ

児童相談センター
(児童相談所)

福祉相談センター
(福祉事務所)

女性相談センター

警察

乳児院
児童養護施設

母子生活支援施設

障害児相談支援事業所

障害児通所支援事業所

民生委員
主任児童委員

家庭児童相談

子育て支援事業

子育てサークル

等

大口町の主な子育て支援

妊娠	妊婦産婦乳児健康診査 妊娠中や産後、赤ちゃんの健康管理のために、医療機関等で受診する健康診査について受診券を交付して健診費用を補助します。(妊婦 14 回、産婦 2 回、乳児 2 回、新生児聴覚検査 1 回)		
	出産・子育て応援ギフト 妊娠届出時や妊娠 8 か月頃や赤ちゃん訪問時にアンケートや面談をおこない、妊婦さん 1 人につき 5 万円、お子さん 1 人につき 5 万円を支給します。	産前産後サロン 妊娠・出産・子育てに関する悩み等に対し、助産師の相談支援や、悩みを分かち合うお母さん同士の交流をおこないます。	
出産	産後ケア事業 育児不安等がある産後 4 か月頃までのお母さんと赤ちゃんが、宿泊や日帰りまたはご自宅で休養、授乳指導、育児指導等のケアを受けられます。	こんにちは赤ちゃん訪問 生後 4 か月頃までの赤ちゃんとお母さんを対象に、ご家庭を訪問し子育て支援に関する情報提供や育児相談をおこないます。	
	子育て支援センター 保育施設や地域の子育て支援事業等をスムーズに利用できるよう紹介したり、子育て期の悩み等の相談をおこなったりします。乳幼児の親子の交流もできます。	児童センター 乳幼児の親子から 18 歳未満の子どもたちが交流できる遊び、居場所づくりをおこないます。子育ての相談もできます。	
子育て	子育て短期支援事業（ショートステイ） 保護者の方が病気や出産、育児疲れ等で子育てが困難になったときに、一時的に児童養護施設等でお子さんをお預かりします。		
	子育て世帯訪問支援事業 心身の不調等で不安を抱えながら家事や育児をしている妊産婦さんやヤングケアラー ^(※) のご家庭に対し、ヘルパー等がご自宅を訪問し家事や育児の支援をおこないます。(※大人が担うと想定されている家事や家族の世話などを日常的におこなっている子どものこと)	すくすくサポート（ファミリーサポートセンター） お子さんの預かり等の援助を受けたい方と援助をおこないたい方に会員登録をしていただき、相互援助活動に関する連絡・調整をおこないます。	
	保育サービス 一時預かり、延長保育、休日保育、病児病後児保育、幼児教育・保育利用料の無償化	放課後児童クラブ 保護者の方が仕事等により昼間ご家庭にいないお子さんを対象に、児童センター等を利用して遊びや生活の場を提供します。(平日授業終了後から 18 時 30 分まで、町内 4 か所)	
	家庭児童相談 子どもの性格、くせ、しつけや育児の相談に家庭児童相談員が対応します。	相談事業（子育て・ヤングケアラー・虐待） 子育てやお子さんの発達に悩みや不安を抱える親子、日常的に家事や家族の世話をしているお子さんやその周囲の方、友達からのいじめや家族からいやなことをされて悩んでいるお子さん等の相談に対応します。	
	各種手当 ▶ 児童手当…中学校 3 年生までのお子さんを養育している方に手当を支給します。 ▶ 児童扶養手当…18 歳以下のお子さんを養育しているひとり親家庭のための手当です。 ▶ 子ども医療費助成…高校生世代（18 歳到達年度末）までのお子さんについて保険診療内の自己負担分の医療費を助成します。		

大口町 交通事故 発生状況

11件
昨年と比べると増加

令和5年に
町内で発生した
交通事故件数は
1,116 件

交通事故発生状況

	件数	人身事故			物損事故	交通事故 件数合計
		人数				
		死者	重傷者	軽傷者		
令和5年	157	0	3	178	959	1,116
令和4年	139	0	2	157	966	1,105
増減	18	0	1	21	-7	11

自転車乗車用 ヘルメット購入費補助制度

道路交通法の改正により、自転車用ヘルメットの着用が努力義務化されました。これは、自転車乗車中の死亡・重傷事故の多くが、頭部の損傷であることに起因するものです。町ではヘルメットの着用を推進するため、購入費の一部を補助しています。

補助対象者 ▼町内にお住まいで、年度末に満7歳以上満18歳以下となる方（平成18年4月2日から平成

成30年4月1日生まれの方）※申請者は保護者となります。▼町内に住所を有する当該年度末に満65歳以上となる方（昭和35年4月1日以前生まれの方）

※過去に補助を受けた方（着用者は対象となりません）

補助対象となるヘルメット
4月1日以降に購入した、安全認証（SG・JCF・CE EN 1078・GS・CPSCマーク）を受けた新品のもの

※中学校が指定、推奨する通学用ヘルメットは除きます。

補助金額 購入金額の2分の1（上限2000円、10円未満切捨て）

自転車損害賠償責任保険 等への加入義務化

愛知県では、自転車損害賠償責任保険等への加入が義務化されました。自転車加害者となった場合は、傾向にあり、加害者になった場合は、損害賠償責任が生じ、高額な賠償を請求されることもあります。

自動車保険や火災保険の特約等に自転車事故による損害賠償責任が補償に含まれていることがあります。現在加入している保険の補償範囲を確認しましょう。

※1人につき1回、1個限り
※CEマークはCE EN1078のみ補助対象となります。
他のCEマークは対象となりませんので、ご注意ください。

申請に必要なもの
▼申請書兼誓約書・請求書（町ホームページまたは町民安全課窓口にて受領）▼領収書の写し（申請者の氏名・領収日・領収金額・購入相手方・購入品名が記載されたもの）※レシートは不可▼ヘルメットが安全認証を受けていることが確認できる書類（認証マークの提示、またはヘルメット持参）

免許自主返納制度

また、自転車安全整備士が点検整備した普通自転車に貼付されるTSマーク（有効期間は、点検・整備の日から1年間）には、傷害保険と賠償責任保険が付いています。もしものときに備えて、自転車の点検・整備を受けましょう。

加齢による視力低下などで運転が不安な方や、家族から運転が心配といわれたら、運転免許証の自主返納を考えてみましょう。愛知県内の警察署や運転免許試験場で自主返納を受け付けています。

また、返納された方は運転経歴証明書（有料）がで、愛知県警察に登録された「高齢者交通安全サポーター」の店舗で運転経歴証明書等を提示すると割引等の特典を受けられる制度があります。

町ホームページ、町民安全課窓口にて、近隣の高齢者交通安全サポーターの店舗一覧を配布しています。また、返納後、1年以内の方には長寿ふくし課窓口で大町コミュニティバス回数券を交付（70歳以上）しています。

問合せ先 長寿ふくし課

☎94-00051

自転車の盗難被害が増加しています



外出先の駐輪場だけでなく、一戸建住宅やアパートの敷地内に止めておいた自転車が盗まれています。

多くの自転車が無施錠の状態では被害に遭っています。住宅の敷地内でも必ず鍵をかけましょう。

大口町 犯罪

発生状況

昨年と比べると **3件**

減少

令和5年に町内で発生した犯罪件数は

130件

特殊詐欺の被害防止対策

令和5年は、役場や公的機関の職員になりすました特殊詐欺の予兆電話が多発しました。身の危険を感じたら、すぐに警察へ連絡してください。

お金に関する不審な電話がかかってきたときは、次の項目に気を付けてください。

▽言葉巧みな犯人と会話をしないで済むように、在宅時でも留守番電話に設定しておきましょう（犯人は声の録音を嫌がり、電話をきりません）。

▽「電話番号が変わった」などと連絡があったら、必ず変更前の番号にかけて確認をしましょう。

▽お金の要求には「すぐに振り込まない」「1人で振り込まない」「呼び出しに応じない」「知らない人に手渡さない」「郵送等しない」を徹底しましょう。

▽落ち着いて話の要点をメモし、電話をきった後は家族や警察などに相談しましょう。

▽電話の近くに連絡表（相談する家族や警察署電話番号）を貼ってお

きましょう。

▽保険料や医療費等の還付金がATMで返還されることは絶対ありません。



大口町防犯対策補助金

侵入盗や乗物盗といった犯罪被害に遭わないためには、日頃から高い防犯意識を持ち、身近な対策を具体的に実践していく事が大切です。町では、住宅を対象とした防犯対策を施工する方に対し、費用の一部を補助する防犯対策補助金の制度がありますので、ぜひご利用ください。交付申請期間は工事（購入）後、1年間です。

なお、平成22年度以降に交付を受けた世帯は、再度の申請はできませんので、ご注意ください。

補助対象

- ▽玄関の主錠、補助錠
- ▽サッシのガラス、補助錠
- ▽戸板・窓等の錠
- ▽センサーライト

▽防犯用砂利（現地確認要）

▽録音機能付き電話

▽その他防犯対策に特に効果がある対策（テレビ付インターホン、面格子、ガラスフィルム等）

補助金の額

経費の3分の2の額（100円未満切捨て）※限度額1万円

申請に必要なもの

▽大口町防犯対策補助金交付申請書、請求書（町民安全課窓口にて受領、または町ホームページから印刷してください）

▽製品等の規格がわかる書類（パンフレット・説明書等）

▽購入品の詳細が分かる領収証（発行責任者の氏名が記入された原本）またはレシート

▽施工後の写真

▽所有者同意書（賃貸住宅のみ）

人間ドックの申込みについて

大口町国民健康保険に加入されている方および大口町にお住まいで愛知県後期高齢者医療制度に加入されている方を対象に人間ドックを実施します。下記の内容をご確認いただきお申込みください。

	国民健康保険	後期高齢者医療制度
対象者 ※①と②の両方に該当する方	① 令和6年4月1日現在、30歳以上75歳未満で大口町国民健康保険に1年以上(令和5年4月2日以前から引き続き)加入している方 ② 令和6年3月31日現在、国保税を完納している世帯に属する方	① 令和6年4月1日現在、大口町に1年以上(令和5年4月2日以前から引き続き)お住まいの方 ② 令和6年3月31日現在、保険料を完納している世帯に属する方
実施医療機関	総合犬山中央病院／さくら総合病院／江南厚生病院／小牧市民病院 伊藤整形・内科あいちスポーツ・人工関節クリニック	
実施期間	5月中旬から6月末日(予定) ※ 後期高齢者医療制度に加入されている方については、希望される医療機関によっては6月のみになる場合があります。 ※ 健診日は町で決定し、後日、決定通知にて連絡します。	
募集人員	人間ドック 200名	人間ドック 130名
	※ 予算枠または医療機関の受診枠を超える応募があった場合は抽選をおこないます。 抽選番号および抽選日については4月下旬に通知します。 ※ 脳検査はオプション(費用は全額自己負担、3万円程度)となります。	
自己負担額	1万円(小牧市民病院のみ1万1,000円)	
申込人数	1世帯につき2名まで	
申込受付期間	4月1日(月) から8日(月) まで(郵送の場合は8日必着)※開庁日に限ります。 ※ 申し込み開始日は窓口の混雑が予想されます。先着順ではありませんので、ゆとりをもってご来庁ください。	
申込方法	次ページの申込書にご記入のうえ、戸籍保険課窓口へお持ちいただくか、申込書を封筒に入れて郵送してください。 ※ はがきによる申し込みも可能です。(記載方法は次ページをご覧ください。) ※ 申込書は一人につき1枚ご記入ください。2名申し込みされる場合は、申込書をコピーしてください。申込書は戸籍保険課窓口でも用意しています。	
追加検診	脳検査、子宮頸がん、乳がん(マンモグラフィー・超音波)の検診も併せて申し込みができます。 ※ さくら総合病院は子宮頸がん検診は実施していません。また、乳がん検診は夕方のみになります。 ※ 医療機関や検診項目によって人間ドックと同日に実施できない場合があります。また、費用も異なりますので、追加検診を希望される方は、戸籍保険課へお問い合わせください。	
その他	※ 当選者の変更や当選後の医療機関の変更等はできません。 ※ 再検査の費用は自己負担です。 ※ 健診結果は、国民健康保険および後期高齢者医療制度に加入されている方の健康づくり事業・特定健診等事業の資料として利用します。あらかじめご了承ください。	

はがきの記載例

- ① 加入保険（国民健康保険または後期高齢者医療制度）
- ② 保険証記号番号または被保険者番号
- ③ 世帯主氏名
- ④ 電話番号
- ⑤ 住所
- ⑥ 受診希望者氏名（ふりがな）
- ⑦ 生年月日
- ⑧ 性別
- ⑨ 希望受診医療機関（下記から選択してください。）
総合犬山中央病院／さくら総合病院
江南厚生病院／小牧市民病院
伊藤整形・内科あいちスポーツ・人工関節クリニック
- ⑩ 追加検診（希望する検査をご記入ください。）
乳がん（マンモグラフィー・超音波のどちらかを選択）・
子宮頸がん・脳検査
- ⑪ 過去に胃のバリウム検査を受けたことがありますか。
（ある・ない）
- ⑫ バリウム検査でアレルギー症状が出たことがありますか。
（ある・ない）

人間ドック 検査項目

特定健診項目

- 問診・診察
- 身体計測 ○血圧測定
- 尿検査
（糖・たんぱく・潜血）
- 血液検査
（脂質・肝機能・
糖代謝・血清尿酸・
腎機能・貧血）
- 心電図 ○眼底検査

その他項目

- 視力・聴力検査
- 腹部エコー
- 胃バリウム検査
- 胸部レントゲン検査
- 便潜血検査
- 呼吸機能検査

※新型コロナウイルス感染症の影響で、一部医療機関は呼吸機能検査を中止しています。

※下記の医療機関は、胃バリウム検査を胃内視鏡検査に変更することができます。

総合犬山中央病院（+3,300円）

伊藤整形・内科あいちスポーツ・人工関節クリニック（+5,500円）

申込みおよび問合せ先 〒480-0144 大口町下小口七丁目 155 番地 戸籍保険課 ☎ 95-1116

きりとり線

令和6年度 国民健康保険および後期高齢者医療制度 人間ドック等申込書

① 加入保険	② 保険証記号番号または被保険者番号	③ 世帯主氏名	④ 電話番号
国保・後期高齢者医療			
⑤ 住所	〒 ー 大口町		
⑥ 受診希望者氏名（ふりがな）	⑦ 生年月日	⑧ 性別	
()	大正 昭和 年 月 日 平成	男・女	
⑨ 希望受診医療機関	総合犬山中央病院 / さくら総合病院 / 江南厚生病院 / 小牧市民病院 伊藤整形・内科あいちスポーツ・人工関節クリニック		
⑩ 追加検診	乳がん（マンモグラフィー・超音波）・子宮頸がん・脳検査 <small>※どちらかを選択</small>		
⑪ 過去に胃のバリウム検査を受けたことがありますか	ある・ない		
⑫ 胃のバリウム検査でアレルギー症状が出たことがありますか	ある・ない		

※①・⑧・⑨・⑩・⑪・⑫は○で囲んでください。お申込みは、ひとり一枚でお願いします。

※⑩小牧市民病院の乳がん検診はマンモグラフィー・超音波の両方の検査となります。

正規職員採用候補者募集



令和6年度 第1回大口町職員採用試験 採用日 令和7年4月1日

募集職種	採用予定人数	受験資格	
		学歴等	年齢要件
保育士	5名程度	短期大学程度以上卒業見込みまたは卒業した方で、保育士の資格を有するか令和7年3月末までに取得見込みの方	平成7年4月2日以降に生まれた方
技術職 (土木・建築)	1名程度	土木または建築に関する学科を専攻し、短期大学程度以上卒業見込みまたは卒業した方	
保健師	1名程度	短期大学程度以上卒業見込みまたは卒業した方で、保健師の資格を有するか令和7年3月末までに取得見込みの方	平成7年4月1日以前に生まれた方
技術職 (土木・建築) 《経験者》	1名程度	5年以上の土木技師の経験または建築関係の経験を有する方	

第1次試験

試験内容	日時	試験会場
SCOA 基礎能力検査 事務能力検査 性格適性検査 作文試験 集団討論	6月2日(日) 受付 午前8時45分から9時 試験開始 午前9時 試験終了 午後4時頃	ほほえみプラザ 大口町伝右一丁目35番地

※経験枠での募集の方は「基礎能力検査」はありません。

※公務員試験対策不要です。

受験手続 受験申し込み手続は、インターネットによる申込方法のみです。

申込方法	町ホームページからアクセスし、申し込み手続をおこなってください。
受付期間	4月15日(月)から5月13日(月) 5月13日(月)午後5時15分までに正常にシステムに到着したものに限り受け付けます。

給与等

初任給(地域手当含む)

／大卒 202,086円 短大卒 187,254円

※経験者は経験年数によって加算があります。

期末勤勉手当【令和5年度実績】4.5月

勤務時間／午前8時30分から午後5時15分

週休日／土曜日、日曜日

休日／祝日、年末年始(12月29日から1月3日)

年次有給休暇(初年度)／4月1日から12月31日に
15日付与

愛知県市町村職員共済組合に加入

※詳細は町ホームページでご確認ください。

問合せ先 政策推進課 ☎95-1617



令和6年度 大口町職員採用試験（保育士経験者 通年採用）受験案内



募集職種	採用予定人数	受験資格	
		学歴等	年齢要件
保育士経験者	2名程度	短期大学程度以上卒業した方で、保育士の資格を有し、かつ3年以上の保育経験を有する方	平成12年4月1日以前に生まれた方

試験内容	時間	試験会場
SCOA 事務能力検査 性格適性検査 作文試験 面接試験	受付 午前8時45分から9時 試験開始 午前9時 試験終了 午後0時30分頃	大口町役場 大口町下小口七丁目 155 番地
実技試験	試験開始 午前10時	大口町立保育園のいずれか

※試験日は申し込み受け付け終了後に調整します。



受験手続 受験申し込み手続きは、インターネットによる申込方法のみです。

申込受付	試験日	合格発表	採用予定日
各月末日で締切	受付月の翌月下旬	試験日の翌月	合格発表の翌々月

※採用日は原則1日付けで、採用月は相談のうえで決定します。

問合せ先 政策推進課 ☎95-1617



パートナーシップ・ファミリーシップ宣誓制度が始まります

パートナーシップ・ファミリーシップ宣誓制度

一方または双方が性的マイノリティである2人が、互いを人生のパートナーとして、日常生活において協力し合うことを約束すると宣誓し、宣誓したことを町が証明する制度です。

2人に生計が同一で家族として暮らしている未成年のお子さんがある場合は、ファミリーシップを宣誓することができます。



宣誓することができる方

- 成年に達していること（満18歳以上）
- 2人とも大口町民、または一方が町民で他方が3か月以内に転入予定であること
- 配偶者がいないこと
- 宣誓者以外の方とパートナーシップ関係にないこと
- 近親者（直系血族、3親等内の傍系血族、直系姻族）でないこと

手続きの流れ

- ① 電話またはメールで宣誓日を予約
戸籍保険課 ☎95-1111
メール kosekihoken@town.oguchi.lg.jp
 - ② パートナーシップ・ファミリーシップの宣誓
 - ③ 宣誓書受領証明書等の交付
- ※ 詳しくは、町ホームページをご覧ください。



問合せ先 地域協働課 ☎95-1691

講座のご案内

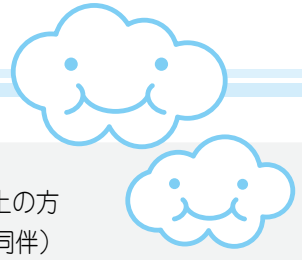

子ども対象講座

お天気の不思議

対象 町内にお住いの小学生以上の方
(小学1年生から4年生は保護者同伴)

定員 30名程度 **受講料** 1人150円(同伴保護者1人150円)

場所 中央公民館 研修視聴覚室 **持ち物** 筆記用具

テレビの情報番組でおなじみの寺尾直樹さんが楽しく、わかりやすく解説します。部屋の中で、雲をつくる実験もおこないます。

1	5/12(日)	午後2時から3時頃	雨のおはなしと雲の実験	講師 気象予報士 寺尾直樹さん
---	---------	-----------	-------------	-----------------

申込方法 4月8日(月) から大口町電子申請システム(二次元コード)
4月15日(月) 平日午前9時から5時15分まで
中央公民館2階 生涯学習課窓口でおこないます。(先着順)



問合せ先 生涯学習課(中央公民館 2階) ☎95-3155

今年も「れんげまつり」を開催します。満開のれんげの中でゆるやかなひとときを過ごしてみませんか？
なお、今年から役場前の道路は車両通行止めはしません。交通安全に十分ご注意ください。

れんげまつりのお知らせ

4月29日(月・祝)

午前10時から午後1時
(少雨決行)

大口町役場東側田んぼ周辺

出展内容等、詳しくは町ホームページをご覧ください。
問合せ先 まちづくり推進課
☎95-11614

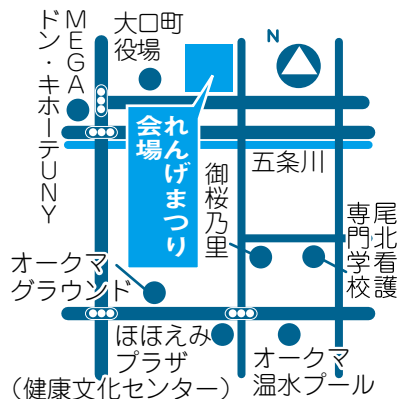

社会教育の振興に尽力

社会教育委員として、長年にわたる地域の社会教育および生涯学習の振興と発展にご尽力された功績を称え、愛知県社会教育委員連絡協議会西尾張支部から、佐藤貴昭さんに感謝状が贈られました。

東海理化 × 大口町

ランバイク体験会開催

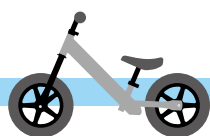

4月14日

午前10時から午後4時

場所 東海理化 本社工場

南駐車場ランバイク特設会場

対象年齢 3歳から

ランバイクとは

- 足で地面を蹴って走るキッズバイクのこと。
- バランス感覚、体幹を養えます！
- 自転車早く乗れる！？ ● かけっこも速くなる！？

参加費
無料

キッチンカー
多数

手ぶらで
OK



ガチャガチャ

ミニカー
当たるかも！



ふわふわ
ドーム

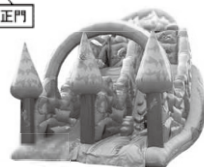

全国大会も開催！

問合せ先 (株)東海理化 ☎070-2244-4850 平日 午前9時から午後5時

大口にぎわい横丁を開催します！

町内や近隣で活躍するキッチンカーが集結して、各キッチンカーのこだわりグルメを提供します。また、大口町産のお米を使ったクラフトビールも販売します。

令和6年度は毎月第3金曜日にはほほえみプラザ北側駐車場で開催します。

4月の
開催

4月19日

午後4時から8時30分

ほほえみプラザ北側駐車場

※雨天決行

※飲酒される方のお車でのご来場は
ご遠慮ください。



4月の出店者紹介

- うみがめ kitchen (カレー)
- C'skitchen (ハンバーガー・フライドポテト)
- たこ焼き 峻ちゃん (たこ焼き)
- Dream chicken (唐揚げ・ロングポテト)
- 福来留 (クレープ・タピオカ)
- 薪窯料理ひげどんぐり (石窯ピザ・窯焼きソーセージ)

- マクラメカフェ (ホットドッグ)
- マンゲツ (ベビーカステラ)
- 焼そば専門店 門屋 (焼きそば)



出店者は変更する場合があります。詳しくは、町ホームページの「キッチンカー紹介ページ」をご確認ください。問合せ先 企業支援課 ☎95-1623



小学校入学式

4月4日(木)

南小学校

午前8時50分から9時まで受付

北小学校

午前8時40分から9時まで受付

西小学校

午前8時45分から9時10分まで受付

中学校入学式

4月5日(金)

午前8時10分から25分まで受付

入学式当日は、送付した『就学通知書』を受け付けへ提出してください。通知書が届いていない方や欠席される方は、学校教育課へ連絡してください。



問合せ先

学校教育課 ☎ 95-4446



▲大口中学校

生涯学習のまちづくり実行委員会
地域学校協働本部
☎ FAX 75-40809
☎ 090-4407-25000
メール oggakshien@yahoo.co.jp

大口町元気なまちづくり事業 子育てサークル（リトルベアーズ）

米ぬかで遊ぼう！

ぬかってどんな感触かな？ふわふわ？
さらさら？どろどろ？みんなで触って確かめてみよう！メンバーも随時募集中！

日時 4月17日(水)

午前10時30分から11時30分

※雨天時は4月24日(水)に延期
(24日も雨天の場合は中止)

場所 南児童センター

対象 未就園児の親子

持ち物 水筒、タオル、着替え

費用 無料

問合せ先

Instagram (インスタグラム) のDMまたは
メール little_bears_oguchi@yahoo.co.jp



Instagram
二次元コード

大口中学校の特別教室を利用してみませんか！

生涯学習のまちづくり実行委員会
「地域学校協働本部」では、地域社会の力によって町内の小中学校が「生涯学習の拠点」となるように取り組んでいます。

大口中学校の地域開放棟は、町内の皆さんに利用してもらうための施設です。地域での活動や仲間同士で学校休業日・授業後(学校運営に支障がない範囲で)に、ランチルーム・調理室・音楽室・技術室等を利用してみませんか！

また、各小中学校では、学校支援

ボランティアの方々に、校内の環境整備、図書の整理や、学校のニーズに合わせて授業や行事のサポート等をしていただいています。

さらに、各種講座を開設し、老若男女を問わず大人から子どもまで町内の皆さんが学べる場を提供したいと考えています。

地域開放棟のご利用を希望される場合や、学校支援ボランティアにご協力いただける方、ご興味のある方は、事務局までお問い合わせください。

問合せ先

第2次まちづくり支援事業助成金申請募集

町内で活動する住民団体がおこなう「公益性のある事業」に対して助成金を交付し、団体活動の応援をしています。

助成金を希望する事業がありませんら、申請手続きをおこなってください。なお、助成金を受けるには、公開プレゼンテーションへ参加し、審査を受ける必要があります。

※申請受付は、年2回（毎年4月頃、12月頃）あります。

対象団体

- ▽大口町NPO団体
- ▽大口町まちづくり団体
- ▽地域自治組織
- ▽行政区・自治会

申請期間 4月30日（火）まで

申請場所 ほほえみプラザ2階

町民活動センター

審査・公開プレゼンテーション

日時 6月中旬の土曜日または日曜日

※プレゼンテーション持ち時間

1事業につき5分

※日時、場所は町ホームページをご確認ください。

▽初動支援事業助成金

団体の新たな試みを応援するため、少額助成金を随時募集しています。

審査

書面審査（聞き取り調査を合わせておこないます）

助成金に関する相談、団体の立上げ、まちづくりに携わりたいなどのご相談も随時受け付けています。

問合せ先

地域協働課 ☎95-11691
NPO法人まちねつと大口
☎22-6642



海外派遣事業 参加者募集



大口町では、町内にお住まいの中学2年生から大学生を対象とした海外派遣事業をおこなっています。ホームステイ先の家族や現地学校の生徒との交流、町内のグローバル企業の訪問など、貴重な体験ができます。

目的 現地でのコミュニケーションや人と実際に関わることで、異なる文化や習慣、考え方の違いを知り、「多文化共生」を体験する。

派遣期間 8月12日（月）から17日（土）（6日間予定）

派遣先 シンガポール・マレーシア（ホームステイ）

派遣人数 合計10名

応募資格 大口町内にお住まいの中学2年生・3年生、高校生、大学生

▽過去3年以内に本事業に参加した方は除く

▽研修後も本経験を活かし、町の国際交流事業に協力していただけの方

▽事前研修（7月下旬から8月上旬）、事後研修に参加できる方

▽心身ともに健康で、規律正しい生活のできる意欲的な方

▽未成年者は、保護者の理解が得られる方

申込方法

次の3点を役場地域協働課まで提出してください。町ホームページにて様式を公開しています。

- ①申請書
- ②保護者承諾書（未成年者は提出）
- ③作文 テーマ「わたしたちの多文化共生」（自由様式 800字以内）

申込み期限 4月26日（金）午後5時まで

選考方法および日時

作文および面接の結果で選考します。応募者には後日、詳細をご案内します。

面接予定日 6月9日（日）午前中

参加費用負担割合 参加費用の3分の1以内（15万円程度）

留意事項 ▽不都合が生じた場合は参加資格を取り消します。▽研修中（事前・事後研修含む）において天災・不慮の災害等の事由により生じた災害・疾病・傷害などはその責任を負いかねますのでご了承ください。

問合せ先

地域協働課 ☎95-11691



大口町プロモーション通信

第3回「#大口町大好き」 絵はがきコンテスト結果発表！

昨年11月から今年1月まで募集した、おおぐち宣伝部プロデュース「第3回#大口町大好き絵はがきコンテスト」に、幅広い年代の方々から107作品という多くのご応募をいただきありがとうございました。

今回も、大口町愛にあふれる素晴らしい作品ばかりでしたが、その中から、大口町のプロモーション活動をおこなうおおぐち宣伝部と、まちなつと大口および大口町で構成する宣伝部会議において、大口町愛を感じるもの、「題材」「インパクト」「作品のエピソード」を基準として選考した結果、表紙の10作品が「ゴールデンおおぐち賞」に、下記の作品が「おおぐち宣伝部賞」に選考されました。

応募いただいた全作品は、今後、ほぼえみプラザギャラリーへの展示、ふれあいまつりなどでご紹介します。

おおぐち宣伝部は、これからも大口町の魅力をみなさんと一緒に発見、発信していきます！

問合せ先 おおぐち宣伝部 ☎22-6642



麦と一緒に大口散歩♪
宮崎 亮さん



いつもありがとう
小友美悠さん

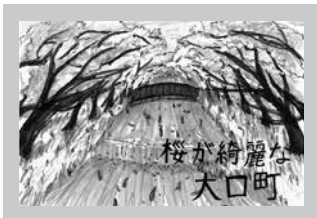

五条川の桜並木
武藤咲梨さん



新緑の五条川
志津美堂さん



元気な町 大口
酒井鈴子さん



会社や工場が多くある町 大口町
山城かおるさん



愛知のかおりの田んぼを
かかしが見守っている所
田中仍子さん



わたしの大好きな大口町のおいしいもの
平野俐琳さん



みんな楽しい にぎわい横丁
前田梨歩さん



にぎわい横丁楽しいよ
前田祐大朗さん

令和6年度 田植え水日割 (岩倉用水本管および2号幹線)

- 苗田水は4月24日（水）からです。
 - 中干しの日程は、天候等により変更する場合があります。
 - 落水は9月26日（木）の予定です。
 - 水管理は木津用水土地改良区と協議しておこないます。
 - 水量については、天候等により変量することがあります。
 - 配水調整は各予定日の午前におこないますので、田に水が入るまで時間がかかります。
- 入鹿用水・昭和用排水について
連絡があり次第、関係区長にお知らせします。
問合せ先 維持管理課
☎ 95-1615

田植え配水

	6/2 (日)	3 (月)	4 (火)	5 (水)	6 (木)	7 (金)	8 (土)	9 (日)	10 (月)	11 (火)	12 (水)	13 (木)	14 (金)	～中干しまで
本管 秋田、大屋敷(五条川左岸)地区 3号～9号、10-1号10-2号 2号幹線 豊田奈良子地区 大屋敷(五条川右岸)地区			田植え配水	田植え配水	田植え配水				通常配水	通常配水	通常配水	通常配水	通常配水	
本管 豊田地区11号～19号 2号幹線 中小口地区						田植え配水	田植え配水	田植え配水						通常配水
本管 下小口、中小口地区 1-1号、1号、2号 2号幹線 下小口地区									田植え配水	田植え配水	田植え配水	田植え配水	田植え配水	通常配水

中干し計画

	7/11 (木)	12 (金)	13 (土)	14 (日)	15 (月)	16 (火)	17 (水)	18 (木)	19 (金)	20 (土)	21 (日)	22 (月)	23 (火)	24 (水)	25 (木)	26 (金)	27 (土)	28 (日)	～9/26(木) まで	
本管 秋田、大屋敷(五条川左岸)地区 3号～9号、10-1号10-2号	通常配水			中干し期間	中干し期間	中干し期間	中干し期間	中干し期間	中干し期間	中干し期間	中干し期間	中干し期間	中干し期間	中干し期間	通常配水	通常配水	通常配水	通常配水	通常配水	
本管 豊田地区 11号～19号 2号幹線 全域		通常配水	通常配水	通常配水	通常配水	通常配水	通常配水	通常配水	通常配水	中干し期間	中干し期間	中干し期間	中干し期間	中干し期間	通常配水	通常配水	通常配水	通常配水	通常配水	
本管 下小口、中小口地区 1-1号、1号、2号					通常配水	通常配水	通常配水	通常配水	通常配水	通常配水	通常配水	通常配水	通常配水	通常配水	通常配水	通常配水	通常配水	中干し期間	中干し期間	通常配水

29 (月) 30 (火) 31 (水) 8/1 (木)

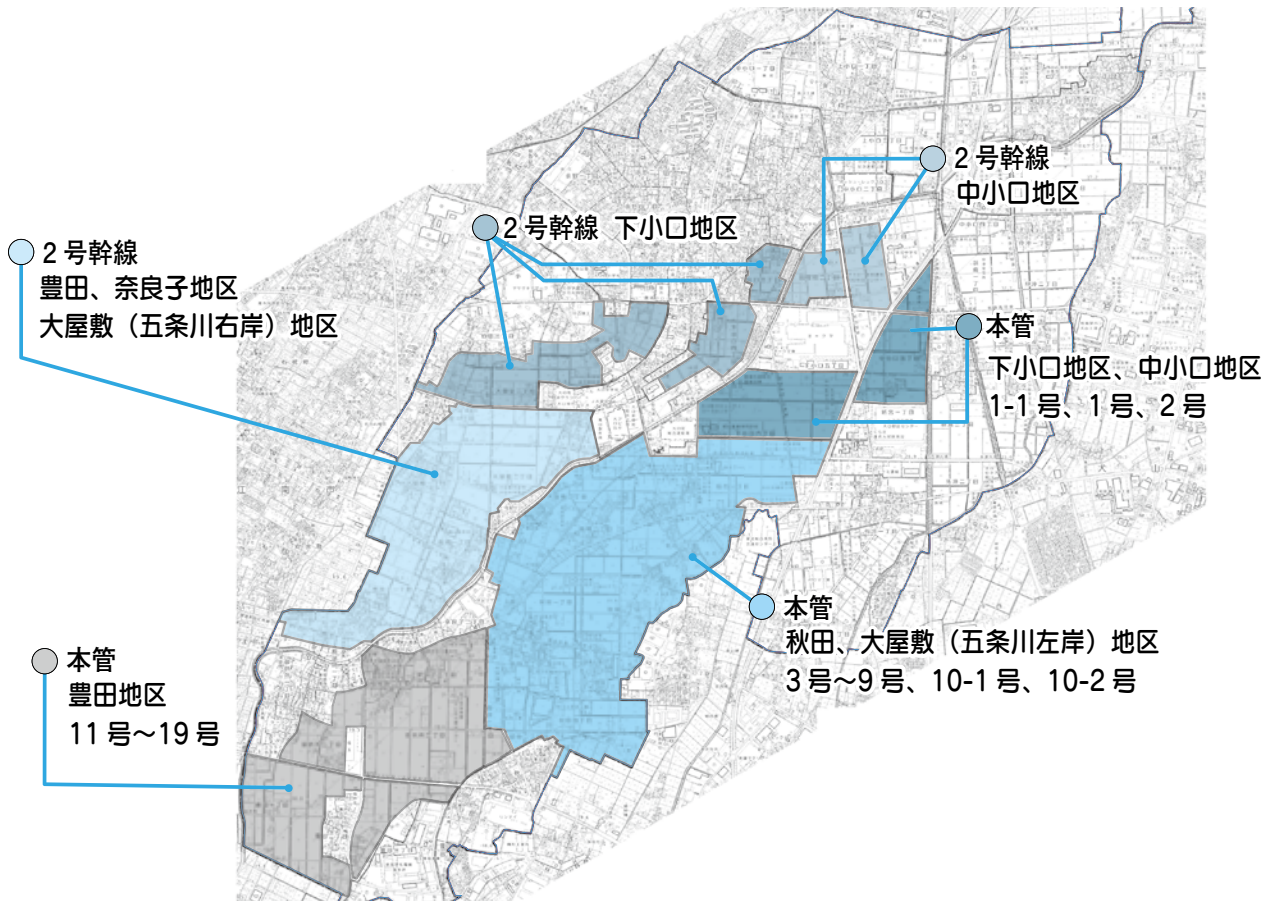



ある日の午後、
お茶飲み友だちと楽しいお喋り

ハモン博士解説



ライバル

この前ね、5か月の乳児と娘がインフルエ
ンザになってね。母乳育児だから、それ以
外は、私が世話をすることになったの。

まあ、大変だったね。家事とかどうしたの？

首がすわってるから、おんぶしようとした
らNGがでたの。

へえ、じゃあ抱っこだったの？ 手が空か
なくて不便だったね。

どうも、ネットでの情報が子育て経験者よ
り信頼性があるみたい。でも、料理に関し
ては、いろいろ聞いてみるんだよね。

○○パッドには勝てたけど△△知恵袋には
負けたのね。

昔は、おばあちゃんの知恵だっ
た知識と経験は、今やネットの
情報検索に取って替わられた。
古い情報や考え、経験に縛られ
ていては若い世代には受け入れ
てもらえない。じゃが、年長者
には、人生を積み重ねた実績が
ある。ネットの情報を活用し取
り入れつつ、伝承すべき事柄は
丁寧に伝える。ライバルはネッ
ト情報じゃ、負けてはおられん
な。

問合せ先 大口町NPO登録団体ハモン ☎95-1-691



ウィル大口NEWS

VOL.52



教室詳細はホームページをご覧ください↑

短期教室 生徒募集 !! 1期 5月スタート

キッズダンス教室

ストリートダンスをベースとした振付を踊る教室です。
10回のレッスンで1曲踊れるように進めていきます。
初めてでも大丈夫！
学年、レベルに合わせて
クラスをお選びいただけ
ます。



日にち 4月15日(月)
対象 年中から小学6年生
申込み 3月31日(日) 午前10時からWEBにて

幼児体操教室

親子でボールや縄跳びなどの道具を使った動きづくり
や、跳び箱や平均台を使ったサーキット運動で、楽し
く身体を動かします。先
生がサポートしますの
で、初めての方も安心し
てご参加ください。



日にち 4月18日(木)
対象 2歳から3歳児
申込み 4月7日(日) 午前10時からWEBにて

教室一覧 多種目スポーツ/水泳/サッカー(尾張FC)/幼児体操/園児体操/小学生体操/チアダンス/キッズダンス/硬式テニス
ソフトテニス/バレーボール/フィールドホッケー/柔道/SUPヨガ/のびのび健康体操/健康麻雀/うたごえ喫茶/プログラミング/イングリッシュスクール

指定管理施設 オークマグラウンド/オークマ温水プール/わかしゃち国体記念運動公園/秋田グラウンド/河北グラウンド
総合テニスコート/大口町テニスコート/大口町野球グラウンド/ゲートボール場/健康文化センター(ほほえみプラザ)

NPO法人ウィル大口スポーツクラブ事務局 オークマ温水プール2階 (月曜・火曜休業日) ☎95-1313
水曜日から土曜日 午前10時から午後6時/日曜日 午前10時から午後5時 (午後0時30分から1時30分除く)

犬の登録と狂犬病予防注射



生後3か月以上の犬は、狂犬病予防法により犬の一生に1回の登録と毎年4月から6月の間に1回の狂犬病予防注射を受けることが必要です。

現在登録している方には、登録内容が記載された「狂犬病予防注射のお知らせ」を送付しますので、予防注射を受ける際にお持ちください。また、新たに登録される方は、実施会場で登録と予防注射をしてください。

なお、犬の登録内容に変更（死亡・転居など）がありましたら環境対策室

まで届け出てください。

必要金額（1頭あたり）3500円

※内訳

▽予防注射手数料2950円

▽狂犬病予防注射済票交付手数料550円

※新規に犬の登録をする場合、別途3000円が必要になります。

問合せ先

環境対策室 ☎95-1613

狂犬病予防注射の集合注射会場日程表

実施日	実施会場	時間
4月10日(水)	萩島集会場	午後1時20分から1時40分
	河北学供	午後1時50分から2時10分
	上小口学供	午後2時20分から2時40分
	中小口地区 コミュニティセンター	午後2時50分から3時10分
4月11日(木)	余野学共	午後1時20分から1時40分
	下小口学共	午後1時55分から2時15分
	秋田学共	午後2時30分から3時
4月12日(金)	外坪学共	午後1時20分から1時40分
	大屋敷学共	午後1時55分から2時15分
	豊田学共	午後2時30分から3時
5月17日(金)	大口町役場(西側)	午後1時15分から2時

多頭飼養届出制度の施行

近年、多数の動物を飼養している方が適切に動物を管理できない状態に陥る、いわゆる「多頭飼育崩壊」が社会的な問題になっています。愛知県では多頭飼育問題の発生を未然に防ぐため、多数の動物を飼養する飼い主さんを把握し、適正飼養について周知を徹底し、必要に応じて助言をおこなうことを目的に、多頭飼養届出制度を設けました。

4月1日から愛知県動物の愛護および管理に関する条例の一部改正により、犬および猫を合わせて10頭以上（生後90日以内のものを除く）飼う方は、愛知県動物愛護センターへの届出が義務化されます。

第1種動物取扱業者および第2種動物取扱業者の者が業として飼う場合等は除きます。届出の対象となる飼い主の方は、4月30日（火）までに愛知県動物愛護センター尾張支所へ届出をお願いします。届出者には犬や猫の適切な飼い方について講習がおこなわれます。

問合せ先

愛知県動物愛護センター尾張支所
☎0586-78-2595

大口俳句会

春陰や人身事故の報続く

安藤 克典

菜の花やリボンひらりとそよ風に

宮下 裕子

クリスマスローズ見るたび妻のこと

玉置 修

豆まきの兄の出番となりけり

渡辺すみ子

卒園の一人目の名前から涙

安藤 亮子

芙蓉句会

残照の雪嶺淡し木曾の川

平本のり子

うどん鍋話弾める家族かな

水野 邦子

頬染めて焼餅探すどんど焼き

大森恵美子

白梅や光の中の雀どち

桑原 聡子

逝く夫に布団を並べ二夜冬

土川 照恵

大口川柳クラブ

伸び盛り笑顔で直す服の丈

日比野文字

発表の人混みはなれ笑顔みせ

天野 信和

目のかゆみくしゃみも連れて花粉症

吉田 雄亮

チンをするだけの料理に慣れた舌

高橋あや子

まだ残る灯油が春を持て余す
数川 謙二



新たな生活のスタート！ この機会に防火防災対策を

職場などへ

新たな職場などで、消火器などの消防用設備等の状況や、避難経路などを確認しておきましょう。事業所は、消防計画を基に「防火・防災教育」を実施することが重要な時期です。

住まいへ

引っ越しなどで新居を構える方、部屋の大きな模様替えをする方も多いのではないのでしょうか。この機会に、家具などの転倒防止策をしましょう。

地震に備えて

地震はいつ起こるか分からない恐ろしい災害です。いつ地震が起こってもいいように備えが必要です。予め準備しておくことで、自分、そして家族を守りましょう。

家庭での防災会議

地震の時に家族が慌てず行動できるように、日頃から話し合い、情報を

共有しておきましょう。家族が離ればなれて被災したときを考えて、お互いの安否の確認手段を考えておくことも大切です。

備蓄品を備え、非常持出品を準備する

地震が発生すると普段どおりの生活ができなくなる事も考えられます。数日間生活できるだけの『備蓄品』を備えておきましょう。目安として最低3日間程度の水や食料品は備蓄しましょう。

家具の配置と固定

建物が無事でも、家具などが転倒すると、下敷きになってケガをしたり、避難経路を塞いだりしてしまいます。



▲家具などの転倒防止策（つっぱり棒やL字金具）

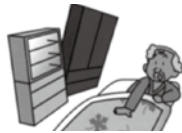

▲出入口・寝室では、家具の配置に注意！

いざという時、避難の妨げにならないよう家具の配置や方向にも注意が必要です。また、寝室では背の低い家具を置くか家具の置き方を工夫し、寝ている方向へ倒れてこないよう配置しましょう。

問合せ先 丹羽消防署 予防課

☎95-51500

高齢者と障がい児・者の総合相談窓口 大口町地域包括支援センター便り

高齢者の皆さん

- その人らしくいられるように健康教育の出前講座・教室やサロンなど、人との交流の場の紹介
- 介護や福祉サービスの紹介と申請のお手伝いなど



これからも、自分の足で歩きたいわ。

障がい者・児とご家族の皆さん

- 障がい者に関するサービスや制度の紹介と利用のお手伝い
- 障がい者の理解促進のための講演会や出前講座
- 同じような悩みを持つ方の語り合いの場の紹介など



学校や仕事での困りごとを相談したい。

高齢者のご家族の皆さん

- 在宅サービス等相談受付からサービス開始までの援助（福祉用具、関係機関、住宅改修、日常生活用品、制度外サービスの紹介）など



一人暮らしの父親が心配。相談にのってもらいたい。

地域の皆さん

- 高齢者や障がい者の方に関する、虐待や詐欺などの消費者被害に対する対応相談（成年後見制度などの紹介・利用）
- 見守り訪問など



最近、隣の人を見かけなくなったので心配。

お気軽にご相談下さい。
電話・ご自宅での相談もできます！

大口町地域包括支援センターってどんなところ？
地域の高齢者・障がい者・児とご家族を対象に、日常生活の困りごとなどの相談を受け、必要なサービスや支援につなげています。電話や来所での相談だけでなく、訪問での相談も受け付けています。

相談および問合せ先 大口町地域包括支援センター 大口町下小口七丁目 21 番地 ☎94-2227

保育園 幼稚園 だより



大口町立北保育園

入園進級式・新入園児歓迎会

木のぬくもりや心地よさが感じられる木造園舎の北保育園。園庭や回廊を吹き抜ける風や、ヒオトープの草花が四季の変化を感じさせてくれます。

園庭の桜が咲く毎年4月の入園・進級式では、年長児が「保育園は、楽しいことがいっぱいあるよ。仲良く一緒に遊ぼうねー」などお祝いの言葉を伝え、歌や手作りのペンダントをプレゼントします。新たな出会いにワクワクしながら、入園進級をみんなで見守ります。

新入園児歓迎会も毎年の恒例行事となっています。芝生園庭でフォークダンスをしたり、催しを見たりします。年長児からプレゼントをもらったり「ありがとう」とお礼を伝える微笑ましい言葉が聞かれるなど、温かい雰囲気の中で新しい友だちをみんなで歓迎しています。



年長児からのプレゼント



新入園児歓迎会(新入園児入場)



入園・進級式

子育て 支援の ご案内



誕生会

児童センター 4月30日(火)

4月生まれ 満3歳

子育て支援センター 4月23日(火)

4月生まれ 満1歳と満2歳

児童センター

「なかよし」「ひろば」は、毎月季節に合わせた遊びを親子で楽しみます。

なかよし ★今年度中に満3歳になる親子対象。2歳の誕生日を迎えた親子も参加できます。

16日(火)、23日(火)、30日(火)

午前10時30分から11時30分

南・北・西児童センター

4月の遊び 「みんなでワクワク！」

ひろば ★3歳までの親子対象

12日(金)、19日(金)、26日(金)

午前10時30分から11時30分

南・北・西児童センター

4月の遊び 「ジュジュタッチ！」

北児童センターには「なかよしランド」、西児童センターには「チャイルドルーム」、南児童センターには「さんさんーむ」(平日午前、土曜日に利用できます)という乳幼児親子さん専用の部屋があります。いつでも、気軽に遊びにきてください。

詳しくは、各児童センターにお尋ねください。

問合せ先

南児童センター ☎95-3528

北児童センター ☎95-7141

西児童センター ☎96-0481

子育て支援センター

4月の楽しく遊ぼう

▽笑顔の花咲く かわらじ☆

未就園児のお子さんとその保護者、妊産婦さん一緒に遊びましょう。

未就園児親子さん、妊産婦さんに利用していただけます。育児相談は常時受け付けています。体操やふれあい遊び・紙芝居等を毎日おこなっています。いつでも、気軽に遊びにきてください。詳しくは子育て支援センターにお尋ねください。

開館時間

午前9時30分から午後3時

問合せ先 子育て支援センター

☎95-36000



資料検索

図書館 だより



ゴールデンウィークのご案内

図書館はゴールデンウィークも開館しています。ぜひご利用ください。

4/29(月) ○	5/6(月) ○
30(火) ×	7(火) ×
5/1(水) ○	8(水) ○
2(木) ○	9(木) ×
3(金) ○	10(金) ○
4(土) ○	11(土) ○
5(日) ○	12(日) ○

開館時間

午前9時から午後5時

休館日 月曜日・第2木曜日

(祝日を除く)

問合せ先

☎95-30909

こどもの読書週間

「こどもの読書週間」は、こどもたちが本と親しむことを目的として、毎年4月23日から5月12日と定められています。

第66回となる今年の標語は、

「かいたんけん

さへんてきぎ」です。



本屋大賞ノミネート作品特集

「本屋大賞」は、本と読者を繋ぎたいという熱い心を持った書店員の投票で選ばれます。2004年から開催され、今年で21回目となり、大賞の発表は4月10日です。図書館では現在ノミネートされた10作品の特集をおこなっています。



本屋大賞ノミネート作品

リカバリー・カバヒコ

青山美智子／著

星を編む

凧良ゆう／著

成瀬は天下を取りに行く

宮島未奈／著

存在のすべてを

塩田武士／著

水車小屋のネネ

津村記久子／著

レーエンデ国物語

多崎礼／著

放課後ミステリクラブ1金魚の

泳ぐプール事件 知念実希人／著

君が手にするはずだった黄金に

ついて 小川哲／著

スピノザの診察室 夏川草介／著

黄色い家 川上未映子／著



津村記久子

水車小屋の
ネネ

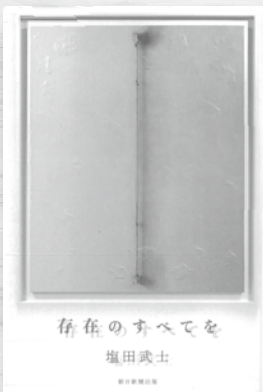

資料館 だより



春の企画展は、4月20日(土)より開催予定です。ご期待ください。



新年度がスタートしました。そこで、今回は、新学期を迎える時期に合わせて、学習にかかわる収蔵品を紹介します。

増統(大広益)会玉篇大全

もともと「玉篇」は、六世紀の中国で、顧野王こやおうによって編纂された部首別漢字字典です。後に編集された江戸時代に毛利貞齋もうりていさいによって編まれた「増統大広益会玉篇大全」が、明治時代にまで版を重ねていました。



今回紹介したのは、明治10年発行のもので、大口第二尋常高等小学校(現・大口北小学校)に保管されていました。

愛知県学校習字帖 千字文

「千字文」とは、六世紀の中国で周興嗣しゅうこうしによって作られた韻文です。すべて異なる千字で書かれており、初等教科書や習字手本として使われました。今回紹介したのは、明治17年に名古屋の淇水堂きすいどうから発行されたものです。



どちらも1500年以上前に作られたものが、明治時代になっても使われていたということに驚きと畏敬の念を感じます。

歴史民俗資料館ご利用案内

休館日 月・火・水曜日
※企画展開催中の水曜日および祝日は開館

開館時間

午前9時から午後5時

入館料 無料

問合せ先 ☎94-0055

健康文化センター

ほほえみプラザ通信

5階 トレーニングセンター
問合せ先 ☎94-0057



第2弾 タイ古式ヨガ 太極拳

教室会員大募集!

4月限定!

体験無料

今回は大人のお教室です!
心も体もリフレッシュしましょう!

●タイ古式ヨガ

日時 土曜日 午後0時15分から1時15分

受講料 一般 4,200円/1か月(4回)

シルバー 1,930円/1か月(4回)

深い呼吸でインナーマッスルを刺激し、体の歪みや凝りをケアします。



●太極拳

日時 火曜日 午後0時半から2時

受講料 一般 4,720円/1ヶ月(4回)

シルバー 2,100円/1ヶ月(4回)

太極拳とは長い歴史が作った中国の健康法



営業時間 午前9時から午後9時まで 利用料金 一般410円 回数券・月会員券あり シルバー100円 (シルバーは町内にお住いで65歳以上の方) 利用・申込される方は初回登録が必要です。利用カードを作成いたしますので5階フロントまでお越しください。

NPO法人ウィル大口スポーツクラブ事務局 オークマ温水プール2階 (月曜・火曜休業日) 薬 95-1313
水曜日から土曜日 午前10時から午後6時/日曜日 午前10時から午後5時 (午後0時30分から1時30分除く)

税 務 だより



税に関する手続きのお知らせ

家屋を取り壊したら

登記あり家屋

法務局（春日井市）で滅失登記をしてください。

登記なし家屋

役場税務課で取り壊し届を提出してください。

原動機付自転車および小型特殊自動車

廃車・譲渡したら

ナンバープレート・標識交付証明書を持参し、役場税務課で手続きをしてください。

購入したら

販売証明書または譲渡証明書を持参し、15日以内に役場税務課で手続きをしてください。

※住所など申告事項に変更があった場合も手続きをしてください。

原動機付自転車および小型特殊自動車以外の手続き場所

三輪および四輪以上の軽自動車

軽自動車検査協会愛知主管事務所

小牧支所

☎050-33816-1773

普通自動車・小型自動車・126c

c以上の二輪車

中部運輸局愛知運輸支局 小牧自動車検査登録事務所

☎050-5540-2048

固定資産税に係る縦覧

令和6年度固定資産税（土地、家屋）に係る帳簿の縦覧をおこないます。

日時 4月1日（月）から30日（火）

午前8時30分から午後5時15分

※土・日曜日、祝日を除く

場所 税務課

その他 本人確認のできるもの（免許証、マイナンバーカード等）をお持ちください。

問合せ先 税務課 ☎95-1113

能登半島地震被災地「珠洲市」に 支援物資届ける（第3陣）

大口町では、1月1日に発生した「能登半島地震」の被災地である石川県珠洲市へ、継続的に物資の支援をおこなっています。

1月4日（木）の第1陣に始まり、この度2月14日（水）に第3陣として、防水・防寒手袋やカップ麺等を届けました。

今回の支援物資運搬には鈴木町長も同行し、珠洲市役所では泉谷珠洲

市長と懇談することができ、被災状況等を伺うほか、今後の支援についても約束をさせていただきました。

被災地珠洲市は復興と呼べるには程遠い状況にありますが、大口町としては一日も早い復興を願い、引き続きできる限りの支援をしていきます。



▲泉谷珠洲市長と懇談



▲支援物資

環境 だより



環境に関する補助金制度

住宅用地球温暖化対策設置費補助金制度

補助対象

地球温暖化防止対策の一環として、次のいずれかに該当する方に補助金を交付します。

- ① 町内において自らが所有し、かつ、居住する住宅に対象のシステムや単体設備を設置しようとする方
- ② 町内において自らの居住の用に供するため新築する住宅にあわせて対象のシステムや単体設備を設置しようとする方
- ③ 町内において自ら居住するため建売住宅供給者から対象のシステムや単体設備付き新築住宅を購入し、よつとする方

※住宅が店舗等併用住宅の場合は、延べ床面積の2分の1以上を住宅の用に供するものに限りま。

システム

(左記の組み合わせの設備を同時に設置する場合)

- ① 住宅用太陽光発電施設 + HEMS + 蓄電池 上限16万2800円
- ② 住宅用太陽光発電施設 + HEMS + V2H 上限11万2800円

単体設備

- ① 住宅用エネルギー管理システム (HEMS) 1基につき1万円
- ② 家庭用燃料電池システム (エネファーム) 1基につき10万円
- ③ 定置用リチウムイオン蓄電システム (蓄電池) 1基につき10万円
- ④ 電気自動車等充給電設備 (V2H) 1基につき5万円

※先着順で予算の範囲内で補助します。

※検討されている方は、他にも条件などありますので、必ず設置や購入前に環境対策室にお問い合わせください。

雨水利用簡易貯留施設設置費補助金制度

補助対象

雨水の有効利用や防災対策の観点から、雨水利用簡易貯留施設を設置される方に補助金を交付します。

補助金額

▽不要になった浄化槽を雨水利用簡易貯留施設に転用する方

清掃および工事に要する経費の2分の1の額または8万円のいずれか少ない額

住宅1棟につき1基まで

▽簡易貯留施設を新たに設置する方

施設の購入および工事に要する額の2分の1の額または2万5000円のいずれか少ない額 (住宅1棟につき2基まで)

※共同住宅、アパート、コーポ、事業所は除きます。

生ごみ処理機器購入補助制度

補助対象

一般家庭から排出される生ごみを処理する以下の機器を大口町内の販売店から購入する方に補助金を交付します。

補助金額

▽たい肥化容器 容器の一部を埋め込むなどし、生ごみをたい肥化させる容器を購入した場合は、購入価格の2分の1の額以内

1基につき5000円 (1世帯2基まで)

▽生ごみ処理機

微生物を投入し、手動または電動でかくはんすることにより、生ごみの分解を促進させ、一部をたい肥等にする機器や微生物等は投入せず、生ごみを熱風で乾燥し減量させる機器を購入した場合は、購入価格の2分の1の額以内

1基につき4万円 (1世帯1基まで)

※脱水および粉碎の方法による生ごみ処理機は対象外です。

合併処理浄化槽設置補助金

大口町では、将来にわたって下水道への接続が予定されていない地域などにおいて既設の単独処理浄化槽または汲み取り便所を廃止し、合併処理浄化槽を設置しようとする方に対して、予算の範囲内で補助金を交付しています。

対象地域など詳しくは、環境対策室までお問い合わせください。

- ▽5人槽 35万4000円
- ▽6人槽 41万1000円
- ▽7人槽 41万1000円

問合せ先

環境対策室 ☎95-1613

—普通救命講習会—

日時 4月20日(土)

午前9時から正午

場所 丹羽消防署 大口出張所

申込みおよび問合せ先

丹羽消防署本署 ☎95-5151

大口出張所 ☎95-0119



物価高騰対応重点支援給付金ののご案内

給付対象者

住民税均等割のみ課税世帯

基準日（令和5年12月1日）において、大口町に住民登録されており、同一の世帯に属する者全員が、令和5年度分の住民税が均等割のみ課税者または、均等割のみ課税者及び非課税者（住民税未申告者は除く）で構成される世帯

※令和5年度住民税均等割が課せられている者の扶養親族のみで構成される世帯は、給付対象とはなりません。

※租税条約による住民税の免除を受けた方を含む世帯は、給付対象とはなりません。

※すでに他市区町村で低所得世帯向け給付金（10万円を目安とする給付金）の給付を受けた者を含む世帯は、給付対象とはなりません。

給付金額

1世帯あたり10万円 1世帯1回限り

※給付対象者と基準日において、同一世帯となっている18歳以下（平成17年4月2日生まれ以降）の児童がいる場合、児童1人あたり

5万円の加算給付があります。詳しくは、町ホームページをご覧ください。

返送書類

支給対象者あてに、郵送にて『確認書』を送っています。お手元に届きました『確認書』に記入・確認書類貼付のうえ、長寿ふくし課まで返送してください。

※給付対象者であるにもかかわらず、『確認書』が届かない場合は、長寿ふくし課までお問い合わせください。

返送期限

5月31日（金）当日消印有効

※近所にコピー機がない場合

返送する際に必要な確認書類の写し（コピー）は、役場（戸籍保険課前）およびほほえみプラザ（子ども課横）にコピー機がありますのでご利用ください（有料）。なお、長寿ふくし課窓口では、コピーをおこないません。

※価格高騰重点支援給付金を装った振り込め詐欺「や」個人情報探取にご注意ください。

手続きはお早めに

非課税世帯向け給付金（電力・ガス・食料品等価格高騰重点支援給付金）の返送期限は、4月30日（火）（当日消印有効）となっています。

問合せ先

ほほえみプラザ1階
長寿ふくし課 ☎94-0051

お願いします！農地の適正管理

農業委員会では「近隣の農地が荒れていて困る」など、毎年多くの相談や苦情を受けています。

農地が荒れたままの状態になると、病害虫や鳥獣被害の発生原因となり、周辺耕作農地に悪影響を及ぼすだけでなく、ゴミを不法投棄される、枯草火災が発生するなどの心配もあります。

農地等の管理責任は所有される方にありますので、適正管理のために草刈りは、最低年3回（春・夏・秋）おこなうようにしてください。

農業委員会では、町内の2団体と「大口町農地等の適正な管理の推進に関する協定」を締結し、農地等を所有される方から農地等の維持管理に関する相談があった場合に、協定を締結した2団体を紹介しています。作業の依頼は、直接農地等を所有される方からいずれかの団体にしてく

ださい。

作業依頼先

▽一般社団法人アクティバル
☎84-2200

▽公益社団法人大口町コミュニティセンター
☎95-8101

問合せ先 農業委員会事務局（まちづくり推進課） ☎95-1614



草が生い茂ってしまうと、耕作できる状態に再生することも難しくなってしまいます。

保健センターだより



申込みおよび問合せ ☎94-0053

5種混合予防接種

令和6年4月から定期予防接種に追加になりました。

MR第2期予防接種

対象 年長児（平成30年4月2日から平成31年4月1日生まれ）
接種期間 4月1日から令和7年3月31日まで

※予診票は出生時（または転入手続き時）にお渡ししています。紛失された方は、母子手帳を持参し、再発行の手続きをしてください。

日本脳炎第2期予防接種

対象 9歳以上13歳未満
※小学4年生のお子さんに予診票を送付します。
※平成16年4月2日から平成19年4月1日生まれの方は、20歳未満まで接種できます。第2期まで（計4回）の接種がお済みかご確認ください。

二種混合予防接種

対象 11歳以上13歳未満
※小学6年生のお子さんに予診票を送付します。

子宮頸がん予防接種

対象 ①小学6年生から高校1年生相当の女子（平成20年4月2日から平成25年4月1日生まれ）
②平成9年4月2日から平成20年4月1日生まれの女性

※中学1年生の女子の方に予診票を送付します。中学2年生から高校1年生の女子の方、②の対象者の方で予診票を紛失された方は、母子手帳を持参し、再発行の手続きをしてください。

※②の対象者は、接種の機会を逃した女性の救済措置で、令和7年3月まで無料で接種できます。接種回数は合計3回で、完了までに約6か月必要です。

成人男性の風しん抗体検査・予防接種

対象 昭和37年4月2日から昭和54年4月1日生まれの男性で令和元年度から令和5年度に抗体検査を受けていない方

※無料クーポン券を紛失された方は

再発行できます。健康課に申請してください。（持ち物 マイナンバーカードなど本人確認できる書類）（町ホームページより申請書をダウンロードし、郵送による申請も可能です。）

高齢者肺炎球菌予防接種（定期接種）

対象 ①65歳の方

②令和5年度の対象者で接種していない方は、66歳の誕生日の前日まで接種可能です。接種を希望する方は、健康課に申請してください。

接種費用 2,000円（町民税非課税世帯・生活保護世帯の方は、事前申請で無料）

※65歳の誕生日に到達する方に個別通知します。詳細は、通知内容をご確認ください。

高齢者肺炎球菌予防接種費用助成事業（任意接種）

対象 66歳以上の方（※要申請）
※ただし、過去に定期予防接種または本事業の助成を受けたことがある方は除きます。

助成金額 4,304円（町民税非課税世帯・生活保護世帯の方は、事前申請で8,304円）

※ご不明な点は、健康課までお問い合わせください。

合わせてください。

带状疱疹予防接種費用助成事業（任意接種）

対象 50歳以上の方（※要申請）
※ただし、過去に本事業の助成を受けたことがある方は除きます。

助成金額

種別	予防接種1回あたりの助成限度額	一人あたりの助成回数
乾燥組換え带状疱疹ワクチン（不活化ワクチン）	10,000円	2回
乾燥弱毒生水痘ワクチン（生ワクチン）	4,000円	1回

※乾燥組換え带状疱疹ワクチン（不活化ワクチン）、乾燥弱毒生水痘ワクチン（生ワクチン）のいずれか一方の予防接種費用を助成します。

申込みおよび問合せ先

健康課 ☎94-0053

今月の健康俳句

たつぶりの 幣音浴びて 初詣 安藤 亮子

今月の健康川柳 生態の バランス崩す 外来種 天野 信和

※このコーナーは、大口俳句会・大口川柳クラブの皆さんのご協力により、「こころ」の健康づくりの一翼を担っています。



講習会・教室

さくら大学(高齢者教室)

日時 4月5日(金) 午前10時30分

分から11時30分(受付10時より)

場所 憩いの四季 娯楽室

※町送迎バスあります。

対象 おおむね60歳以上の方

内容 ウクレレとスチールギターの生演奏にのせたフラダンス

講師 可児ブルーシーハワイアンズ

問合せ先 憩いの四季

☎95-1739



募集

ワークセンター会員入会説明会

日時 4月16日(火)

午前9時30分から11時

※毎月第3火曜日の同時刻に開催しています。

場所 ワークセンター会議室

対象 45歳以上の健康で働く意欲のある方

問合せ先 公益社団法人大口町コミュニティ・ワークセンター

☎95-8101



善意

義援金の「協力ありがとうございました」

令和6年能登半島地震災害に対する義援金が、日本赤十字社愛知県支部大口町分区分へ左記の金額が寄せられました。ご協力ありがとうございました。

1月9日から2月29日まで

85万1884円

ひきつづき義援金の受け付けをおこなっています。ご協力をお願いします。

問合せ先 長寿ふくし課

☎94-0051



その他

令和6年度自衛隊募集対象者の除外申請受付

本町では、自衛隊法等の法令に基づき、募集対象者の情報を自衛隊に提供しています。令和6年度から、自衛隊に自己の個人情報提供を望まない方への配慮として、本人、親権者などによる「除外申請」の手続きにより、対象から除外することができます。

対象者 平成18年4月2日から平成

19年4月1日生まれの方

受付期間 4月1日(月)から30日(火)

※窓口持参の場合は土・日・祝日を除く午前8時30分から午後5時15分まで

※郵送の場合は4月30日(火)必着

申請方法 行政課窓口への持参、または郵送

提出書類等

①除外申請書 ②本人確認書類(運転免許証、健康保険証、個人番号カード(おもて)、旅券等)

※法定代理人による場合は③、④を追加

③法定代理人の本人確認書類(運転免許証、健康保険証、個人番号カード(おもて)、旅券等)

④同一世帯でない場合は、対象者との関係が分かる書類(戸籍謄本、成年後見登記に関する登記事項証明書等)

かかりつけ医を持ちましょう！

病床数200床以上の病院で、他の医療機関等からの紹介状(診療情報提供書)なしに初診で受診した場合、初診料とは別に、各病院で定めた「選定療養費」が必要となり、窓口での医療費負担が多くなる場合があります。「ちょっと具合が悪いかな?」と感じた時は、まずは、お近くのかかりつけ医(開業医)を受診しましょう。

尾北医師会管内で初診時選定療養費が必要な医療機関

(令和6年3月現在)

江南厚生病院 7700円

総合犬山中央病院 2750円

さくら総合病院 1650円

※金額が変更になる場合があります。

ります。

初診時選定療養費について

医療機関の機能分担の推進を目的として「初期の治療は地域の医院・診療所(かかりつけ医)で、高度・専門医療は病院(200床以上)でおこなう」という厚生労働省により制定された制度です。

お知らせ INFORMATION

大口町市外局番(0587)

小口城址公園展示室・物見櫓の開館

展示室および物見櫓の開館日を「土・日・祝日」としていますが、桜の時期は平日も開館します。

開館日 3月20日(水)から4月14日(日)

利用可能施設 展示室・物見櫓

利用時間 午前9時から正午、午後1時から4時30分(入館は4時まで)

問合せ先 維持管理課

☎95-1615

豊宮名古屋空港からのお知らせ

ゴールデンウィーク期間中は、空港駐車場が満車になり、駐車できない恐れがあります。空港をご利用の際は、公共交通機関もご利用ください。

問合せ先 名古屋空港総合案内所

☎0568-28-5633

夜間飛行訓練

岐阜基地は、令和6年度において次のおり夜間飛行訓練を実施します。航空機騒音によりご迷惑をお掛けしますが、ご理解の程よろしく願います。

実施曜日 毎週火曜日

(予備) 水曜日および木曜日

実施時間 午後5時から8時

問合せ先

航空自衛隊岐阜基地渉外室

☎058-382-1101

令和七年歌会始のお題

および詠進歌の詠進要領

令和7年歌会始のお題は「夢」と定められました。詠進歌の詠進要領については、宮内庁ホームページをご覧ください。

問合せ先 宮内庁式部職あてに、郵便番号、住所、氏名を書き、返信用切手をはった封筒を添えて、9月20日までにお問合せください。

親子ふれあい広場

おもちゃ見本市(定員15組)

日時 4月18日(木)

午前10時から11時30分

場所 北児童センター

申込み 4月16日(火)

午後5時まで

※小口城址公園の駐車場をご利用ください。

問合せ先 子どもと文化の森

☎94-1223

年金相談

年金相談は、事前予約制です。

予約の際は、戸籍保険課に氏名・住所・生年月日・電話番号・年金の種類(国民・厚生等)、基礎年金番号(10ケタ)をお知らせください。

相談日 6月28日(金)、8月23日(金)、11月22日(金)、令和7年

2月28日(金)

緑化事業の補助

町では、「あいち森と緑づくり都市緑化推進事業」(財源:県の「あいち森と緑づくり税」)に基づく間接補助事業を実施しています。

町内で、町民や事業者がごこう屋上緑化、壁面緑化、空地緑化、駐車場緑化、生垣設置のうち、一定の要件を満たす緑化事業について、事業費用の一部を補助しています。

対象緑化事業

▽屋上緑化、壁面緑化、空地緑化、駐車場緑化:緑化対象面積の合計が50㎡以上

▽生垣設置:延長が15m以上

※その他にも要件がありますので、

時間 午前10時から正午、午後1時から3時(1人30分)

場所 役場1階相談室

※年金に関する一般的な問い合わせには「ねんきんダイヤル」(☎0570-05-1165)をご利用ください。

問合せ先 戸籍保険課

☎95-1115

必ず工事着手前にご相談ください。(工事着手後の補助はできません。)

※交付申請の中で公表性があることを条件にされた場合は、町ホームページ等で事例として写真を掲載させていただきます。

※個人を特定できる写真は除く

補助金額

▽補助対象経費の2分の1以内の額。ただし、限度額500万円
および基準額(屋上緑化・壁面緑化:3万円/㎡、空地緑化:1万5千円/㎡、駐車場緑化:2万円/㎡、生垣設置:5千円/㎡)以内の金額。

問合せ先

維持管理課 ☎95-1615



無料相談 大口市外局番(0587)

令和6年

4月

人権相談	17(水)(先着順) 午後1:30～4:00	役場1階会議室 問合せ先 町民安全課 ☎95-1966	内容 いじめ問題等
行政相談	17(水)(先着順) 午後1:30～4:00	役場1階相談室 問合せ先 町民安全課 ☎95-1966	内容 苦情要望等
不動産相談	11(木)(先着順) 午後1:00～4:00	役場1階相談室 問合せ先 町民安全課 ☎95-1966	内容 不動産全般
多重債務者相談	10(水)(予約制 前日の午後5時まで) 午後6:00～9:00	役場1階相談室 問合せ先 町民安全課 ☎95-1966	内容 サラ金問題等
法律相談	18(木)(予約制) 午後1:00～4:00	役場1階相談室 問合せ先 町民安全課 ☎95-1966	内容 相続、金銭問題等
消費生活相談	16(火)(先着順) 午前9:00～正午	役場1階相談室 問合せ先 町民安全課 ☎95-1966	内容 消費生活全般
登記相談	24(水)(先着順) 午後1:00～3:00	役場1階相談室 問合せ先 町民安全課 ☎95-1966	内容 土地の相続等
家庭児童相談	24(水)(予約制) 午前10:00～午後3:30	北児童センター 問合せ先 こども課 ☎94-1222	対象 児童(18歳未満)の保護者
権利擁護相談	16(火)(予約制) 午後1:30～4:20 予約先 尾張北部権利擁護支援センター ☎0568-74-5888 問合せ先 長寿ふくし課 ☎94-0051	ほほえみプラザ2階相談室	
心配ごと相談	3(水) 午前10:00～午後3:30(予約優先) 17(水) 午前10:00～午後3:30(予約優先) 24(水) 午後1:30～4:30(予約制)	女性相談員, 母子・父子自立支援員 女性相談員 高齢・障がい者の弁護士相談 場所 ほほえみプラザ2階 社会福祉協議会 ☎94-0060	
ふれあいルーム おおぐち	児童・生徒の心の居場所として自立を支援するため、相談・指導をおこないます。 日時 月曜日から金曜日 午前9:00～午後3:00(祝日除く) 場所 白山ふれあいの森 管理棟2階 問合せ先 ふれあいルームおおぐち ☎95-7773 (入室希望は、学校教育課 ☎95-4446へご連絡ください)		
就学相談	令和7年4月に小学校に入学する予定で、お子さんの障がいや成長のことで不安を感じている保護者の方を対象に就学相談窓口を開設しています。 対象者 ①身体に障がいのあるお子さん ②知的発達に遅れがみられるお子さん ③情緒面に不安のあるお子さん ④障がいではないが、成長・発達に遅れがみられるお子さん ⑤病弱・身体虚弱のお子さん 相談方法 ● 電話または学校教育課窓口 ● 必要に応じて小学校の見学 相談日時 毎週月曜日から金曜日 午前8:30～午後5:15 ※祝日および正午から午後1時を除く。 問合せ先 学校教育課 ☎95-4446		

1	月	図休
2	火	
3	水	
4	木	南・北・西小学校入学式(14)
5	金	中学校入学式(14) さくら大学(28)
6	土	
7	日	
8	月	図休
9	火	
10	水	戸籍保険課窓口延長日 午後7時まで
11	木	図休
12	金	
13	土	
14	日	ランバイク体験会(13)
15	月	図休
16	火	ワークセンター会員入会説明会(28)
17	水	米ぬかで遊ぼう(14)
18	木	親子ふれあい広場(29)
19	金	大口にぎわい横丁(13)
20	土	普通救命講習会(29)
21	日	
22	月	図休
23	火	
24	水	戸籍保険課窓口延長日 午後7時まで
25	木	
26	金	
27	土	
28	日	
29	月	れんげまつり(12)
30	火	図休

戸籍保険課窓口延長日の業務内容
印鑑登録事務、住民票および戸籍証明書の発行
※住所異動の手続きなどお取り扱いできない業務もあります。
※()内はページ数です。
※**図休**は図書館の休館日です。

人口(3月1日現在)	計 24,172人	男性 12,249人(前月比-11人)	女性 11,923人(前月比-24人)
世帯数	9,985世帯(前月比-14世帯)	出生数	(2月届出分) 11人



保健センター行事カレンダー

	事業名	日程	受付時間	対象・内容等	
ほほえみプラザ 2階保健センター 【持ち物】母子健康手帳・バスタオル	3歳児健診	3 (水)	午後 1:00 ~ 1:15	令和 3 年 3 月生まれ	
	1歳6か月児健診	16 (火)	午後 1:00 ~ 1:15	令和 4 年 9 月生まれ	
	4か月児健診	24 (水)	午後 1:00 ~ 1:15	令和 5 年 12 月生まれ	
	2歳児歯科健診 ※2歳7か月児は要予約	17 (水)	午後 1:00 ~ 1:15	令和 4 年 1 月生まれ (2歳 3 か月児) 令和 3 年 9 月生まれ (2歳 7 か月児)	
	母子健康手帳 交付説明会	4 (木)	午前 9:30 ~ 10:00	母子健康手帳発行、妊娠初期の保健指導 (妊娠届出書、個人番号カードを持参)	
	7か月児健康相談	9 (火)	午後 1:15 ~ 1:30	令和 5 年 9 月生まれ 身体計測、育児相談、離乳食・歯の話	
	子育て相談室 ※相談は要予約	15 (月)	午前 9:00 ~ 11:00	身体計測、発育・発達・食生活・育児に関する相談	
	助産師相談 ※要予約	24 (水)	午後 1:30 ~ 2:15	助産師による授乳指導、妊産婦相談	
	フレッシュママの会 ※要予約	26 (金)	午後 1:15 ~ 1:30	4 か月児健診受診前の赤ちゃんとお母さん 助産師によるベビーマッサージ指導・相談、交流会	
	教室				
1階栄養実習室	離乳食ミニ講座 ※要予約 (おんぶひも等持参)	9 (火)	①午前 9:00 ~ 9:15 ②午前 10:15 ~ 10:30	令和 5 年 10 月 ~ 12 月生まれ 離乳食初期の話 令和 5 年 5 月 ~ 7 月生まれ 離乳食後期と完了期の話	
健康課	相談	保健師・栄養士による 健康相談 ※要予約	12 (金) 26 (金)	午前 9:30 ~ 11:30	生活習慣病予防、食生活、その他健康についての相談 (第 1・3 金曜日は戸籍保険課で相談受付)
94-00033	1階ロビー	ポールウォーキング自主活動	毎週水曜	午前 9:30	ポール体操とポールウォーキング (雨天中止)
		歩く健康の集い	9 (火) 23 (火)	午前 9:30	ストレッチ体操、1 時間歩行など
長寿らくし課	地域での介護予防	いきいき 100 歳体操 (多目的室)	毎週火曜	一部 午前 9:30 二部 午前 10:30	重りを使った筋力運動 (動きやすい服装で。フェイスタオル・水分補給用の飲み物を持参)
		ひだまりの会 中小口コミュニティセンター	12 (金) 26 (金)	午前 10:00	外出する機会の少ない高齢者の方を対象に、レクリエーション・筋力トレーニング等介護予防活動をおこないます。
		しなやかお達者の会 余野学共施設	2 (火) 16 (火)	午前 10:00	介護予防のための筋力トレーニングを中心とした運動・その他レクリエーションをおこないます。
		しなやかお達者の会 豊田学共施設	9 (火) 23 (火)		

食育サポートの皆さん 13年間ありがとうございました



▲思い出のスライド



▲年長児が感謝の気持ちを込め「ありがとうの花」の歌を披露



▲感謝の言葉を伝える園児

平成23年から西保育園の「にしほファーム」で園児と季節の野菜を育て、収穫までのサポートをしてきた食育サポートの皆さん（10名）が昨年度で活動を終えたため、感謝の集いが開かれました。

食育サポーターは、野菜が畑で収穫されるの知らない園児がいるという話を聞き、13年前に12名で結成されました。野菜を育てることをとおして園児たちは、育つ過程を学び、収穫して食べる喜び、命の大切さを肌で感じることができました。給食では残食がない日が増えたそうです。

今後は中地域自治組織が引き継ぎ、「にしほファーム」を支えていきます。

3 / 1
金



五条川堤に「おおぐち観鋭桜」かんえつざくらを補植

3 / 2
土

町のシンボルとして皆さんに愛されている大口町の五条川堤の桜は、現在約1650本植えられています。が、植樹から60年余り経った今、寿命を迎える木や台風の被害などで、年間50本近くが減っています。この桜並木を後世に繋ごうと、「大口環境を守る会」の会員と町職員で、大口町にある古来種エドヒガンをクローソ技術により培養した「おおぐち観鋭桜」の苗木33本を補植し、細い苗木が元気に成長することを一同で願いました。



▲「おやこ音楽会」北児童センター

1月から3月にかけて、北・西・南児童センターで「おやこ音楽会」が開かれました。

子どもたちは、きらきら星や、さんぼの演奏に合わせ、体リズムをとったり、事前に作った紙皿のカスタネットを叩いて楽しみました。また、音がでてくる楽器にも興味津々。ファゴットや打楽器を触るなど貴重な体験もできました。

日頃育児で忙しいお母さんたちも優しい音色に癒されているようでした。

テアトロムジカールのおやこ音楽会

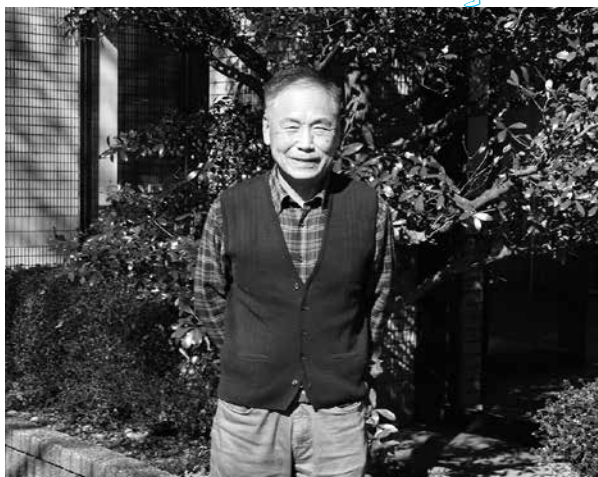

愛知県赤十字血液センターから感謝状

坪内幹雄さん(中小口地区)が、70歳の誕生日を前に357回目の献血を終え、愛知県赤十字血液センターから継続的な献血活動に対する感謝状が贈呈されました。

献血を始めたのは40歳のころ。勤め先の社内報に、社会貢献がテーマのコラムに「お金を使わなくても献血で社会貢献ができます！」と投稿し、採用されたのがきっかけです。それ以来、有言実行を守り続けてきました。

いっしょに献血のために、バランスのよい食事に心掛け、月1回岐阜県の金華山に登り足腰を鍛えるなど、献血を健康管理に役立ててきたそうです。

坪内さんは半数以上が薬の原料として使用される成分献血を選択。「時間はかかりますが、今はベットにタブレットがついていて献血中も快適に過ごすことができます。献血ルームもきれいな施設ですので、皆さんも軽い気持ちで一度行ってみてほしいです」と、話されました。

文化財防火デー



「文化財防火デー」の1月26日に、小口城址公園で、丹羽消防署が消防訓練をおこないました。

訓練には、施設の管理人や消防団も参加し、消火訓練のほか、消火器の点検、施設の見回りなどをおこないました。

「文化財防火デー」は、昭和24年1月26日に世界最古の現存する木造建造物である「法隆寺」が炎上し、壁画が焼損したことから、文化財を火災などの災害から守る目的で定められました。地域みんなで連携、協力し貴重な文化財を保護していきましょう。





災害危機意識向上研修

1月1日に発生した能登半島地震の発生を受け、大口町役場では防災体制など災害に備える研修が開かれ、役場職員のほか、丹羽広域事務組合 消防本部・水道部、NPO法人ウィル大口スポーツクラブ、社会福祉協議会、尾北医師会が参加しました。

能登半島地震の翌日にドクターカー2台で石川県珠洲市に駆けつけ災害医療救済活動をおこなった、さくら総合病院 病院長 小林豊さんによる講演では、被災地支援の過酷な現状が伝えられ、平時からの災害に対する危機意識・危機管理について話されました。

2 / 16
水



歌声響く 第14回 おおぐち合唱祭

おおぐち合唱祭が町民会館で開催され、町内外から出演したコーラスグループ9団体がステージに立ち、日々の練習の成果を披露しました。

クラシックをはじめ、童謡や歌謡曲など、さまざまなジャンルの歌声が響き、手拍子で観客と一緒にリズムをとるなど、会場と一体となって楽しむ場面もありました。

2 / 18
日



年長



年中



年少



南保育園で感謝の集い

南保育園で、日頃お世話になっている南食育サポートさんを招待して「感謝の集い」が催され、園児が歌やけん玉を披露しました。

畑の活動でいろいろなことを学んでいる園児が「いつもありがとうございませう」と大きな声であいさつ。南食育サポートさんは「私たちが作っている野菜を食べている皆さんがどれだけ大きくなったか見にきました！これからも野菜をたくさん食べて大きくなってくださう」と話し、園児から手紙と絵、藤の枝と紙粘土で作った、とてもかわいい野菜のリースが贈られました。

2 / 29
木

大口町・扶桑町合同開催

就職フェア 参加者募集



地元で働こう!

5/31 金

6/1 土

午後1時から4時まで

午前10時から午後1時まで

大口町と扶桑町は合同で、令和7年3月大学等卒業予定者や一般求職者向けの合同企業説明会を開催します。
令和6年度は、対面方式で2日間の連続開催を予定しています。町内をはじめ両町の企業が参加しますので地元企業に就職するチャンスです。

場所 扶桑町中央公民館

扶桑町大字高木字稲葉63番地

方式 両日ともに対面方式

対象者

令和7年3月大学等卒業予定者および

求職者

内容

合同企業説明会

就職支援セミナー

個人相談 職業適正検査

共催 大口町・扶桑町・大口町商工会・扶桑町商工会

後援

▽犬山公共職業安定所

▽愛知新卒応援ハローワーク

▽いちのみや若者サポートステーション

▽公益財団法人愛知県労働協会

その他

参加費無料

当日入退場自由

問合せ先

企業支援課

☎ 95-11623

参加企業の変更がある場合は町ホームページにてお知らせします

5月31日 参加企業

- （福）愛生福祉会
- 特別養護老人ホーム 御桜乃里
- 旭有機材（株）
- （医）医仁会
- （福）一期一会福祉会
- 岩田工機（株）
- 大口町役場
- （株）カマタ製作所
- 協栄産業（株）
- （株）久米商店
- （株）ケー・エイチ・ケー
- （有）光洋企業
- 近藤建設（株）
- （福）在宅福祉の会 じゃがいもシオン（株）
- 千秋技研（株）
- 大和エンタープライズ（株）
- （福）高坂福祉会 扶桑苑
- （有）宝製作所
- 中部オプチカル（株）メガネ赤札堂
- 東洋金属（株）
- トーションテック（株）
- 丹羽広域事務組合
- （株）ハラシ
- （株）扶桑技研
- （株）扶桑守口食品
- （株）松浦紙器製作所
- （五十音順）

6月1日 参加企業

- （福）愛生福祉会
- 特別養護老人ホーム 御桜乃里
- 愛知県警察本部
- 旭有機材（株）
- （医）医仁会
- （福）一期一会福祉会
- 岩田工機（株）
- 岩間織機製作所
- 大口町役場
- （株）カマタ製作所
- （株）ケー・エイチ・ケー
- 近藤建設（株）
- （福）在宅福祉の会 じゃがいも
- 千秋技研（株）
- （有）宝製作所
- 中部オプチカル（株）メガネ赤札堂
- 東洋金属（株）
- 丹羽広域事務組合
- （株）ハラシ
- （株）扶桑技研
- （株）松浦紙器製作所
- （五十音順）

こんにちは 赤ちゃん

「こんにちは赤ちゃん」の写真を募集しています。

応募いただいた中から抽選で4名の写真を掲載します。

対象 令和5年9月から11月生まれの赤ちゃん(令和6年6月号掲載予定)

応募締切 4月15日(月) 応募方法など詳細はこちらから→



1024

令和5年7月生まれ

おうみ

黒田 旺己ちゃん(豊田)

お兄ちゃんと仲良く元気に大きくなってね！大好き！



1025

令和5年9月生まれ

そうた

古賀 奏多ちゃん(余野)

いつも幸せをありがとう！大好きだよー！！



1026

令和5年9月生まれ

りこ

加納 璃子ちゃん(下小口)

みんなを笑顔にするりっちゃん！元気いっぱい大きくなあれ！



1027

令和5年9月生まれ

ゆら

穴見 結徠ちゃん(豊田)

お姉ちゃんたちに負けないようにすくすく育ててね！



○月×日 ママがめいちゃんの髪を結んだら「かーいー!!(かわいー)」「しゅーいー」と喜んでくれるね。数か月前までは「よーよー」しか言えなかったのに、いつの間にかどんどん言葉を覚えておしゃべり上手に。そんなめいちゃんが可愛くて愛おしくてパパもママも毎日幸せ♡

○月×日 ママが「どんな色が好き？」と歌うと「赤！」と元気に答えて踊ってくれるめいちゃん。めいちゃんが楽しそうに歌って踊っている姿を見ているのがママの癒しの時間です。

○月×日 今日はラーメンの麺を切らなくても、ちゅるちゅる吸えるようになってびっくり！好き嫌いなくなってもばくばく食べてくれます。

親バカ日誌 No.361

下小口



粕谷 晋一朗さん

綾那さん

芽生ちゃん R4・6生

○月×日 4月からは保育園。朝から晩までずーっと一緒に過ごせた時間はパパとママにとって宝物でした。これから少し離れる時間ができるけど、先生やお友だちとのかわりあいの中での、めいちゃんの成長が楽しみ。うちに生まれてきてくれて本当にありがとう。ずっと大好きだよ。



休日診療		市外局番 (0587)
4月7日	やすだ内科クリニック	92-3331
14日	坪井クリニック	93-3050
21日	ゆうゆう内科おなかクリニック	50-4107
28日	かつし家庭医療医院	92-3320
29日	すずいクリニック	96-1114

診療時間 午前9時から正午
午後2時から5時
救急医療情報センター(夜間)
☎0586-72-1133

Catalog Pocket

多言語アプリ



町政情報

大口町公式



LINE



X (Twitter)



You Tube



Facebook