あなたと町をつなぐ情報紙
広報おおぐち
OGUCHI
2010 JUNE
No.616
6月

五条川と桜が、いつまでも美しい姿でありますように…と、始まった鳴子踊りチーム『あさぎ』の桜保護活動

やろ舞い大祭 ---- P3
出演チーム募集！

特定健康診査を受けましょう！ ---- P4
自分を知ろう！　自分を変えよう！

「危ない！」と思ったらー ---- P7
通学路　こども110番の家へ

第3回　おおぐちっ子まつり ---- P14
見て　聴いて　触って遊んじゃおう！

まちの話題 ---- P28
GWのスタートは「れんげまつり」ほか

Be Ambitious　江口直宏さん ---- P31
カメラ片手にひとり旅！

2010年6月 June

あなたのお手元に災害時の緊急情報をお知らせする！
あんしん・安全ねっと
防災・防犯メール配信サービス

携帯電話からの登録方法
携帯電話から下記メールアドレスへ空メールをお送りください。送信された携帯電話のメールアドレスあてに「本登録」の手順をご案内します。

oguchi@entry.mail-dpt.jp

※QRコードを使用できる機種をお持ちの方は右のQRコードをお使いください。

日	月	火	水	木	金	土
5/30	31	・しなやかお達者の会余野(13) ・人権・行政相談(23) 6/1	・3歳児健診(13) ・心配ごと相談(22) 2	・子育て相談室(13) ・災害時サポート事業講演会(24) ・親子ふれあい広場(25) 3	・生ポリオワクチン(11) ・健康相談(13) ・口腔相談(13) ・さくら大学(23) 4	・在宅医療講演会(14) ・本・雑誌の大リサイクル(21) 5
・歯の健康センター(10) いずみ内科 6	・母子健康手帳交付説明会(13) 7	・10か月児健診(13) ・歩く健康のつどい(13) ・しなやかお達者の会豊田(13) ・南・西・中・北保園庭開放(19) 8	・心配ごと相談(22) 9	・不動産無料相談(23) 10	・BCG(11) ・健康相談(13) ・口腔相談(13) ・ひだまりの会(13) 11	・国際理解講座(24) ・ペアdeヨガ(25) 12
・大口町消防団小型ポンプ操法大会(27) 伊藤整形・内科クリニック 13	14	・1歳6か月児健診(13) ・しなやかお達者の会余野(13) ・消費生活相談(22) ・大口町コミュニティーワークセンター入会説明会(27) 15	・歯科健診(13) ・もぐもぐ教室(13) ・心配ごと相談(22) ・多重債務者相談(22) ・法律相談(22) 16	・子育て相談室(13) ・親子ふれあい広場(25) 17	・生ポリオワクチン(11) ・健康相談(13) ・口腔相談(13) 18	・普通救命講習会(8) ・おおぐちっ子まつり(14) 19
石田整形外科 20	・母子健康手帳交付説明会(13) 21	・歩く健康のつどい(13) ・しなやかお達者の会豊田(13) ・中保園庭開放(19) 22	・簡単野菜クッキング(10) ・4か月児健診(13) ・南・西・北保園庭開放(19) ・ブックスタート(21) ・家庭児童相談(22) ・登記相談(22) ・心配ごと相談(22) 23	24	・フレッシュママの会(13) ・健康相談(13) ・口腔相談(13) ・ひだまりの会(13) ・厚生年金相談(23) 25	・カタヅムリのキルト教室(23) 26
山田外科内科 27	28	・住民検診(11) 中小口地区コミュニティセンター 県営大口住宅集会室 余野学共施設 29	・住民検診(11) 河北学供施設 上小口学供施設 下小口学共施設 30	1	2	3

※（ ）内はページ数です　※児童センターの行事予定については「児童センターだより」をご覧ください

休日診療

月　日	病院・医院名	電　話
6月6日	いずみ内科	92-2511
13日	伊藤整形・内科クリニック	92-3388
20日	石田整形外科	92-1100
27日	山田外科内科	93-5533
7月4日	すずいクリニック	96-1114

診療時間　午前9時から正午　午後2時から5時
救急医療情報センター（夜間）☎0586-72-1133

今月の納付金　納期限:6月30日(水)

- ●町県民税(1期)
- ●国民健康保険税(2期)
- ●介護保険料(2期)

税務課収納窓口の延長　25日(金)午後7時まで
開設　6日(日)、27日(日)午前10時から午後2時

今月の戸籍保険課窓口延長日　9日(水)　23日(水)　午後7時まで

業務内容:住民票、印鑑登録証明
戸籍証明書(謄本、抄本のみ)の発行、印鑑登録事務

この夏 特定健康診査

自分を知ろう！ 自分を変えよう！ を受けましょう！

大口町では、平成20年4月から施行された「高齢者の医療の確保に関する法律」に基づき、40歳以上の方に対して、メタボリックシンドローム（内臓脂肪症候群）の該当者および予備群を減少するため、特定健康診査・特定保健指導を実施します。

特定健康診査は、大口町または扶桑町の各医療機関で受診できます。

実施期間　7月1日から10月30日

実施場所　次の各医療機関

◆**大口町**　▽今井医院▽さくら病院▽佐野医院▽すずいクリニック▽みずの整形外科▽やまだクリニック

◆**扶桑町**　▽石田整形外科▽かつし家庭医療医院▽寺田循環器科・内科▽いずみ内科▽神尾外科▽久永内科クリニック▽江口医院▽かめいクリニック▽柳瀬医院▽大川外科胃腸科クリニック▽光村医院▽山田外科内科▽伊藤整形・内科クリニック

対象者　40歳以上の大口町国民健康保険加入者および後期高齢者医療該当者

費用　1000円（後期高齢者医療該当の方は無料）

受診方法　対象者には事前に健康診査記録票を送付します。受診の際は、各医療機関へ予約の上、記録票と保険証をお持ちください。

※受診前は食事をしないでください。

※**大口町内の医療機関**で受診される場合、**町の個別がん検診**も受診することができます。予約されるときにその旨をお伝えください。

（別途費用がかかります）詳しくは12ページをご覧ください。

平成22年度に大口町国民健康保険が実施する人間ドックを受診される方は、改めて特定健康診査を受診する必要はありません。

あなたは大丈夫ですか？

「血圧がちょっと高め」「血糖値がちょっと高め」
こんなことを言われた経験はありませんか？
最近おなか周りが気になりませんか？
そんなあなたは要注意！　メタボの危険信号が点滅していますよ！

まずは、おなか周りをチェック

目安は、おへそ周り

男性：85cm以上
女性：90cm以上

＋

①脂質	中性脂肪150mg/dl以上または、HDLコレステロール値40mg/dl未満
②血圧	最高血圧（収縮期）130mmHg以上または、最低血圧（拡張期）85mmHg以上
③血糖	空腹時血糖値110mg/dl以上

①～③のうち

2つ以上に当てはまる人
メタボリックシンドローム

1つに当てはまる人
メタボリックシンドローム予備群

問合せ先　役場　戸籍保険課
☎95-1111　内線153

なかなか
「はじめの一歩」が
踏み出せないアナタに…
特定健診と特定保健指導が
ひとつになった
こんなパックツアーは
いかがですか？

あの頃の自分よ、もう一度…

参加者募集！

「はじめの一歩」ツアー

7/16 金　あいち健康プラザ（東浦町）

午前７時30分　役場集合　　午後７時　解散予定

※役場からバスで現地へ向かいます。
　解散時間は、交通状況等により変更する場合があります。

最近、鏡に映った自分を見てため息をついていませんか？
若い頃に着れたお気に入りの服が着れなくなっていませんか？
「生活習慣を改善しなくちゃ」と思ってはいるけど、
いったい何から始めればいいの…？

そんな「はじめの一歩」を踏み出せない人に、ぜひオススメします！
当日は、健康診査や体力測定のほかに、生活習慣の改善指導や、実際にバイキング形式の昼食でおこなう「バイキング実習」が受けられます。

対象者　大口町国民健康保険に加入している40歳以上の方
※今年度に大口町国民健康保険が実施する人間ドックを受診される方は、対象外とさせていただきます。
定員　24人
※申込多数の場合は抽選とさせていただきます。
参加費　3200円（バイキング実習代含む）
※参加費は当日徴収します。
内容
▽健康診査（問診、腹囲測定、身長体重計測、血圧測定、貧血検査、血液検査、尿検査、心電図検査、眼底検査等）
▽生活習慣詳細問診
▽体力測定
▽運動指導
▽バイキング実習
申込方法　参加申込書に必要事項を記入の上、役場1階戸籍保険課へご提出ください。
申込締切　6月25日㈮
問合せ先　役場　戸籍保険課
☎95-1111　内線153

「はじめの一歩」ツアーに参加される方は、改めて特定健康診査を受診する必要はありません。

切り取り

平成22年度　「はじめの一歩」ツアー　参加申込書

保険証記号番号	氏　名（フリガナ）	生年月日	年　齢	性　別
	（　　）	昭和　　年　　月　　日		男・女
住　所	〒480-01□□ 電話番号（　　）　　-			

※申込みはひとり1枚でお願いします。

平成22年4月から 国民健康保険税が軽減されます

『倒産・解雇などによる離職』（特定受給資格者）
『雇い止めなどによる離職』（特定理由離職者）をされた方へ

対象者は？

離職日の翌日から翌年度末までの期間において、

①雇用保険の特定受給資格者（倒産・解雇などによる離職）

②雇用保険の特定理由離職者（雇い止めなどによる離職）として、求職者給付（基本手当等）を受ける方です。

※雇用保険受給資格者証の離職理由が、11・12・21・22・23・31・32・33・34に該当される方

※高年齢受給資格者および特例受給資格者の方は対象となりません。

軽減額は？

国民健康保険税は、前年の所得などにより算定されます。軽減は、前年の給与所得をその100分の30とみなしておこないます。

※具体的な軽減額などは、役場戸籍保険課にお問い合わせください。

軽減期間は？

離職日の翌日から翌年度末までの期間です。

※雇用保険の求職者給付（基本手当等）を受ける期間とは異なります。

※届出が遅れても遡及して軽減を受けることができます。

※国民健康保険に加入中は、途中で就職しても引き続き対象となりますが、会社の健康保険に加入するなど、国民健康保険を脱退すると終了します。

制度が始まる前の失業は対象外ですか？

制度が始まる前1年以内（平成21年3月31日以降）に離職された方は、平成22年度に限り国民健康保険税が軽減されます。

※平成21年度の保険税は対象となりません。

※軽減を受けるには届出が必要です。

問合せ先
役場　戸籍保険課☎95-1111
内線153

子ども手当現況届
受給者の方はお早めに提出を！

子ども手当を受けている方（平成22年4月以降に子ども手当の認定請求または額認定請求の手続きをした方は除く）は、毎年6月に「現況届」を提出していただくことになっています。

この届は、毎年6月1日における状況を記載し、子ども手当を引き続き受ける要件があるかどうかを確認するためのものです。（この届の提出がないと、6月分以降の手当が受けられなくなります。）

現況届に必要な添付書類等

①子ども手当現況届

※5月下旬ごろ、福祉こども課より受給者へ送付します。

②保護者の健康保険証

③認印

提出期限　6月30日㈬

その他　児童手当を受給されていなかった方、および中学校2・3年生の子どもを養育している方は子ども手当の手続きが必要です。まだ手続きをしていない方はお早目に窓口へお越しください。

問合せ先　ほほえみプラザ1階
福祉こども課　☎94-1222

コノハ警部

「危ない！」と思ったら―

通学路　こども110番の家へ

『通学路　こども110番の家』とは？

☆子どもが登下校の時…

▼不審な人に声をかけられた　▼車に乗せられそうになった

▼知らない人に後をつけられた　…など、

身に危険を感じた時に、**駆け込んで助けを求める緊急避難場所**です。町内に39か所設置され、通学路に面した一般家庭や店舗などが、江南警察署から委嘱されています。また、㈳愛知県自動車整備振興会が、町内のクルマ屋さん16か所を「子どもたちを守るクルマ屋さん」として設置しています。

※あんしん・安全ねっとでは、不審者情報も配信します。
ぜひ、ご加入ください。（2ページをご覧ください）

「こども110番の家（子どもたちを守るクルマ屋さん）」は、この看板が目印です。
（ア～タ）

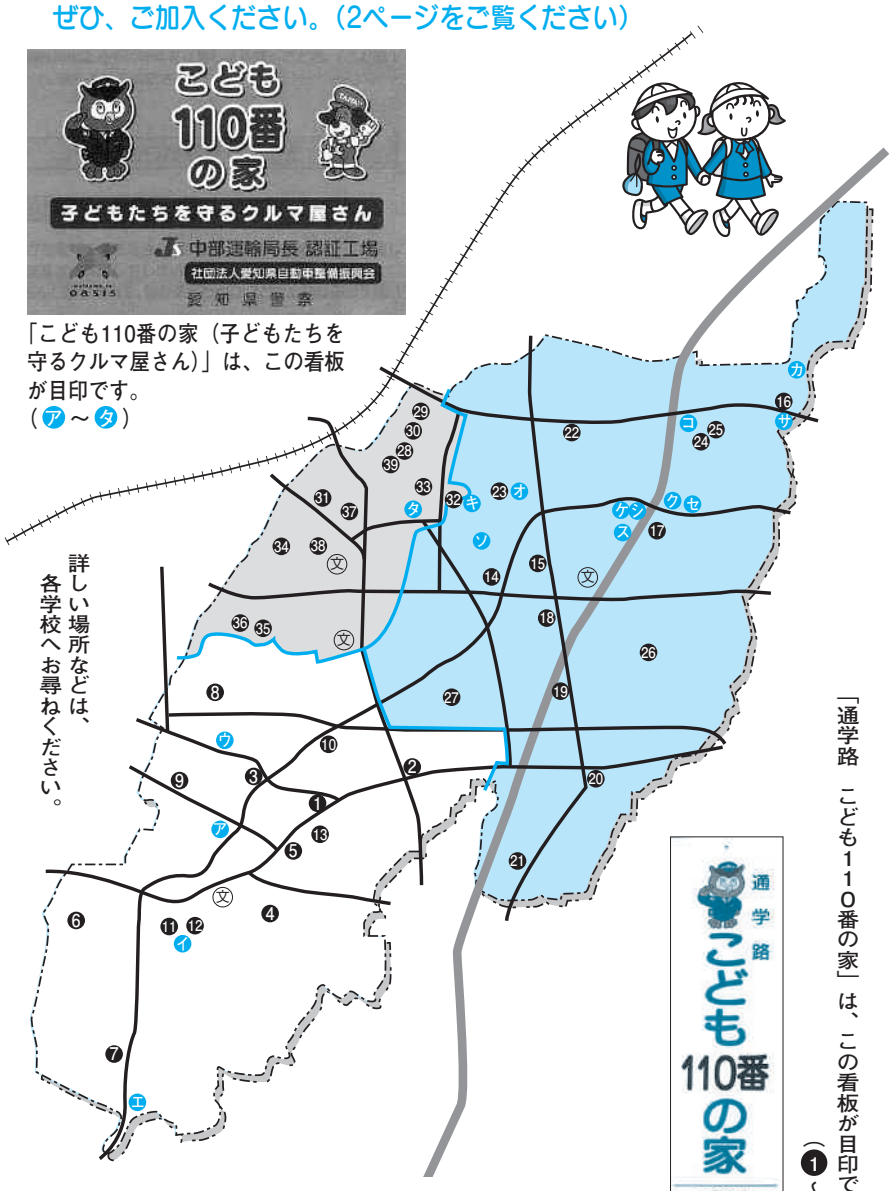

問合せ先　中央公民館2階　学校教育課　✆95-4446

『こども110番の家』一覧　（敬称略）

番号	小学校	地　区	110番の家（氏名・会社名）
1	大口南	大屋敷	大美軒酒店
2	〃	秋　田	古池ふとん店
3	〃	大屋敷	丹羽茂文
4	〃	秋　田	鈴木延寿
5	〃	秋　田	鈴木純司
6	〃	豊　田	丸つ商店
7	〃	豊　田	カイフテント工芸社
8	〃	大屋敷	前田憲孝
9	〃	大屋敷	ヘアーサロンオオイケ
10	〃	大屋敷	渡辺設備工業所
11	〃	豊　田	社本綜合建設
12	〃	豊　田	大口歯科
13	〃	秋　田	丹羽消防署大口出張所
14	大口北	下小口	神谷鮮魚店
15	〃	中小口	ラシェスタ
16	〃	河　北	熊沢建設
17	〃	上小口	動物村メルヘン
18	〃	下小口	オークマ
19	〃	中小口	カフェタナカ
20	〃	外　坪	くだもの仙石商店
21	〃	外　坪	パロマ工業
22	〃	上小口	丸十石油
23	〃	中小口	サイクルショップクラチ
24	〃	河　北	ラ・モーナ幼稚園
25	〃	河　北	仙田製作所
26	〃	上小口	光栄木材工業
27	〃	下小口	御桜乃里
28	大口西	さつき	岸　鋼逸
29	〃	さつき	小松理容
30	〃	さつき	朝日屋商店
31	〃	余　野	千代美容室
32	〃	余　野	ドンバル洋菓子店
33	〃	余　野	藤田クリーニング店
34	〃	余　野	喫茶あかり
35	〃	下小口	江口工務店
36	〃	下小口	前田和也
37	〃	余　野	青木秀明
38	〃	余　野	兼松　晃
39	〃	さつき	井戸英男

『こども110番の家（子どもたちを守るクルマ屋さん）』一覧（敬称略）

番号	小学校	地　区	110番の家（会社名）
ア	大口南	大屋敷	有限会社宮地モータース
イ	〃	豊　田	有限会社松岡自動車
ウ	〃	大屋敷	有限会社丹羽オート
エ	〃	豊　田	有限会社コンポ
オ	大口北	中小口	水野モータース
カ	〃	河　北	羽黒モータース
キ	〃	中小口	葵自動車整備工場
ク	〃	中小口	愛知日産自動車株式会社犬山店
ケ	〃	中小口	大口自動車株式会社
コ	〃	上小口	名和自動車工業株式会社
サ	〃	河　北	仙田自動車
シ	〃	中小口	コンコルド
ス	〃	中小口	名北三菱自動車販売株式会社
セ	〃	中小口	学校法人名鉄学園名鉄自動車専門学校
ソ	〃	下小口	野田自動車
タ	大口西	余　野	小野自動車整備工場

危険物安全週間

危険物
事故は瞬間　無事故は習慣

全国一斉に6月6日(日)から12日(土)までの一週間「危険物安全週間」が実施されます。

危険物は、ガソリン、軽油、灯油などの燃料のほかにも数多く私たちの生活の中に存在します。しかし、ひとたび取扱いを誤ると生命や財産を一瞬で奪ってしまいます。

このようなことから、毎年6月の第2週を「危険物安全週間」とし、危険物の保安に対する意識高揚や啓発を全国的に推進しています。

セルフ式ガソリンスタンドで利用時の注意事項

▽エンジンは止める、窓やドアも閉める。
▽火気厳禁！
▽給油キャップを開ける前に、静電気除去シートで静電気を取り除いてから給油する。
▽給油中はその場を離れない。
▽オートストップ作動後の継ぎ足し給油はしない。
▽ガソリンや軽油を容器に詰め替えることはできません。
専用の容器であっても、利用客が自らガソリンや軽油を容器に入れることは認められていません。
※灯油用ポリエチレン容器は、ガソリン用の容器としては使用できません。

危険物というと特殊な用途だけに利用されていると思いがちですが、実はヘアースプレー、殺虫剤、ペンキ、着火剤、アルコールジェルなど私たちの身のまわりには危険物を利用した製品がたくさんあります。

次のようなことが表示されていれば、それは危険物です。

【ヘアースプレー缶の表示例】
危険物第4類　アルコール類　危険等級　火気厳禁
家庭にある、容器やスプレー缶等の商品説明の部分を確認してみましょう。

ゼリー状の着火剤の取扱いについて

アウトドアブームが高まる中、海や山へ出かけてキャンプ、バーベキュー、庭で焼肉パーティーなどをする機会も増えてきました。しかし、そのバーベキューなどをするときに使われることが多い「ゼリー状の着火剤」でやけどをするという事故が起きています。

ゼリー状の着火剤は消防法上、第2類　可燃性固体の中の引火性固体（メチルアルコール）として危険物に指定されています。

特徴
▽揮発性が大きく、引火しやすい。
▽明るい場所では炎が見えにくい。
▽揮発したガスが空気と混合すると爆発性混合ガスを作りやすい。

使用上の注意
▽一度火をつけたら着火剤のつぎたしは絶対にしないこと。
▽着火剤は火気の近くでキャップを開けたまま放置しないこと。
▽揮発したガスは想像以上に拡散して炎が広範囲に広がることがあるので、着火剤に火をつけるときは十分安全な距離をとること。

危険物及び危険物を利用した製品は、その取扱いや保管方法によっては、思わぬ災害に発展することがあります。製品に書かれている使用上の注意、取扱い及び保管方法を確認して、事故を防ぎましょう。

問合せ先　丹羽消防署
☎95-5151

―普通救命講習会―
日時　6月19日(土)　午前9時から正午
場所　丹羽消防署　扶桑出張所
申込みおよび問合せ先
丹羽消防署本署　☎95-5151
大口出張所　☎95-0119

資料館だより

小口城址（旧大口北小学校跡地）発掘調査のお知らせ

小口城は、長禄（ちょうろく）3年（1459）、織田遠江守広近（おだとおとうみのかみひろちか）によって築城されたといわれています。

その後、城主が中嶋豊後守（なかしまぶんごのかみ）という人だった時、織田信長の軍勢に対して籠城戦をくり広げ、天正（てんしょう）12年（1584）小牧・長久手の戦いでは、一時的に豊臣秀吉方の前線基地という役割を担っていました。

江戸時代に入って間もなく、尾張藩は領内の城・砦を立ち入り禁止にして絵図を描き、農民一揆などが起こらぬよう厳しく管理しました。

その時描かれた絵図と現在の地図や地形を重ねると、小口城の範囲は旧大口北小学校も含まれています。今回の発掘調査は、小口城の範囲がどこまで広がっているか、実際にどのような施設を持っていたのかなどを確かめるために実施します。

調査は5月19日から6月末までの、毎週水曜日から日曜日です。土日は、調査現場を間近で見学していただきながら、調査担当職員による解説や、発掘調査の体験コーナーもあります。普段あまり目にすることが無い発掘調査を体験してください。

調査の最後には、現地説明会も開催します。

歴史民俗資料館　ご利用案内

場所　ほほえみプラザ　3階
休館日　月・火曜日
※祝日は開館
開館時間　午前9時から午後5時
入館料　無料
問合せ先　☎94-0055

大口俳句会

春暁や木曽の流れのほのぼのと　土川喜一郎
春暁にことり音してバイク去る　渡辺すみ子
大門の桜ことほぎ寺まいり　梅田　康子
花びらに敷き詰められし川の面　舟橋　貫次
胸に挿す廃校跡の花一輪　神谷　さち
水張りし田面眩しや山桜　丹羽　清声
花は葉に友退院の日の間近　田山地美名
花便り里の便りと豊かなり　佐竹　悦子
春の陽の匂ひもたたむ濯ぎ物　野田　信子
磯あそびハングル文字の罐ひろふ　丹羽　壽子
川挟み花一匁の桜かな　安藤　亮子
触れ回る先や蛤分かち合ひ　安荘　志保
陽に匂ふ桜の風や裁断橋　酒井　聖子
春寒し鳥はねぐらの木をゆらし　宮下喜代子
春眠しテレビの流れ薄れゆく　縣　弘子
舞ふようにカタクリの花反り返る　荒谷富美子

芙蓉句会

もてなしやコップに浮かべ八重椿　葉栗　晴美
犬ふぐり星の数ほど咲きにけり　笹山　宰子
てのひらに落花を受ける月白し　長谷川すゞ子
口元にうぐいす餅の粉つけて　丹羽留理子
何代目古巣をめがけ初燕　水野　邦子
カラクリの弁慶の鼻に春の雪　大野　正子
ひたすらに草を抜きをり春深む　佐藤千志子
もみじの芽赤きを伝ふ雨雫　近藤　清子
満月の潤みて上がる西行忌　土川　照恵

大口川柳クラブ

説得へ話道六段振りかざし　川手　一海
丸い背に温い太陽草取る手　土田千恵子
お笑いもくすり心の晴れマーク　長野　ます
信号の向こう尻尾を振っている　吉田　雄亮
散らかっていようが僕の憩う部屋　平尾　幸助
つくし摘み昔ながらの玉子とじ　昆野　文子

みんなでつなげよう　健康の輪

健康おおぐち21

問合せ先　保健センター　✆94−0051

健康おおぐち21　シンボルマーク

はじめの一歩　みなさんにとって大事なことは何ですか？

「家族やお友達と楽しく食事や、おしゃべりをしたい」「いつまでもきれいでいたい」など。しかし、歯を失ってしまうと、楽しみも半減してしまいます。快適な生活をずーっと過ごすためにも「歯周病」を予防しましょう！

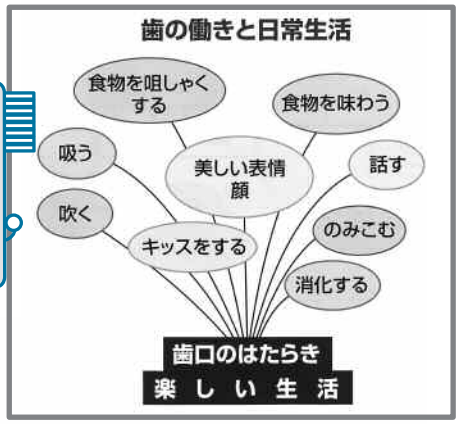

歯周病の発生要因は…

プラーク（歯垢）や喫煙、ストレス、不規則な生活といった生活環境も影響します。

歯周病は「口の中だけの病気」ではなく、からだ全体に影響を及ぼしてしまう怖い病気です。定期健診を受け、自分に合ったお手入れ方法で歯周病の予防をしましょう。

歯磨き豆知識

その１　かならず鏡をみながら、自分のみがいている場所を意識しましょう。
その２　「汚れ」=「細菌」です。細菌を取り除く感覚でみがきましょう。

第３回　かんたん！！野菜クッキング　参加者募集！！

主催：大口町 NPO 登録団体「健康クラブ　笑顔２１」

日時　６月 23 日（水）　午前10時から午後0 時30分
場所　保健センター　栄養実習室
費用　600 円（託児が必要な場合は１人 200 円食事代含む）
定員　20 名（先着順）
申込み　保健センター　✆94- 0051

歯の健康センター

日時　６月６日(日)　午前９時30分から11時30分
場所　保健センター２階
対象者　幼児（就学前まで・予約不要）　成人（25名　予約制）
内容▽歯科健診▽フッ素塗布（幼児）▽歯科相談
実施機関　尾北歯科医師会
申込み先　大口町保健センター　✆94−0051
問合せ先　大口町内の歯科医院および保健センター

世界禁煙週間

５月31日(月)から６月６日(日)は世界禁煙週間です。この機会にたばこが健康に及ぼす影響について考えてみましょう。

厚生労働省では、医師による禁煙指導やカウンセリングを「治療」と位置づけ、禁煙外来が保険適用されるようになりました。

●「いい禁煙」サポートサイト
（医療機関の紹介）
http://www.e-kinen.jp/wcs/search/index.php

今月の健康俳句　**筍を友より貰ひ米を研ぐ**　渡辺すみ子

今月の健康川柳　**先生に病あずけて五十年**　川手一海

※このコーナーは、大口俳句会・大口川柳クラブの皆さんのご協力により、「こころ」の健康づくりの一翼を担っていただいています。

保健センターだより

申込みおよび問合せ先
☎94−0051

集団予防接種

日時および対象

●生ポリオワクチン（第1回）
▽6月4日㈮　平成21年9月生まれの乳児

●生ポリオワクチン（第2回）
▽6月18日㈮　平成21年4月生まれの乳児

●BCG
▽6月11日㈮　平成22年2月生まれの乳児

※受付は午後1時から2時
※対象以外の方は電話等で予約してください。

保護者の方へ　体調が心配なときはかかりつけの医師に相談してください。また、予診票および母子手帳をお持ちください。

日本脳炎予防接種

平成17年5月から勧奨が差し控えられていた日本脳炎予防接種が、国により新ワクチン（乾燥細胞培養日本脳炎ワクチン）の安全性が確認でき、Ⅰ期初回接種に限り勧奨をおこなうことになりました。なお、新ワクチンの供給量が限られているため、対象者を3歳児の初回接種の方を優先に予防接種を再開します。

対象者
▽平成18年4月2日から19年4月1日生まれのお子さん
▽平成22年4月2日から順次3歳になるお子さん

※対象となられる方には、個別通知にて案内します。
※対象者以外の7歳6か月未満で日本脳炎予防接種を希望される方は、保健センターにて申し込みが必要です。（日本脳炎予診票と母子手帳を持参してください）
※「勧奨差し控えにより接種機会を逃した方」や「第2期日本脳炎予防接種対象者」については、国で検討が進められていますので、追ってお知らせします。

住民検診（結核・肺がん検診）のお知らせ

平成22年度住民検診を次のとおり実施します。

内容　胸部エックス線撮影

対象者　町内にお住まいの40歳以上の方で、会社等に勤務していない方
※39歳以下の方は医療機関での肺がん検診を受診してください。
※65歳以上の方は、同時に結核健康診断も兼ねています。

検診料　無料
※喀痰検査は300円必要です。検査の条件に該当する方のみレントゲン検査後申込みができます。

その他
▽住民検診当日、集団がん検診の申込みも受付けます。
▽大腸がん・喀痰検査は、申込み時に自己負担金をお支払いください。（その他のがん検診は検診当日にお支払いください。）
▽撮影は肌着一枚でおこないますので、金具類やプラスチックのとめ金等がついてないものを着用してください。
▽妊娠中および妊娠の疑いのある方は受けられません。
▽以前、レントゲン検査で精密検査が必要となったことのある方は、直接医療機関で検査を受けてください。
▽「みんなで進める　健康おおぐち21」コーナーも開設しています。

●住民（結核）検診日程

月　日	検診時間		
	午前10時から11時	午後1時から2時	午後3時から4時
6月29日（火）	中小口地区コミュニティセンター	県営大口住宅集会室	余野学共施設
6月30日（水）	河北学供施設	上小口学供施設	下小口学共施設
7月1日（木）	大屋敷学共施設	秋田学共施設	豊田学共施設
7月2日（金）	外坪学共施設	保健センター　午後1時30分から3時30分	

※ご都合のよい会場で受診してください

健診の受付開始

6月1日㈫9時から受付けを開始します。

●骨密度測定
日時 10月4日㈪、11月15日㈪ 午前9時30分から午後3時30分
費用 300円
対象者 町内にお住まいの20歳以上の方
※医療機関ですでに骨粗鬆症の治療中の方は除きます。

●歯周病予防健診
日時 7月1日㈭から10月30日㈯
場所 町内歯科医院
費用 500円
対象者 平成23年3月31日までに40・45・50・55・60・65・70・75歳になられる方

●わかば健康診査
日時 7月14日㈬ 10月5日㈫ 午後1時から3時
場所 保健センター2階
対象者 昭和46年4月1日から平成3年3月31日生まれの方
※詳しくは、広報4月号とともに配布しました「平成22年度 保健事業ガイド」をご覧ください。
※各健診とも先着順です。

がん検診を受けましょう！

6月1日（火）から個別がん検診（医療機関）が始まります。また、同時に集団がん検診の受付けも始まります。1割程の自己負担で受けられるがん検診です。健康づくりに上手に活かしましょう！

対象者 町内にお住まいで、勤務先等でがん検診を受ける機会のない方（20歳以上の方）
※乳がん検診は2年に1回受診できます。

それぞれ6月1日から平成23年2月28日の間に集団または個別検診のどちらか1回受診できます。
集団検診申込み 保健センターへお申し込みください
個別検診申込み 診療時間内に受診する医療機関へお申込みください。（乳がん（MMG）は保健センターへお申込みください）
※申込み受付はいずれも**6月1日（火）**から開始します。
※保健センターでの受付は午前9時からです。

●集団検診

検診種類	申込先	費用および定員	実施場所	実施日および受付時間
大腸がん	住民結核検診会場	300円 定員なし	住民結核検診会場	6月29日（火） 6月30日（水） 7月1日（木） 7月2日（金）
肺がん	住民結核検診会場	無料（喀痰検査は300円） 定員なし ※40歳以上	住民結核検診会場	6月29日（火） 6月30日（水） 7月1日（木） 7月2日（金）
胃がん	保健センター	1,000円 各50人	保健センター	7月23日（金）、8月24日（火） 9月27日（月）、10月18日（月） 午前8時45分から11時
子宮がん	保健センター	500円 各75人	保健センター	7月26日（月）、8月24日（火） 9月27日（月）、10月18日（月） 午後1時から1時50分
乳がん（MMG）	保健センター	1,000円 各80人 ※40歳以上	保健センター	7月27日（火）、9月8日（水） 10月25日（月） 午前8時45分から午後3時30分
乳がん（超音波）	保健センター	700円 各40人 ※30歳以上40歳未満	保健センター	9月13日（月）、10月8日（金） 午後1時から3時15分 ※集団検診のみの実施です。
前立腺がん	保健センター	300円 100人 ※50歳以上	保健センター	7月2日（金） 午後1時から3時45分 ※集団検診のみの実施です。

●個別検診

検診種類	申込先	費　用	実施場所	実施期間
大腸がん	診療時間内に実施医療機関へ	500円	●今井医院 95-2534 ●佐野医院 95-3179 ●さくら病院 95-6711 ●すずいクリニック 96-1114 ●やまだクリニック 94-1333	平成22年6月1日から平成23年2月28日まで
肺がん	診療時間内に実施医療機関へ	X線のみ 500円 X線＋喀痰 1,500円	同上	同上
胃がん	診療時間内に実施医療機関へ	2,000円	同上	同上
子宮がん	診療時間内に実施医療機関へ	1,000円	●さくら病院 95-6711 ●犬山中央病院 0568-62-8111 ●江南厚生病院 51-3330 ※乳がんは保健センターへお申し込みください。	同上
乳がん（MMG）	保健センター	1,500円 ※40歳以上	同上	同上

「女性特有のがん検診クーポン券」対象の方は、子宮がん・乳がん検診の先行予約をおこなっています。

私の健康 Vol.50

暮石啓子さん

自宅で作った無農薬野菜をしっかり食べ、五条川堤を四季折々の自然を感じながら、毎朝40分くらい歩いています。顔なじみの方もでき、声をかけあうことで励みにもなります。

他に、月2回学共でおこなわれる「しなやかお達者の会」のお手伝いをさせていただき、親の世代の方々と楽しく筋力トレーニングをしています。この方たちに負けないよう、また若い方たちの世話にならないよう過ごせればと思い、日々元気よく過ごしています。

行　事		日／曜	受付時間	対象者等
4か月児健診		23（水）	午後1:00～1:30	22年2月生まれの乳児および未受診児 ※個別通知をご確認ください
10か月児健診		8（火）	午後1:00～1:30	21年8月生まれの乳児および未受診児
1歳6か月児健診		15（火）	午後1:00～1:30	20年11月生まれの幼児および未受診児
3歳児健診		2（水）	午後1:00～1:30	19年5月生まれの幼児および未受診児
母子健康手帳交付説明会		7（月） 21（月）	午前9:40～9:50	母子健康手帳発行、妊娠初期の保健指導
フレッシュママの会		25（金）	午後1:30～2:00	生後1か月から3か月ごろの乳児とお母さん （母子健康手帳を持参）
子育て相談室		3（木） 17（木）	午前9:00～11:00	子どもの身長・体重測定、保健師・栄養士・助産師による育児や発育に応じた相談と妊婦相談　※17日は要予約
歯科健診		16（水）	午後1:00～1:30	2歳3か月児（20年3月生まれ） （母子手帳、コップ、歯ブラシ、タオルを持参）
もぐもぐ教室		16（水）	午前9:15～9:30	離乳食後期のお話と調理実習（家族の食事からの取り分け方）※要予約
保健師・栄養士による健康相談		毎週金曜日	午前9:30～11:30	生活習慣病予防、食生活改善、その他健康についての相談
歯科衛生士による口腔相談		毎週金曜日	午前9:30～11:30	歯についての悩みや、歯のお手入れ方法などの相談　※要予約
歩く健康のつどい		8（火） 22（火）	午前9:30～9:45	血圧測定、尿検査、ストレッチ体操、1時間歩行など
地域での介護予防	ひだまりの会 （中小口地区コミュニティーセンター）	11（金） 25（金）	午前10:00	ご家庭から外出する機会の少ない高齢者の方を対象に、レクリエーション・筋力トレーニング等介護予防活動をおこないます。
	しなやかお達者の会 （余野学共施設）	1（火） 15（火）	午前10:00	介護予防のための筋力トレーニングを中心とした運動・その他レクリエーションをおこないます。
	しなやかお達者の会 （豊田学共施設）	8（火） 22（火）	午前10:00	

第3回 おおぐちっ子まつり

見て聴いて触って遊んじゃおう

日時 6月19日(土) 午前10時から午後0時30分

場所 大口町中央公民館　集会室

今年も『大口町の子どもたちのために』、昨年よりさらにパワーアップした「第3回おおぐちっ子まつり」を開催します。子どもたちはもちろん、お父さん、お母さん、おじいちゃん、おばあちゃん、みんなが楽しめる企画が盛りだくさん！ぜひ遊びに来てくださいね！！

オープニング	マジックショー・みんなで体操
自然コーナー	草花しおり作り・ストーンアート・草花遊び・小動物の展示
郷土愛コーナー	ダッシュマンになっちゃおう（お面作り）・五条川に桜を咲かせよう♪ 大口町を知ろう！！・ダッシュマンと遊ぼう（11時30分から）
体験コーナー	段ボールで遊ぼう！！
食育・子育てコーナー	五感クイズ（最後にラムネがもらえるよ）
エンディング	みんなで楽しくおどろう！

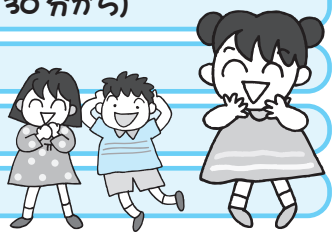

企画運営 / おおぐちっ子まつり実行委員会　　問合せ先 / おおぐちっ子まつり実行委員会（福祉こども課内 ☎94-1222）

このイベントは、町からの協働委託事業として、子育て団体や幼稚園、保育園などが『まちの子どもたちのため』に一緒になって取り組む協働事業として開催するものです。

参加者募集

親子自然体験教室

日間賀島の海の恵みを活かしたタコ飯と海鮮汁を親子で協力して作り、つかみどりのタコを茹でて食べます。この機会に自然をたっぷりと満喫し、親子の絆を深めましょう。

日時　7月4日（日）
午前8時発　午後6時30分着
※予備日　7月11日（日）
場所　南知多町　日間賀島
内容　タコのつかみどり・タコ飯・海鮮汁・茹でタコづくり・干物づくり
対象　親子（幼児の参加可　ただし有料）
費用　一人2,800円（3歳未満2,400円）
定員　135名
申込み　6月6日（日）午前9時から生涯学習課（中央公民館2階　研修視聴覚室）で受付けます。
※月・火曜日を除く
問合せ先　生涯学習課　95-3155

「あなたならどうする～最後のとき～」
在宅での看取り

あなたはどんな最後を迎えたいですか？

あなたも在宅医療について勉強してみませんか？自宅で家族に見守られながら最後を迎えたいと思っている方は多いですが、実際は約8割の方が、病院で亡くなられています。

医師4名で約150名の患者さんを在宅医療で24時間対応しているお医者さんに、現状やこれからの展望のお話をしていただきます。

日時　6月5日（土）　午後1時30分から
場所　ほほえみプラザ4階　ほほえみホール
講師　小笠原　文雄　小笠原内科 医院長

問合せ先　健康生きがい課　☎94－0051
※当日は、手話通訳・要約筆記が付きます。

切り取り線

桜さんの　何でも言ってちょレター

皆さんが、行政に対し、日頃、感じている提案や疑問などはありませんか？

まちの主役は皆さんです。この「何でも言ってちょレター」は、皆さんの声を町政に反映することで、より豊かで住みやすい大口町にする試みです。

皆さんから寄せられた貴重なご意見等は、町からのお答えと一緒に、定期的に広報おおぐちや役場戸籍保険課前掲示板でお知らせします。

ぜひ「私たちのまちを少しでも良くしたい」と願うあなたの気持ちを、この手紙につづってお寄せください。お待ちしています。

問合せ先　役場　地域振興課
✆95-1111　内線117

― 何でも言ってちょレターの作り方 ―

①用紙を太線に沿って切り取ってちょ。
②遠慮はいらんで、裏面にみんなの意見を書いたってちょ。
③折曲げて、のり付けして封筒を作ればできあがりじゃ。
④もし、意見が長くなる時は、便せんなんかに書いて、入れてくれればええでよー。
⑤切手を貼らずにポストへ入れてちょ。内容は返事と一緒に広報おおぐちでみんなにお知らせするでよ。楽しみにしとりゃー。

山折り

料金受取人払郵便

扶桑支店承認
68

差出有効期間
平成23年4月
30日まで
＜切手不要＞

4800019
0

下小口七丁目155番地
大口町役場　地域振興課

「桜さんの何でも言ってちょ」係　行

切り取り線

切り取り線

切り取り線

について

●おところ

●お名前　　●電話番号

のりしろ

のりしろ

のりしろ

のりしろ

切り取り線

切り取り線

のりしろ

ため池百選

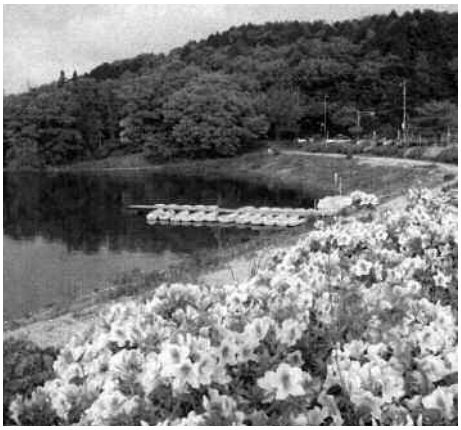

農林水産省は、ため池保全の必要性や役割を国民に知ってもらうための契機として、全国に約21万か所あるため池の中から「ため池百選」を募集し、選定をおこないました。

農業用水の水源という役割を担い、長い歴史、美しい景観、豊かな自然環境を合わせ持ち、地域の文化にも深く関わり親しまれている入鹿池が「ため池百選」に選ばれました。

都市計画の変更（案）の縦覧

愛知県は、人口減少・超高齢社会の到来、社会経済活動の広域化や市町村合併の進展などに対応するため、都市計画区域の再編（20区域から6区域へ）を始めとした都市計画の見直しを進めています。この都市計画区域の再編等に係る変更案を次のとおり縦覧します。この変更案について、意見のある方は、縦覧期間満了の日までに愛知県あてに意見書を提出することができます。

縦覧期間　6月11日㈮から25日㈮
午前9時から5時
※土・日曜日を除く

縦覧場所　愛知県建設部都市計画課（県庁本庁舎5階）および大口町役場建設部都市整備課

当該変更後の都市計画区域の名称
尾張都市計画区域（稲沢中島、尾張西部、尾張北部および春日井都市計画区域）

変更（案）
①都市計画区域の整備、開発および保全の方針
②道路（大口町以外の土地における都市計画の変更内容の詳細は当該市町村において縦覧可能）

職員採用候補者募集

内容および資格

●正規職員採用候補者

▽**一般事務職**　2名程度
▽**保育士**　1名程度
（保育士資格を有するか取得見込みの方）

※いずれも、短期大学程度以上卒業見込みまたは短期大学程度以上卒業で昭和56年4月2日以降生まれの方

受付期間　6月1日㈫から24日㈭
午前8時30分から午後5時15分
※土・日曜、正午から午後1時までを除く。

第1次試験　7月25日㈰
※第2次試験は、第1次試験合格者に別途通知します。

採用予定期日　平成23年4月1日

提出書類および提出先
次の①から④を直接、政策推進課へお持ちいただくか、受付期限までに郵送してください。（6月23日㈬の消印有効）
①大口町職員採用候補者試験受験申込書
②卒業見込証明書または卒業証明書
③成績証明書
④保育士受験の方は、資格取得見込みまたは資格取得済であることを証明するもの
※詳しくは募集要項をご確認ください。
※募集要項および町指定の①は、政策推進課で直接お受取りいただくか、町ホームページからもダウンロードできます。

問合せ先
役場2階　政策推進課
☎95-1111　内線203
ホームページ
http://www.town.oguchi.aichi.jp/

児童センターだより

6月の行事

子ども川柳（せんりゅう）

ランドセル　おもいけど　がんばるぞ（西小1年）
ゲームすき　ねるのがきらい　あそびたい（西小1年）
うれしいな　つうがくだんで　かえれる日（西小3年）

南児童センター	✆95-3528
北児童センター	✆95-7141
西児童センター	✆96-0481

西児童センター

★川柳を詠もう
6月8日（火）　午後3時30分から4時30分
★父の日プレゼント作り「ふうせん」
6月9日（水）、10日（木）　午後3時30分から4時30分
★野点（元気クラブ主催）
6月12日（土）　午前9時30分から11時30分
定員　20名　費用　100円　申込み　6月2日（水）から
★よみきかせ
6月17日（木）　午後3時30分から
★おりがみ教室
6月19日（土）　午後1時30分から4時
★運動あそび「うらうらゲーム」
6月24日（木）　午後3時30分から4時30分
★今月のぬいとり
『えんどうまめ』『ププリン』『ぞう』『あじさい』
★子育て支援
○ちびっこ広場
毎週月・金曜日　午前10時30分から11時30分
対象　3歳までの親子ならどなたでも参加できます。
○なかよし（西）
第1・3火曜日　午前10時30分から11時30分
対象 平成22年度満3歳になるお子さんとその親

北児童センター

★今月のぬいとり
『かさ』『ディズニー』『マリオキャラクター』
★今月のおりがみ
『げろげろかえる』『リラックマ』
★おやつ作り「焼きそば」
6月5日（土）　午前10時から
定員　20名　申込み　6月1日（火）から
★やってみよう「人間洗濯バサミ」
6月7日（月）　午後2時から
6月21日（月）　午後4時から
★ドッジボールの日
6月7日（月）　午後3時から
★ドッチビーの日　6月22日（火）　午後4時から
★体育あそび「体力測定」6月15日（火）午後４時から
★父の日プレゼント作り「フォトフレーム」
6月19日（土）　午前10時から正午
申込み　6月15日（火）から17日（木）
★子育て支援
○コアラ広場
毎週月・金曜日　午前10時30分から11時30分
対象　3歳までの親子ならどなたでも参加できます。
○なかよし（北）
第1・3火曜日　午前10時30分から11時30分
対象　平成22年度満3歳になるお子さんとその親

南児童センター

★今月のあそび『ドッチビー』『チップドロップ』
★今月のぬいとり
『かたつむり』『かえる』『アンパンマン』
『キティちゃん』
★チャレンジ「人間せんたくばさみ」
6月7日（月）、24日（木）　午後4時から5時
★おやつ付き「甘いチョコレートのお話」（サラダボールCo.主催）
6月12日（土）　午後1時30分から3時30分
定員　20名（親子でも参加できます）
費用　子ども100円　親子500円　申込み　6月1日（火）から
★父の日プレゼント作り「ハートの壁飾り」
6月14日（月）、15日（火）　午後3時30分から5時
費用　20円　申込み　6月1日（火）から11日（金）
★けん玉検定日　6月17日（木）　午後4時から5時
★笹飾り作り
6月28日（月）、29日（火）　午後3時30分から5時
★川柳の日　毎週火曜日　午後3時30分から
★子育て支援
○めだか広場
毎週月・金曜日　午前10時30分から11時30分
対象　3歳までの親子ならどなたでも参加できます。
○なかよし（南）
第1・3火曜日　午前10時30分から11時30分
対象　平成22年度満3歳になるお子さんとその親

保育園だより

6月の園庭開放日

入園前のお子さんをお持ちの方、保育園へ遊びに来ませんか？

南保育園	8日㈫	23日㈬
中保育園	8日㈫	22日㈫
西保育園	8日㈫	23日㈬
北保育園	8日㈫	23日㈬

※時間は午前10時から11時

※写真と本文は関係ありません。

へぇ～知ってた？

「どうして虫歯になるの？」

歯質、糖質、菌（微生物）、時間の４つの条件が重なり合ったときに虫歯になります。

歯質は遺伝的な要素もあり、変えることはできませんが、それ以外の要因は大人の配慮や、正しい習慣を身につけることでクリアできます。特に乳幼児期は、保護者のサポートがとても重要になります。

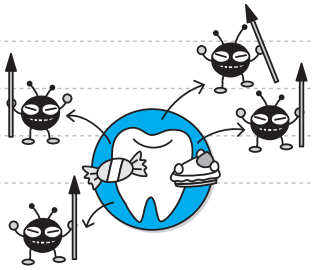

6月 大口町トレーニングセンター

教室開催のお知らせ

7月から9月までの有料教室の申込みが始まります。

ルーシーダットン（ひとりでできる仙人体操）の紹介

ヨガよりやさしいタイの伝統的なエクササイズです。体の硬い人、筋力に自信のない人でも安心して手軽に取り組むことができます。手足を組みかえて交互に繰り返すことにより、体のゆがみを改善し、むくみやこり、腰痛、ストレスなどの不調を調整する働きがあります。運動の苦手な方におススメです。

日時 土曜日　午後1時から2時

料金 3か月（全12回）　1万1000円
1か月　3700円

受付日時 6月1日（火）午前9時30分から

▽会員登録には顔写真が必要です。
（スナップ写真でもOK、縦30ミリ×横25ミリ）

【ご注意】 先月号でお知らせしましたバラエティエアロは、毎週日曜日、午前10時30分から11時30分まで開催していますが、ナディ先生のバリスタイルヨガは第2週目のみの開催です。お間違えのないようお越しください。

●申込方法●
午前9時30分から　トレーニングセンターにて
詳しくはHP（http://www14.ocn.ne.jp/~o-tra-ce/）をご覧いただくか、トレーニングセンターフロントにお問い合せください。
ほほえみプラザ5階トレーニングセンター　☎94-0057

税務だより

収納窓口の延長・開設

平日、仕事の都合等で税金を納められない方のために、税務課収納窓口の延長および開設をおこないます。

日時
▽6月25日(金)　午後7時まで延長
▽6月6日(日)、27日(日)
　午前10時から午後2時まで開設

場所　役場　税務課

※役場正面玄関からお入りください。

問合せ先　役場　税務課
☎95-1111　内線123

家屋を取り壊したら

建替え・老朽化により家屋を取り壊したときは、登記のしてある家屋は法務局で滅失登記を、登記のしていない家屋は役場税務課へ取り壊し届を提出してください。

問合せ先　役場　税務課
☎95-1111　内線123

家屋調査にご協力を

今年中に新築・増築した物件については、来年度から固定資産税の課税対象となるため、6月から家屋調査をおこないます。

これは、建物の構造や使用資材を調査して、来年度の固定資産税を算出するためのもので、事前に調査日時を調整し、当日は職員が訪問しておこないます。

調査時には、家の中に入らせていただき、図面などの書類や各部屋を見させていただきますので、ご協力をお願いします。

問合せ先　役場　税務課
☎95-1111　内線123

年に1度の無料開放 プール祭り 開催

いよいよ水遊びの季節です。昨年に引き続き温水プールの無料開放をおこないます。皆さんぜひお越しください。

日時　7月19日（月）海の日　午前9時から午後7時
場所　温水プール
内容　レクリエーションコーナーなどを予定しています。
（午前11時から午後3時の間）
※大勢の利用が予想されますので、休憩時間を設けます。ご協力をお願いします。
※幼児の方が入場する方は、必ず大人の方も水着で同伴してください。
※お越しの際は、必ず水泳キャップをお持ちください。
お昼休憩にアトラクションがあるあかも!?

問合せ先　温水プール　☎95-1313

無料ワンポイントレッスン

時間　午前10時から10時45分
対象　小学校3年生から6年生
※（板キックが25m以上できる方で25mクロールが泳げない方）
定員　10名
申込み先　6月19日（土）午前10時より（先着順）
ウィル大口スポーツクラブ事務局（電話申込み不可）

協働主催　ウィル大口スポーツクラブ　大口町教育委員会　　**協力**　大口町体育指導委員会

図書館HP　http://www.lib.oguchi.aichi.jp/
携帯電話からの資料検索　http://ilis.lib.oguchi.aichi.jp/mobile.html

図書館だより

今月のブックスタート
4か月児健診の前に、赤ちゃんにすすめる絵本の紹介をおこないます。
日時　23日(水)　午後1時から
場所　ほほえみプラザ2階

本・雑誌のリサイクル
日時　5日(土)　午前9時から
場所　図書館の階段入口付近

今月の休館日
7日(月)　10日(木)　14日(月)
21日(月)　28日(月)
※10日(木)は、館内整理日です。

開館時間
午前9時から午後5時

問合せ先　☎95-3999

◆◆新着DVD&CDコーナー◆◆

【6月5日(土)に並びます】

『君の手がささやいている』全5巻

聴覚障がい者とその彼女を愛する青年の愛の物語です。

『あそびうた ベスト50』

50曲が入ったCD2枚組です。

『節約術』の本

こんな時代だから節約の知恵で乗り切ろう！

暮らし上手の節約術　おいしく、たのしく、つつましく　安リッチ向上委員会
節約の作法　年100万円必ず貯める55の知恵　丸山晴美
英国式節約術　リチャード・テンプラー／花塚恵
節約夫の超ドケチ伝説　すぎうらゆう
一行節約術　貯金編　荻原博子
節約の王道　林　望
「仕組み」節約術　泉　正人
冷凍保存でムダなし！節約おかず
シンプル節約生活の正解　主婦の友社
がんばらない節約365日の知恵本　節約推進研究会
ガソリン節約のための燃費の本　宮野　滋

あたらしい本のコーナー

［書　名］	［著者名等］
カントの人間学	ミシェル・フーコー
平民宰相原敬伝説	佐高信
還暦、プロヴァンス、ひとりぼっちで生きる	デュラン・れい子
「聴く力」磨けば人生うまくいく！	船見真鈴
野草で楽しむ散歩術	岡本信人
危険不可視社会	畑村洋太郎
おべんとうの時間	阿部了／写真　阿部直美／文
團十郎復活	市川團十郎
万葉びとの奈良	上野誠
人間的なアルファベット	丸谷才一

6月5日（土）に並びます
※新刊図書は、毎週土曜日にも並べます。ホームページをご覧ください。

月間ベストリーダー（一般図書）

［書　名］	［著者名等］
1Q84book 1，2	村上春樹
パラドックス13	東野圭吾
ワンス・アポン・ア・タイム・イン・東京　上,下	楡周平
告白	湊かなえ
悼む人	天童荒太
ランウェイの恋人	田中渉
節約夫の超ドケチ伝説	すぎうらゆう
流星の絆	東野圭吾
カレージョ！！	にらさわあきこ

※4月8日（木）から5月7日（金）までを集計したものです。

INFORMATION おしらせ

無料相談

家庭児童相談
ほほえみプラザ1階／福祉こども課
☎94-1222

日時 6月23日㈬ 午前10時から午後2時15分
場所 ほほえみプラザ1階 相談室
相談対象 18歳未満のお子さんをお持ちの方
※事前に予約してください。

登記相談
役場／町民安全課
☎95-1111 内線113

日時 6月23日㈬ 午後1時から3時
場所 役場1階 相談室
相談員 司法書士、土地家屋調査士
主な相談内容
▼売買、相続、贈与等による権利の移転登記
▼抵当権等担保に関する登記
▼会社の設立または変更の登記
▼成年後見に関すること
▼建物の新増築や取り壊し、土地の地目変更・分筆合筆および地積更正の登記

心配ごと相談
ほほえみプラザ2階／社会福祉協議会
☎94-0060

日時および担当相談員
▽6月2日㈬ 午前10時から正午、午後1時から3時30分 母子自立支援員、母子就業相談員、女性相談員
▽6月9日㈬ 午後1時30分から3時30分 民生児童委員、身体障害者相談員
▽6月16日㈬ 午前10時から正午、午後1時から3時30分 女性相談員
▽6月23日㈬ 午後1時30分から3時30分 母子会代表、知的障害者相談員
場所 ほほえみプラザ2階 社会福祉協議会 相談室

消費生活相談
役場／町民安全課
☎95-1111 内線113

日時 6月15日㈫ 午前9時から正午
場所 役場1階 相談室
相談員 消費生活相談員
電話相談 中央県民生活プラザ
☎052-962-0999
尾張県民生活プラザ
☎0586-71-0999

多重債務者相談
役場／町民安全課
☎95-1111 内線113

日時 6月16日㈬ 午後6時から9時
場所 ほほえみプラザ4階
相談員 NPO法人『クレサラあしたの会』の司法書士、ボランティアスタッフ
主な相談内容
▼クレジットサラ金問題
▼借入に頼った生活の見直し
▼借入金法的整理後の生活再建支援
▼ヤミ金、架空請求、悪質商法
※相談の際には契約書等借入の分かる書類をお持ちください。
※予約制です。相談希望の方は、前日までに町民安全課へお申し込みください。

ふれあいルームおおぐち
中央公民館2階／学校教育課
☎95-4446

学校に来られない児童・生徒の心の居場所として自立を支援するため、相談・指導をおこないます。
日時 月曜日から金曜日 午前9時から午後3時（祝祭日除く）
場所 ほほえみプラザ4階 ふれあい4
対象 小中学生で、学校へ行きたくても登校できない児童・生徒を持つ方等と児童・生徒本人
問合せ先 ふれあいルームおおぐち ☎95-7773（入室希望は、学校教育課へご連絡ください）

法律相談
役場／町民安全課
☎95-1111 内線113

日時 6月16日㈬ 午後1時から4時
場所 役場1階 会議室
※前日までに窓口または、電話で予約された方が優先です。

たんぽぽ相談
役場／地域振興課
☎95-1111 内線117

「聞く・話す・読む・書く」「計算する」「注意集中困難」「多動性」「衝動性」「対人関係」等、お子さまの発達に悩まれている保護者の方や障がいのあるお子さまの養育で悩まれている保護者の方は、愛知県立一宮東養護学校のたんぽぽ相談（教育相談）を利用できます。
※相談費用は無料です。相談内容については秘密を厳守します。
問合せ先 愛知県立一宮東養護学校 たんぽぽ相談係
一宮市丹羽字中山1151-1
☎0586-51-5311

INFORMATION おしらせ

人権・行政相談

役場／町民安全課
☎95-1111　内線113

日時　6月1日(火)　午後1時30分から4時
場所　▼人権相談　役場3階　第2委員会室▼行政相談　役場3階　第3委員会室

不動産無料相談

役場／町民安全課
☎95-1111　内線113

日時　6月10日(木)　午後1時から4時
場所　役場1階　相談室
相談員　愛知県宅地建物取引協会北尾張支部　相談員

厚生年金相談

役場／町民安全課
☎95-1111　内線113

日時　6月25日(金)
午前の部　午前10時から正午
午後の部　午後1時から3時
※1人20分1日12名の予約制となりますので、事前に町民安全課まで予約してください。（先着順）
場所　役場1階　相談室
▼平成22年度開催日（偶数月の第4水曜日）8月27日(金)、10月22日(金)、12月24日(金)、平成23年2月25日(金)
※一宮年金事務所でも、厚生年金相談を受付けています。
受付時間　平日（祝日除く）午前8時30分から午後5時15分（月曜日は午後7時まで）、第2土曜日　午前9時30分から午後4時
一宮年金事務所
☎0586-45-1417
ねんきんダイヤル
☎0570-05-1165

善意

寄附ありがとうございました

役場／環境課
☎95-1111　内線162

平成20年9月から焼却ごみ減量と温暖化防止を目的にレジ袋有料化を実施している、ユニー株式会社から大口町へ、アピタ大口店での有料化に伴う収益金14万4151円を「環境保全に役立ててください」と寄附されました。
現在アピタ大口店でのレジ袋辞退率は90％以上と当初の目標を大きく上回っています。
町内では5店舗でレジ袋有料化が実施されており、有料化に伴う収益金については、それぞれ環境保全活動に使われています。

講習会・教室

さくら大学（高齢者教室）

温水プール2階／生涯学習課
☎95-3155

日時　6月4日(金)　午前10時30分から11時30分
場所　憩いの四季　娯楽室
※福祉バスをご利用ください。
対象　おおむね60歳以上の方
内容および講師
「大声出して脳を活性化しよう」井上喜代子氏、河合グループ

カタツムリのキルト教室

温水プール2階／生涯学習課
☎95-3155

カラフルなカタツムリのミニタペストリーを作ってみませんか。
日時　6月26日(土)　午後1時30分から3時
場所　中央公民館　C教室
対象　小学校6年生以上
講師　大口町文化協会　さくらキルトサークル
持ち物　裁縫用具を用意できる方はお持ちください。
費用　500円
申込み　当日、会場で受付けます。

盆踊り講習会

温水プール2階／生涯学習課
☎95-3155

日時　7月4日(日)　午後1時30分から3時30分
場所　町民会館2階　ホール
主催　豊淑五民踊同好会
講師　日本民踊研究会　安藤豊淑五さん
費用　無料
※事前申込みは不要です。随時参加できます。

INFORMATION おしらせ

募集

スキルアップセミナー

役場／地域振興課 ☎95-1111 内線117

愛知県立一宮高等技術専門校では、現在職業に就いている方を対象にパソコンのスキルアップセミナーを開催します。

講習日
▽6月26日(土) 午前9時10分から午後4時30分
▽6月27日(日) 午前9時10分から午後3時40分

場所 一宮高等技術専門校

対象者 パソコンの基本操作ができ、エクセルの基礎を学びたい方

募集期間 6月7日(月)まで

受講料 2300円

テキスト代 2000円

定員 25名

申込み方法 往復はがき（1名につきはがき1枚）に、①エクセル2003（基礎）コース②氏名（ふりがな）③生年月日 ④郵便番号 ⑤住所 ⑥電話番号 ⑦勤務先を記入し、募集期間中に郵送してください。

申込み先および問合せ先
愛知県一宮高等技術専門校 スキルアップセミナー担当
〒491-0113 一宮市浅井町西浅井字北山762-1
☎0586-51-1251

夏のふれあいフェスティバル参加者募集

役場／地域振興課 ☎95-1111 内線117

大口町商工会では、第35回夏のふれあいフェスティバルに参加する踊りのチームを募集しています。鳴子踊りやダンスなど、日ごろの練習の成果を披露してみませんか。詳しくは大口町商工会までお問い合せください。

日時 8月21日(土)、22日(日)

場所 大口町民会館 第1駐車場

申込みおよび問合せ先
大口町商工会 ☎95-2557

その他

国際理解講座 こども編

役場／地域振興課 ☎95-1111 内線116

チョコレートの来た道

世界で最も愛されているお菓子、チョコレート。そんなチョコレートは、どこからやって来るのでしょう？チョコレートに隠されているお話とは…。つながる世界、つながる命をフェアトレードをとおして一緒に考えましょう！

日時 6月12日(土) 午後1時30分から3時30分

場所 南児童センター

参加費 親子ペア500円・子どものみ（小中学生）100円・大人のみ500円
※フェアトレードチョコ付きです。大人の方（コーヒー付き）は、マイカップ、お子様はお茶をご持参ください。

定員 20名

ペットボトルキャップ回収にご協力ください。

ペットボトルキャップ800個で、途上国の子どもたちがポリオワクチンの接種を1回受けることができます。当日お越しの際はキャップをお持ちください。水ですすぎ、シール等ははがしてください。

申込みおよび問合せ先
南児童センター ☎95-3528

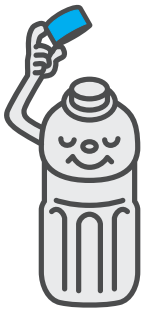

相続したら届け出を

役場／建設農政課 ☎95-1111 内線177

昨年12月の農地法改正に伴い、相続等により農地の権利を取得した場合には、届け出が必要となります。該当する農地がある場合は所在する市町村の農業委員会へお問い合わせください。

問合せ先 農業委員会事務局（建設農政課内）
☎95-1111 内線169

災害時サポート事業講演会

ほほえみプラザ2階／社会福祉協議会 ☎94-0060

『言ろう人生 充実した日々を得る』

突然聴力と視力を失ってしまいました。「災害が起きたとき、あなたはどうしますか」の質問に、「あきらめます」と答えられた方がいました。私たちにできることは何か一緒に考えませんか。

日時 6月3日(木) 午後7時から8時45分

場所 ほほえみプラザ4階 ほほえみホール

講師 木村順子さん

入場料 無料

INFORMATION おしらせ

ペアdeヨガ

役場／地域振興課 ☎95-1111 内線115

日時 6月12日㈯ 午後7時から8時45分
場所 ほほえみプラザ5階 フィットネスルーム
参加費 1人500円
講師 小栗久実子先生（日本ヨガ普及協会・松下ヨガ学院指導員）
定員 15組30名
申込み先 おおぐち男女共同参画懇話会（宮崎）☎090-9900-9250
企画・運営 おおぐち男女共同参画懇話会

臨時職員募集

役場2階／政策推進課 ☎95-1111 内線203

▽保育士
募集人員 若干名
勤務時間 採用後から9月30日㈭（継続更新の場合あり）午後3時30分から7時までの間で3時間勤務
※土・日曜日を除く
対象 保育士の資格を有する方
時給 1070円
提出書類 履歴書（一般様式）、資格証明書写し、臨時職員登録申込書（HPよりダウンロード可）を政策推進課職員グループまで提出してください。
受付期限 6月18日㈮まで
※土・日曜日を除く

臨時職員登録制度
町臨時職員登録制度とは、臨時または緊急の業務が生じて臨時職員が必要となった場合に、あらかじめ、町で臨時職員として働くことを希望される方から選考し採用する制度です。登録を随時受付けていますので、登録される方は政策推進課職員グループまで履歴書（一般様式）、資格証明書写し、臨時職員登録申込書（HPよりダウンロード可）を提出してください。
問合せ先 福祉こども課 ☎94-1222

平成22年度早期教育相談

中央公民館2階／学校教育課 ☎95-4446

愛知県教育委員会では、幼児（3歳以上）から、平成23年度に新1年生に入学するお子さん（6歳まで）とその保護者の方を対象とした早期教育相談をおこないます。子育てで気になることのある方、お子さんに障がいがあると思われる方、お子さんの就学について相談したい方など、ご相談ください。（要予約）
日時 8月4日㈬・5日㈭ 午前10時から午後3時
場所 扶桑町中央公民館
申込み 6月18日㈮までに学校教育課へお申し込みください。

一宮東養護学校小学部説明会

役場／地域振興課 ☎95-1111 内線117

障がいのあるお子さんや保護者等を対象に、養護学校の教育に対する理解を深めていただくため、学校概要説明や校内参観等をおこないます。
日時 6月16日㈬ 午前9時30分から正午
場所 県立一宮東養護学校
申込み先 県立一宮東養護学校 ☎0586-51-5311

愛知県安全なまちづくり推進指導員

役場／町民安全課 ☎95-1111 内線113

4月1日付で酒井武美さん（下小口）が愛知県公安委員会から愛知県安全なまちづくり推進指導員に委嘱されました。今回1期目で、2年間の任期となります。今後、地域の犯罪防止活動を行い、安全なまちづくりを推進していかれます。また、今枝達夫さん（下小口）、小柳津雅司さん（豊田）、安藤巌さん（秋田）、安達富久さん（上小口）も引き続き、委嘱されました。

親子ふれあい広場

ほほえみプラザ1階／福祉こども課 ☎94-1222

町内の子育て団体による手遊びや絵本の読み聞かせなどをおこないます。親子で一緒に遊んだり、情報交換の場としてご利用ください。事前申込みは必要ありません。

▼1回目
日時 6月3日㈭ 午前10時30分から11時30分
場所 ほほえみプラザ2階 プレイルーム

▼2回目
日時 6月17日㈭ 午前11時30分から午後2時
場所 大口中学校 1階 和室
※大口中学校へお越しの際は、体育館駐車場を利用してください。和室へは校舎北側の「地域開放玄関」からお入りください。

INFORMATION おしらせ

「こどものまち」を知ろう

役場／地域振興課
☎95-1111　内線115

体験型事前イベント参加者募集

起業や経営を子どもたち自身でおこないながら、「まち」を作っていく遊び「子どものまち」が8月28日(土)・29日(日)に開催されます。

そこで、ひとりでも多くの皆さんに「子どものまち」の楽しさと、その遊びの意義などについてお伝えするために、体験型の事前イベントをおこないます。

日時　6月13日(日)　午後1時30分から3時30分

場所　ほほえみプラザ1階　多目的室

対象　「子どものまち」に関心ある方（中学生・高校生も参加可能）

申込みおよび問合せ先

参加希望の方は、6月10日(木)までにNPO法人　子どもと文化の森までお申し込みください。

☎94-1223（在局　平日午後1時から5時）

教科書展示会

中央公民館2階／学校教育課
☎95-4446

愛知県教育委員会では、教科書に対する理解や関心を深めていただくために、教科書展示会を開催します。

期間　6月11日(金)から7月5日(月)

展示会場

江南市地域情報センター
小牧市立図書館　他

※この他の会場につきましては、愛知県教育委員会義務教育課のホームページをご覧ください。
(http://www.pref.aichi.jp/kyoiku/gimukyoiku/index.html)

※会館時間、休館日は、それぞれの展示会場にお問い合わせください。

問合せ先

学校教育課　☎95-4446

子どもの人権110番

役場／町民安全課
☎95-1111　内線113

いじめ・虐待など、子どもの人権に関わる悩み事・心配事等の相談に応じます。相談内容の秘密は厳守しますので、悩まず気軽にご相談ください。

日時　6月28日(月)から7月4日(日)　午前8時30分から午後7時
※土、日は午前10時から午後5時

フリーダイヤル
☎0120-007-110

問合せ先
名古屋法務局人権擁護部
☎052-952-8111

愛知県障害者委託訓練

ほほえみプラザ1階／福祉こども課
☎94-1222

いぬやまe-パソコン応用コース

日時　7月27日(火)から8月20日(金)（毎週月曜日から金曜日）　午前9時30分から午後3時30分

場所　犬山市勤労青少年ホーム

内容　ワード・エクセル等の総合的な操作を習得

対象　障害者手帳（身体・精神）所持者、車椅子の方は不可

定員　7名（面接で選考）

受講料　無料
※テキスト代（2800円）は別途徴収します。

募集期間　6月7日(月)から7月7日(水)

申込みおよび問合せ先
公共職業安定所または愛知障害者職業能力開発校
☎0533-93-3528

大口タイガース県大会に出場

3月におこなわれた、大口町スポーツ少年団予選大会で優勝し本町代表となった大口タイガースが、4月25日岩倉市でおこなわれた全国スポーツ少年団軟式野球大会地区大会にて見事優勝し、県大会へ出場しました。

大口タイガースは、北小学校を拠点に土・日曜日に野球好きの仲間と一緒に練習をおこなっています。興味のある方は見学に来てください。

問合せ先　大口タイガース　☎96-1175（高橋）

INFORMATION おしらせ

ワークセンター会員入会説明会

㈳大口町コミュニティーワークセンター ☎95-8101

㈳大口町コミュニティーワークセンター会員入会説明会

日時 6月15日㈫
午前9時30分から11時
※毎月第3火曜日の同時間に開催しています。

場所 ワークセンター会議室

対象 45歳以上 健康で働く意欲のある方

申込みおよび問合せ先
㈳大口町コミュニティーワークセンター ☎95-8101

「楽しい海」を守ろう！

役場／地域振興課 ☎95-1111 内線117

6月は海洋環境保全推進月間です！ごみは持ち帰りましょう！

海で楽しく遊ぶために

▽子どもからは目を離さないでください！

▽子どもも大人もライフジャケットを！

▽海のもしもは118番！

問合せ先 名古屋海上保安部 ☎052-661-1615

第24回大口町消防団小型ポンプ操法大会

役場／町民安全課 ☎95-1111 内線112

消防活動の基本操作「規律・命令の伝達・器具の取扱い」をいかに正確かつ迅速におこなうかを競う基本訓練「消防操法」の大会です。

職業を持つかたわら、地域の安心安全のために日々訓練をしている若い団員たちの熱い競技をご覧ください。

日時 6月13日㈰
午前9時30分（少雨決行）
※雨天の場合は6月20日㈰

場所 丹羽消防署

子ども会ボランティア募集

役場／地域振興課 ☎95-1111 内線116

各地区の子ども会が実施するキャンプでレクリエーションなど、キャンプのお手伝いをしていただける方を募集します。

日時 7月20日㈫から8月29日㈰までの間で、キャンプを実施する日（主に土・日曜日）

場所 白山ふれあいの森

申込み先および問合せ先
地域振興課☎95-1111
内線116（随時受付しています）

海外救援衣料回収にご協力を

海外救援衣料回収活動

アジア・アフリカを中心とした海外の恵まれない方々へ輸送する中古衣料の回収およびそれを輸送するための募金をおこないます。

日時 6月26日（土） 午前10時から午後3時（雨天決行）

場所 ㈱東海理化・本社

回収するもの

▽洗濯またはクリーニング済みで清潔な衣類や毛布（Tシャツ・トレーナー・ジーンズ歓迎）

▽新品または未使用品（下着、タオル、シーツ類）

※汚れのひどい衣類を除く

回収できないもの

▽ベビー服・ベビー用品、ジャケット、スーツ（上下）、スカート、ワンピース類

▽小物類（ネクタイ、帽子、靴下）

輸送費募金

ミカン箱1個あたりの衣料を輸送するのに1,500円かかります。ご協力をお願いします。

問合せ先 ㈱東海理化 総務部ボランティアセンター ☎95-0245

高齢者の虫歯

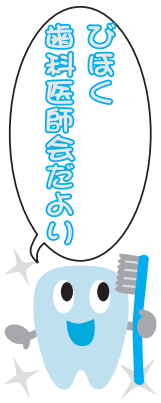

高齢者の虫歯の特徴は、歯根が露出していて、露出した歯根に虫歯が出来ることです。年齢とともに歯肉が下がり、歯根が露出してきます。歯冠と歯根とでは表面の構造が違います。歯冠部はエナメル質といって非常に硬く、ある程度酸に対する抵抗力があります。歯根部の表面はセメント質といい、エナメル質より柔らかく酸に対する抵抗力が弱いのです。要するに歯の根元は虫歯になりやすいのです。

予防は、歯磨きが一番大切です。特に歯間ブラシで、磨くことが有効です。サイズが大中小あるので、自分にあったものを選び、毎日丁寧に磨くことが大切です。また定期的な検診も重要です。

まちの話題

あなたの身のまわりの「まちの話題」をお寄せください。
問合せ先　役場　地域振興課　✆95-1111　内線117
※「まちの話題」は「大口町NPO団体登録ZOOM」が取材・編集をおこなっています。

秋田区『さわやかクラブ』

秋田学共

4/20 火

秋田区の『さわやかクラブ』が、今年度最初の月例会をおこないました。

今回、4月に施行された『大口町まちづくり基本条例』に基づいて、森町長と、地域協働部から『まちづくり』についてお話を聞きました。

町長からは、現在2市2町で進められているゴミ焼却施設新設についての進捗状況や、河北地区での生ごみの堆肥化が定着している取り組みを紹介されました。「生ゴミの減量化が大口町全域に広まるよう、地域のみなさんのご協力をお願い致します」と呼びかけました。

地域協働部からは、「地域自治ってなぁ～に?」と題して、地域自治が求められている背景や大学教授のコメント、先進事例のスライドなどが紹介されました。「高齢社会の到来を悲観することはありません。なぜなら、高齢者が増えることで地域社会が成り立ち豊かになるからです。いつまでも元気で、家に閉じこもらず、地域の中で人との豊かな絆を築きましょう!」と地域協働部の倉知さん。

GWのスタートは「れんげまつり」!

ほほえみプラザ駐車場

4/29 木

▲雨が上がったれんげ畑

毎年大盛況の「れんげまつり」が、今年も開催されました。

あいにく早朝からの雨により急きょ、ほほえみプラザのテント付き駐車場で模擬店のみが開かれることとなりましたが、親子連れを中心にたくさんの人手で賑わいました。

綿あめやビンゴゲーム、雑貨や手作りクレープなど、どのブースも長い列ができていました。鉢植えの花や地元の新鮮野菜などもお値打ちで、毎年これを楽しみにしている方もいるとか。

子どもたちは、雨が上がったれんげ畑に飛び出し、てんとう虫やちょうちょと一緒に春を満喫していました。

まちの話題

『あさぎ』桜保護活動

五条川周辺

4/11（日）

大口町と鳴子踊りチーム『あさぎ』のシンボルである『五条川』と『桜』が、いつまでも美しい姿でありますように…と、始まった五条川の桜保護活動。

今年も花見シーズンの終わったこの時期に、他の鳴子踊りチームや一般の方の参加も含め約80名が集まり、五条川上流・下流に分かれ清掃活動がおこないました。

空き缶・ペットボトル・吸殻・プラ容器などが次々に集められ、可燃不燃合わせ16袋のゴミを回収。「例年に比べるとゴミが少なくなったようです。今後も活動を続けていきます」と、あさぎ代表の田頭さん。

▲あさぎ主催のあっぱれ桜華祭も盛大におこなわれました

22年度 大口町民活動センター利用説明会

ほほえみプラザ

4/24（土）

▲町民活動センターは登録団体の他、どなたでも利用できます

ほほえみプラザで、2年目を迎える大口町民活動センターの利用説明会がおこなわれました。

昨年に比べ、レンタルデスクスペースや物品販売、製本機や大型印刷機も導入され、A1サイズまでのポスターや、垂れ幕が簡単に出来るようになるなど、様々なサービスが増えました。「月曜から土曜日（午前10時から4時）まで、スタッフも常勤しています。町民活動センターを利用し、みなさんの活動の輪が広がり元気な大口町になるといいですね」と、代表の木野さん。

利用問合せ 大口町民活動センター ☎22-6642

▲レンタルデスクスペース

▲各種印刷機

▲物品販売スペース

人権擁護委員の委嘱

4月1日付で笹山恵子さん（中小口）が法務大臣から人権擁護委員に委嘱されました。今回2期目で、新たに3年間の任期となります。

主催 / 大口町 NPO 登録団体　町民活動まかせてネット

タイカービング(石鹸)講座

　カービングは専用ナイフで野菜や果物に花や鳥のモチーフを彫刻するタイの伝統工芸です。
　今日では野菜や果物のほかに、長期保存可能で香りが良い石鹸のカービングも行われ、タイカービングはタイだけでなく、近年日本でも人気が高まっています。

日時　7月10日（土）　午後1時30分から3時30分
場所　ほほえみプラザ2階　まかせてルーム
講師　冨松　みつる（日本タイカービング協会）
参加費　3,000円（材料代込み）
定員　20名
申込みおよび問合せ先　町民活動まかせてネット　✆22-6642
6月10日(木)から25日(金)(先着順)

住民基本台帳の一部の写しの閲覧状況を公表します

●国または地方公共団体の機関の請求による閲覧

閲覧の請求をした国または地方公共団体の機関の名称	請求事由の概要	閲覧の年月日	閲覧に係る住民の範囲
自衛隊愛知地方協力本部	自衛官等の募集にともなう広報	平成21年6月29日	昭和62年4月2日から昭和63年4月1日生まで、平成3年4月2日から平成4年4月1日生までの者
愛知県	愛知県生活習慣関連調査	平成21年10月7日	満16歳以上の者
内閣府	社会意識に関する世論調査	平成21年12月17日	仲沖一丁目に在住の満20歳以上の者
内閣府	国民生活選好度調査	平成22年2月19日	余野一丁目52番地から余野一丁目内に在住の15歳以上79歳以下の者

●個人または法人の申出による閲覧

閲覧の申出をおこなった者の氏名（法人の場合にあっては名称および代表者等の氏名）	委託を受けて閲覧の申出をおこなった場合に係る委託者の名称（委託者が個人の場合にあってはその旨）	利用の目的の概要	閲覧の年月日	閲覧に係る住民の範囲
NHK放送文化研究所	㈱中央調査社　蒲美子	2009年6月全国接触者率調査	平成21年4月28日	余野一・二・三丁目在住の満7歳以上の者
日本たばこ産業株式会社	㈱ビデオリサーチ　中村澄子	たばこについての世論調査	平成22年1月19日	余野六丁目に在住の満20歳以上90歳以下の者
財団法人日本宝くじ協会	㈱中央調査社　蒲美子	宝くじに関する世論調査	平成22年3月2日	外坪三丁目に在住の平成4年3月末までに生まれた満18歳以上の者

閲覧期間　平成21年4月1日から平成22年3月31日　　**問合せ先**　役場　戸籍保険課　✆95-1111　内線126

ほっとひと息 △さんかく Time

きらめきの風景
～いくつになっても男と女～

第11話 モチベーション

それは、場末にある小さな歯科診療所に勤めていた頃のできごとであった。朝早くにやって来た佐藤さん(68)は、診察台に座るなり「先生、入れ歯作ってちょうすか」と言うのであった。ニッコリと笑う口元を見ると長年放置された歯周病のために歯は抜け落ち、上アゴに長く伸びきった犬歯が一本だけ残っていた。

「これは長いこと食事も大変でしたね」と言うと「いや、牛乳に浸した食パンや豆腐やうどんを食べとるでいいんだわ。野菜だってジュースで飲みゃぁいいでね」と、こちらの心配はどこ吹く風の様子である。

ほかに待っている患者もいないのでゆっくりと問診をしていくと、歯医者に来なかった理由などをぽつりぽつりと話しはじめた。

「今日は来られて良かったですね」

「ああ、ヤスの奴(飲み友達らしい)が入れ歯をいれて"シャキッ"としたら、飲み屋のママさんが奴ばかりお酌をするんだわ。以前は二人にしてくれていたのに…」

なんと、ここに人を動かす行動原理があったとか。

数日後、使いやすい入れ歯を作るために額に汗し苦労する私の顔をみて「先生、どうせ食べる時ははずすんだで、適当でええよ。」

～いくつになっても男と女～

△Timeからひとつまみ

Quality of life（クオリティーオブライフ・生活の質）という言葉を知っておるか？

今回の場合、「患者が歯医者に求めるもの」と「歯医者の患者に対する思い」にズレがあったようじゃ。歯医者は患者の歯を治療し食事などを快適にし、生活の質を良くしたい訳じゃが、患者はただ見た目を良くしてお酌をしてほしいだけなんじゃ。人には人それぞれが求める生活の質があり、それぞれが違うものなんじゃよ。

ハモーン博士

企画・編集
大口町NPO登録団体
おおぐち男女共同参画懇話会
大口町地域振興課

問合せ
おおぐち男女共同参画懇話会（地域振興課）
0587−95−1111　内線115
chiiki@town.oguchi.lg.jp

Be Ambitious ○ながた vol.191

町内にお住まいの20代の皆さんがリレーで登場！

カメラ片手にひとり旅！

江口　直宏さん（下小口）S63・4・5生

カメラが趣味！

小学生の頃から、両親の一眼レフで星や飛行機の写真を撮るようになり、今では、国内から海外まで写真を撮るのを目的に出掛けます。

雑誌などで、綺麗な景色を見ると自分で撮ってみたくなり、旅の計画をたてます。交通手段やホテルなど、基本的な事だけを決め、あとは気ままなひとり旅。

ヨーロッパの街並みが好きで、今までにイギリス・イタリア・フランス・チェコなどを訪れました。あいにく語学は苦手ですが、ボディランゲージでなんとか乗り切っています。現地の方との触れ合いも楽しみのひとつ。多くの外国を訪れ、文化や価値観の違いを感じ、逆に日本の良さもみえてきました。

ひとり暮らしを始めて

父は、寡黙な人ですが家族のことを考えてくれているやさしい人。母はうるさいくらいの心配性(笑)。2つ下の弟と、いつも元気な祖母の5人家族。

僕は現在富山の大学に通っているためひとり暮らしです。実家を出て、家族のありがたみを感じるように。中高生の頃は、おかずに文句を言ったりしていましたが、今は作ってくれるだけで感謝です(笑)。

取材にて

物腰が柔らかく、考え方はしっかりした方。カメラについていろいろ教えて頂きました♪

▲チェコの街並み

こんにちは赤ちゃん

No.620

えぐち　はると　くん

はじめまして、11月23日に生まれた江口大翔です。
僕はママの抱っこが大好きな、ちょっぴり甘えん坊な男の子。でも最近は、僕が重たくなってきたからママは大変なんだって！(笑)そんな時はパパが代わって抱っこや、高い高いをしてくれるんだ。パパはよく僕にくすぐるんだよ。おもしろくってすぐに笑っちゃう。きっと大きくなったらお返しをするから、今から覚悟しといてね、パパ！
大翔くん、いつも可愛い笑顔をありがとう。これからも元気いっぱいに育ってね。

（上小口）
お父さん　江口　博之
お母さん　みゆき

No.621

みやもと　ゆう　ちゃん

宮本雪羽です。予定日一週間遅れで産まれたので、体重はなんと3842g！「大きいね」ってみんなを驚かせたよ。
お父さんは、たくさん遊んでくれるので大好きです。楽しくなってくると手足をバタバタさせて喜びのダンス♪…でも眠くなってグズグズになると、お父さんじゃダメなの…。お母さんのところへ連れて行ってもらうと、ピタッと泣きやむから、お父さんはちょっぴりさみしそうです(笑)
最近、おいしそうなごはんを見ると、「私も食べたーい」と泣きます。早く3人一緒に食べれるようになりたいな。

（大屋敷）
お父さん　宮本　昌尚
お母さん　稚奈

親バカ日誌 vol.195

北村　さおりさん
還太郎くん　H20・9・7生
下小口

○月×日　乗り物が大好きな還ちゃん。なかでも一番好きなのはトラック！お散歩中に、トラックが通ると大喜び♪お父さんがトラックの運転手だからかナ。
一度お父さんのトラックに乗せてもらったけど、還ちゃん微妙なリアクション…。外から見るのがいいんだね(笑)

○月×日　いつもよく食べる還ちゃんが食欲なく、夜になると40度の高熱！近くに住むばぁばに来てもらって病院へ。翌朝にはケロッとしていてひと安心だったけど、こんなこと初めてだからあせっちゃった！

○月×日　「お母さんのおなかには赤ちゃんがいるんだよ。なでなでしてね～」って話してみたけど、わかってるのかナ～!?でも、それからなんとなく甘えてくるような。弟かな、妹かな。楽しみだね～♪

編集後記

GWが余りにも暖かかったので厚手のインナーを片付けちゃったけど、梅雨入りするとまた寒い日がありますよね。(すもも)

GWは主人の実家の尾鷲で潮干狩りをしました。無料の海岸なので、たくさんは採れませんでしたが、新鮮なアサリを味わう事が出来て、私も子どもも楽しめました♪　(かこ)

今回から「まちの話題」紙面づくりのお手伝いをさせて頂くことになりました。皆さんにイベントなどでお会いする日を楽しみにしています。　(たか)

新しい仲間が増えました！　みなさんよろしくお願いします。　(たーぼー)

地域振興課　☎95-1111　内線117　FAX95-1030
大口町ホームページ　http://www.town.oguchi.aichi.jp/
Eメールアドレス　info@town.oguchi.lg.jp

人口　計　22,150人　　男性　11,306人（前月比　+55人）
(5月1日現在)　　女性　10,844人（前月比　−13人）
世帯数　7,883世帯（前月比　+103世帯）

発行　大口町　〒480-0144 大口町下小口七丁目155番地
編集　広報編集委員会・大口町NPO登録団体ZOOM・地域振興課

広報おおぐちは再生紙を使用しています。