

Oguchi 11

広報 **おおぐち** あなたと町をつなぐ情報紙

2014
NO.669



大口町立保育園 運動会

10月2日(土)、町内の保育園で運動会がおこなわれました。園児たちは、日ごろの練習の成果を發揮し、応援席のお父さん、お母さん、おじいちゃんやおばあちゃんから、大きな拍手と大声援が送られていました。

平成26年度 予算の執行状況等について	P3
図書館まつり	P11
まちの話題	P20
議会基本条例説明会	P22
Be Ambitious 植木 健太さん(中小口)	P23
甘えに打ち勝つ	

2014年11月 November

あなたのお手元に災害時の緊急情報をお知らせする！

あんしん・安全ねっと

防災・防犯メール配信サービス

携帯電話からの登録方法 携帯電話から下記メールアドレスへ空メールをお送りください。送信された携帯電話のメールアドレスあてに「本登録」の手順をご案内します。

oguchi@entry.mail-dpt.jp



※QRコードを使用できる機種をお持ちの方は右のQRコードをお使いください。

※迷惑防止のためのドメイン指定が必要な方はtown.oguchi.lg.jp、アドレス指定が必要な方はbousai@town.oguchi.lg.jpを許可してください。

日	月	火	水	木	金	土
10/26	27	28	29	30	31	11/1
・ふれあいまつり(チラン) ・図書館まつり(12) 神尾外科 2	・図書館まつり(12) 江口医院 3	・しなやかお達者の会余野(14)	・南保園庭開放(7) ・3歳児健診(14) ・ポールウォーキング(14) ・心配ごと相談(16)	・西保園庭開放(7) ・母子健康手帳交付説明会(6) ・親子ふれあい広場(18) ・自転車点検(19)	・さくら大学(17)	・ふれあいまつり(チラン)
・芸能発表会(チラン) ・歯の健康センター(13) やまだクリニック 9	・大口中保園庭開放(7)	・10か月児健診(14) ・歩く健康のつどい(14) ・しなやかお達者の会豊田(14)	・北保園庭開放(7) ・2万人体力測定(7) ・ポールウォーキング(14)		・BCG(14) ・健康相談(14) ・口腔相談(14) ・ひだまりの会(14)	・普通救命講習会(4)
・歯の健康センター(13) ・ハートフルまつり(15) ・大口町囲碁大会(18) 大川外科 胃腸科クリニック 16	・子育て相談室(14)	・1歳6か月児健診(14) ・しなやかお達者の会余野(14) ・消費生活相談(16) ・ワークセンター入会説明会(18)	・歯科健診(14) ・らくらく離乳食教室(19) ・ポールウォーキング(14) ・多重債務者相談(16) ・心配ごと相談(16)	・母子健康手帳交付説明会(6) ・法律相談(16) ・親子ふれあい広場(18)		神尾外科 22
・民謡のつどい(8) みずの整形外科 23	24	・歩く健康のつどい(14) ・しなやかお達者の会豊田(14)	・4か月児健診(14) ・ポールウォーキング(14) ・登記相談(16) ・心配ごと相談(16) ・家庭児童相談(16)	27	・健康相談(14) ・口腔相談(14) ・ひだまりの会(14) ・若者の就職相談会(20)	29
・播磨フォーラムINおおぐち(5) いずみ内科 30	12/1	2	3	4	5	6

※ () 内はページ数です ※児童センターの行事予定については「児童センターだより」をご覧ください



休日診療

月日	病院・医院名	電話
11月2日	神尾外科	93-0137
3日	江口医院	93-2626
9日	やまだクリニック	94-1333
16日	大川外科胃腸科クリニック	92-3155
23日	みずの整形外科	94-2210
24日	今井医院	95-2534
30日	いずみ内科	92-2511

診療時間
午前9時から正午
午後2時から5時
救急医療情報センター(夜間)
0586-721133

今月の納付金 納期限:12月1日(月)

- 国民健康保険税(6期)
- 介護保険料(6期)
- 後期高齢者医療保険料(5期)

税務課収納窓口の延長 7日(金)午後7時まで
開設 30日(日)午前8時30分から午後0時30分

今月の戸籍保険課 12日(水)
窓口延長日 26日(水) 午後7時まで

業務内容:住民票、印鑑登録証明
戸籍証明書(謄本、抄本のみ)の発行、印鑑登録事務

平成26年度 予算の執行状況等について

平成26年度上半期（9月まで）の予算執行状況および補正予算の概要について報告します。

町の歳入や歳出は、年度ごと、予算に基づいて執行されています。上半期（9月まで）の予算の執行状況と今年度成立した補正予算の主な内容は、以下の表のとおりです。

● 「予算の執行状況」

会計名	①当初予算額	②補正予算額	③予算現在額 (①+②)	④歳入執行額	歳入執行率 (④÷③×100)	⑤歳出執行額	歳出執行率 (⑤÷③×100)
一般会計	82億円	5億7,200万円	87億7,200万円	46億1,322万円	52.6%	29億6,851万円	33.8%
特別会計	国際交流事業	618万円	0万円	618万円	15.0%	562万円	90.9%
	国民健康保険	19億7,700万円	4,202万円	20億1,902万円	41.7%	8億9,623万円	44.4%
	後期高齢者医療	2億2,642万円	35万円	2億2,678万円	30.5%	3,265万円	14.4%
	介護保険	10億7,949万円	2,462万円	11億411万円	37.3%	4億493万円	36.7%
	公共下水道事業	9億2,531万円	▲1,408万円	9億1,123万円	23.0%	3億2,479万円	35.6%
	農業集落家庭排水事業	2,686万円	95万円	2,782万円	24.4%	844万円	30.3%
	土地取得	4,650万円	0万円	4,650万円	17.7%	825万円	17.7%
	社本育英事業	903万円	1,000万円	1,903万円	102.0%	70万円	3.7%

※各項目の単位未満を四捨五入をしているため、計算があわない箇所があります。

● 主な補正予算内容（その他の補正予算の内容については、役場で予算書の閲覧ができます）

歳入

項目	補正金額	内容
法人税割	1億9,100万円	これまでの執行状況から当初予算額より増額の見通しのため
前年度繰越金	9,979万円	前年度決算剰余金
中央公民館耐震補強改修事業債	5,000万円	社会資本整備総合交付金が減額となる見通しのため町債の発行額を増額
普通財産売払収入	2,982万円	旧ニツ屋グラウンドの売払収入
社会資本整備総合交付金	▲5,754万円	中央公民館耐震補強工事に充てる交付金の内示額に合わせて減額

歳出

項目	補正金額	内容
財政調整基金積立金	9,990万円	地方財政法の規定により、決算剰余金の半分以上を基金に積み立てるため
中央公民館アスベスト撤去工事費	3,600万円	現在耐震補強工事中の中央公民館のアスベストを撤去するため
北保育園建設工事設計委託料	2,998万円	北保育園建設に係る設計委託料
明日のまちづくり基金積立金	2,982万円	旧ニツ屋グラウンドの売払収入を基金へ積み立てるため
総合運動場防球ネット新設工事費	2,634万円	安全対策のため総合運動場に防球ネットを新設する

※上記は、今年度成立した補正予算のうち、主要なものを紹介しました。その他の補正予算の内容については、役場で予算書の閲覧ができます。

補正予算とは…

補正予算とは、当初予算では想定することができなかった経費や、事業の進捗状況、法制度改正によって経費に変更がある場合などに、年度の途中で予算を変更する方法で地方自治法に規定されています。



秋季

全国火災予防運動

全国统一標語

もっもっもっ
こちら

火を消すまでは

まあだだよ

11月9日(日)から15日(土)までの一週間、秋の全国火災予防運動がおこなわれます。

秋の全国火災予防運動は、火災が発生しやすい時期を迎えるに当たり、火災予防意識の一層の普及啓発を図り、ご家庭や職場で火災に対する備えをしていただくことで、火災と火災による高齢者を中心とする死傷者の発生や財産の損失を防ぐことを目的として実施します。

丹羽消防署では、秋の全国火災予防運動に伴い下記のことを実施しま

す。

① 事業所、町内会等の避難訓練、初期消火訓練の指導

② 幼稚園、保育園児の防火指導

③ 横断幕、懸垂幕の掲示

住宅防火いのちを守る7つのポイント

ポイント

火災が発生しやすい季節になりました。この時期は空気が乾燥し火災の起こりやすい時期です。次のポイントに注意してください。



3つの習慣

① 寝たばこは、絶対やめましょう。

② ストープは、燃えやすいものから離れた位置で使用しましょう。

③ ガスコンロなどのそばを離れるときは、必ず火を消しましょう。

4つの対策

① 逃げ遅れを防ぐために、住宅用火災警報器を設置しましょう。

② 寝具、衣類、カーテンからの火災を防ぐために、防災品を使用しましょう。

③ 火災を小さいうちに消すために、住宅用消火器等を設置しましょう。

④ お年寄りや身体の不自由な人を守る

るために、隣近所の協力体制を作
りましょう。

放火に「注意」をください

建物の周囲に放置された可燃物は、放火の格好の標的となります。家のまわりは整理整頓をして、燃えやすい物を放置せず、きちんと片づけておくようにしましょう。また、マンション等の共同住宅では、共用部等に燃えやすいものを置かないようにしまし
ょう。



放火の危険

から地域社会を守るためには、不審者に対する注意や地域の実情に即して、町内会、自治会等が一体となり協力体制を確立することが大切です。安全で住み良い街にするため、地域住民の皆さんが、自ら放火されにくい地域環境を考えてみましょう。

問合せ

丹羽広域事務組合 消防課

☎ 95-5158



丹羽消防署でいい夫婦の救命講習を開催

～家族の命は私たちが守る～

11月22日(土)のいい夫婦の日に、救命講習会を開催します。「家族の命は私たちが守る」をテーマにして成人から小児に対する心肺蘇生法をお教えします。

ご主人、奥さま、お子さん、ご両親の命を守るためにも、ご夫婦そろって参加ください。普通救命講習を受けた方、まだ受けていない方も受講できます。興味のある方は、ぜひお問い合わせください。

日時 11月22日(土) 午前9時から正午

場所 丹羽消防署 本署3階会議室

対象 ご夫婦のどちらかが町内にお住まいか、お勤めの方

受講料 無料(夫婦の愛が必要になります)

— 普通救命講習会 —

日時 11月15日(土) 午前9時から正午

場所 丹羽消防署 扶桑出張所

申込みおよび問合せ先

丹羽消防署本署 ☎ 95-5151

大口出張所 ☎ 95-0119

資料館 だより



秋の企画展

おおぐちにやってきた
ばんりゅう
播隆さん開催中

江戸時代後期に活躍した念仏行者である播隆は、「山の播隆」といわれるように、山を中心に活躍したイメージが強いですが、実はその功績とともに、各地の集落における念仏講などを巡り歩いています。

今回の企画展では、里で活躍した播隆にスポットをあて、当時の庶民とともに生きた播隆さんが、どのような活動をおこなっていたのか紹介しています。



▲播隆名号碑（地藏寺・秋葉山霊場内）

会期中には関連イベントも開催します。

期間 10月18日(土)から12月14日(日)

秋の企画展関連イベント

播隆フォーラムINおおぐち

里の播隆「おおぐちにやってきた播隆さん」

日時 11月30日(日) 午後1時30分から4時

場所 ほほえみプラザ4階 ほほえみホール ※入場無料

1部 「山の播隆 里の播隆」ネットワーク播隆代表 黒野こうきさん 「念仏起請文のころ」正道院住職 竹中純瑜さん

2部 朗読「播隆さんの井戸」ほか 森留美子さん パネル討論会「おおぐちにやってきた播隆さん」

パネラー 竹中純瑜さん、黒野こうきさん コーディネーター 西松賢一郎（大口町歴史民俗資料館）

歴史民俗資料館 ご利用案内

休館日 月・火・水曜日

※企画展開催中の水曜日は開館いたしません。

※祝日は開館

開館時間 午前9時から午後5時

入館料 無料

問合せ先 ☎94-0055

シリーズ
39

大口町コミュニティバス について をご紹介します！

大口町内イベントにバスでおでかけ！スタンプラリー

『バスでおでかけ！スタンプラリー』も、残り半年となりました。

今回はビンゴ形式で列がそろとう景品がゲットできます。ぜひ大口町内のイベントにバスで参加して、バスの運転手さんにスタンプを押してもらってください。



桜太郎くん

11月1日(土)・2日(日)のふれあいまつりや、11月16日(日)のハートフルまつりなどがスタンプの対象イベントなんだって！

列がそろうと一日乗車券や、記念グッズがもらえるのよ♪



桜子ちゃん

ダンス&ミュージックフェスティバル 12月7日	ワールドスポーツフェスティバル 未定	バスでおでかけ！スタンプラリー 
おおぐち合唱祭 2月	ふれあいまつり 11月1日・2日	
ハートフルまつり 11月16日	まちづくり協働フォーラム 3月1日	桜並木健康ジョギング 3月8日

コミュニティバスサポート隊では随時メンバーを募集しています。気軽にお問い合わせください！

問合せ先 NPO法人まちなっと大口 月曜日から土曜日(祝日除く) 午前9時から午後5時(正午から午後1時を除く)
☎22-6642 メール machinet@owari.ne.jp

回数券・一日乗車券販売場所
バス車内・喫茶ほほえみ・憩いの四季・御桜乃里
一期一会荘・さくら総合病院・大口町役場会計室

全路線1乗車
100円
小学生以下無料

子ども川柳 せんりゅう

さつまいも とれたらすぐに おりょうりだ（北小2年）
もみじのは あかやきろの じゅうたん（北小2年）
もみじの葉 赤くそまって きれいだね（北小4年）

見 童
センター
だより



11月の行事

アルバム 

南児童センター ☎95-3528

★おやつ作り「餃子の皮ピザ」(元気クラブ主催)

11月8日(土) 午前10時から正午
費用100円 定員20名 申込み 10月31日(金)(先着順)

★囲碁であそぼう(元気クラブ主催)

11月20日(木) 午後3時30分から4時30分
対象 小学生

※大口町囲碁クラブの方に教えていただきます。

★チャレンジ「スプーンリレー」

11月25日(火) 午後4時から4時30分

北児童センター ☎95-7141

★おやつ作り「スイートポテト」<元気クラブ主催>

11月8日(土) 午前10時から11時30分 費用100円
定員20名 申込み 11/1(土)から 持ち物 エプロン
三角巾 マスク タオル うわぐつ すいとう

★体育遊び「ゴムとび」

11月11日(火) 午後4時から5時 対象 小学生

★将棋を体験しよう!

11月27日(木) 午後4時から5時 対象 小学生
※飯島先生がやさしく教えてくれます。

西児童センター ☎96-0481

★第15回 西児童センターまつり(元気クラブ主催)

11月15日(土) 午前10時から午後1時30分

★「お風呂でぶくぶくバスボム作り」(元気クラブ主催)

11月28日(金) 午後4時から5時
費用30円 定員20名 申込み 11月21日(金)(先着順)

★運動あそび「キャタピラ」

11月27日(木) 午後4時から4時30分

※各児童センターでは、ぬいとり、川柳、けん玉検定、折り紙、将棋、囲碁、絵本の読み聞かせなどを毎月おこなっています。詳しくは、大口町ホームページや各児童センターにある「センターだより」をご覧ください。

※地域のみなさんも遊びに来てください。そんなふれ合いのできる児童センターを目指しています。



子育て支援



近隣保育園の駐車場をご利用ください。

コアラ広場(北)

7日(金)・10日(月)・14日(金)・17日(月)
21日(金)・28日(金)

めだか広場(南)

7日(金)・10日(月)・14日(金)・21日(金)
28日(金)

ちびっこ広場(西)

7日(金)・21日(金)・28日(金)

※午前10時30分から11時30分

※3歳までの親子ならどなたでも参加できます。

なかよし(北)(南)(西) 4日(火)・18日(火)

午前10時30分から11時30分

※平成26年度満3歳になるお子さんとその親

※乳幼児の体重計が設置してあります。ぜひご利用ください。



味覚の秋です！

実りの秋は、食べ物のおいしい季節です。
味覚は幼児期につくられるといわれ、子どもにいろいろな味の経験をさせることが「おいしい」という感覚を養います。最近はファーストフードに代表されるような濃い味が好まれるようですが、味の基本（甘み、酸味、苦み、旨み）をバランスよくとって、豊かな味覚を育てられるといいですね。

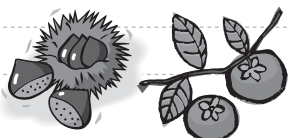

11月の園庭開放日

※時間は午前10時から11時

大口中保育園	北保育園	西保育園	南保育園	方、保育園へ遊びに来ませんか？
10日(月)	12日(水)	6日(木)	5日(水)	

入園前のお子さんをお持ちの方、保育園へ遊びに来ませんか？

保育園だより



※写真と本文は関係ありません。

健康文化センター

ほほえみプラザ通信

トレーニングセンター利用について

燃やせ！脂肪！

楽しくダイエットを続けたい人にオススメのクラスです。
60分のレッスンで約300kcalから500kcalが消費でき、若返りホルモンの増加も期待されます。施設利用料のみで参加できます。
日時 毎週月曜日 午後7時45分から8時45分
講師 大塚雅恵インストラクター

頭皮ほぐし

頭皮を中心に、首・肩・腕・手指までほぐします。
料金 30分 1,850円
担当 伊藤やよいさん

足裏つぼ KUQ (クキュ)

足から身体を活性化させ、心のストレスも和らげていく癒し効果があります。
足裏快適コース (くるぶしまで) 30分 1,850円
ひざ下爽快コース (ひざまで) 40分 2,850円
担当 伊藤やよいさん

2万人体力測定実施中

毎月第2水曜日は「体力測定の日」

今月は、11月12日(水)に実施します

時間

- ①午前10時から
- ②午後1時から
- ③午後6時から

場所

トレーニングセンター体力測定室 他



ほほえみプラザ 5階トレーニングセンター
午前9時から午後9時
申込みおよび問合せ先 ☎94-0057

<http://www14.ocn.ne.jp/~o-tra-ce/>

務 税 だより



収納窓口の延長・開設

日時 11月30日(日) 午前8時30分
から午後0時30分まで開設
11月7日(金) 午後7時まで延長
※役場正面玄関からお入りください。

税に関する手続きのお知らせ

- ▽**家屋を取り壊したら**
登記あり家屋 法務局(春日井市)で滅失登記をしてください。
登記なし家屋 役場税務課で取り壊し届を提出してください。
- ▽**自動車等を廃車・譲渡したら**
原動機付自転車および小型特殊自動車 ナンバープレート・印かん・標識交付証明書を持参し、役場税務課で手続きをしてください。
- ▽**自動車等を購入したら**
原動機付自転車および小型特殊自動車 印かん・販売証明書または譲渡証明書を持参し、15日以内に役場税務課で手続きをしてください。
※住所など申告事項に変更があった場合も手続きをしてください。

▽原動機付自転車および小型特殊自動車以外の手続き場所

- ※三輪および四輪以上の軽自動車 軽自動車検査協会愛知主管事務所 小牧支所
- ※二輪小型自動車・普通車 中部運輸局愛知運輸支局 小牧自動車検査登録事務所
- ※軽二輪自動車(126ccから250cc) 愛知県軽自動車協会小牧分室
- ※車両ごとに異なります。

家屋調査にご協力を

1月1日以降に完成(新築・増築)した物件については、平成27年4月から固定資産税の課税対象となるため、家屋調査をおこなっています。
これは、建物の構造や使用資材を調査して、来年度の固定資産税を算出するためのもので、事前に調査日時を調整し、当日は職員が訪問しておこないます。
調査時には、家の中に入れていただき、図面などの書類や各部屋を見させていただきますので、ご協力をお願いします。
問合せ先 役場 税務課
☎95-1111 内線118

第9回民踊のつどい 豊淑五会

日時 11月23日(日)
午後12時30分開演
場所 大口町民会館 2階ホール (入場無料)
※先着250名様に粗品を用意しています。
主催 日本民踊研究会 豊淑五民踊同好会
後援 大口町文化協会
問合せ先 95-2062 (安藤)

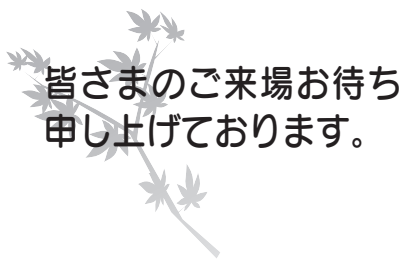

平成26年分 所得税の青色申告決算等説明会 および年末調整等説明会開催

青色申告決算書用紙は、確定申告書用紙等に同封されますので事前送付されません。また、平成25年分の確定申告について、e-Tax・国税庁ホームページ確定申告作成コーナーをご利用された方には、青色申告決算書等用紙は送付されませんので、会場でお受け取りください。
※青色決算書関係書類は国税庁ホームページからダウンロードすることもできます。(国税庁ホームページhttp://www.nta.go.jp/)

種類	日時	場所	対象者
所得税の青色申告決算等説明会	11月18日(火) 午前10時から正午	小牧市市民会館	個人の方で青色申告をされている
	11月20日(木) 午前10時から正午	春日井市東部市民センター	
年末調整等説明会	11月18日(火) 午後1時15分から3時15分	小牧市市民会館	個人の方および法人の源泉徴収義務者
	11月20日(木) 午後1時15分から3時15分	春日井市東部市民センター	

問合せ先 小牧税務署(ダイヤルイン)
☎0568-72-2113 (青色申告決算等説明会担当)
☎0568-72-2116 (年末調整等説明会担当)

切り取り線

苦情、ご意見、ご提案、どんなことでもええで、遠慮せんと聞かせてちょよ！



桜さんの 何でも言っちゃレター

皆さんが、行政に対し、日頃、感じている提案や疑問などはありませんか？

まちの主役は皆さんです。この「何でも言っちゃレター」は、皆さんの声を町政に反映することで、より豊かで住みやすい大口町にする試みです。

皆さんから寄せられた貴重なご意見等は、内容に応じて担当部署に送られ今後の運営に活かされます。ぜひ「私たちのまちを少しでも良くしたい」と願うあなたの気持ちを、この手紙につづってお寄せください。お待ちしております。

なお、回答を必要とされる場合は、「住所・氏名」の記入が必須です。

問合せ先 役場 地域振興課

☎95-1111 内線117

— 何でも言っちゃレターの作り方 —



- ①用紙を太線に沿って切り取ってちょ。
- ②遠慮はいらんで、裏面にみんなの意見を書いたってちょ。
- ③折曲げて、のり付けして封筒を作ればできあがりじゃ。
- ④もし、意見が長くなる時は、便せんなんか書いて、入れてくれればええですよー。
- ⑤切手を貼らずにポストへ入れてちょ。内容は返事と一緒に広報おおくちでみんなにお知らせするですよ。楽しみにしとりゃー。

山折り



<切手不要>

差出有効期間
平成27年4月
30日まで



料金受取人払郵便

下小口七丁目155番地
大口町役場 地域振興課

「桜さんの何でも言っちゃ」係 行

4
8
0
0
1
9
0

切り取り線

切り取り線



図書館HP <http://www.town.oguchi.aichi.jp/2193.htm>
 携帯電話 https://ilisod001.apse.jp/oguchi_library/wopc/pc/mSrv

図書館 だより



としまつり!

2日(日)
10:00~15:00
ふれあいまつり 図書ブース

■ペーパークラフト
オリジナルのクリスマス
かざりをつくろう!

3日(月・祝)
児童文化センター 1階 多目的ホール

■子どもおたのしみ会
えんぐりのおみこしと
DVDの上絵があるよ!

●11:00~11:45
●14:00~14:45

■リユース本の無償配布
●9:00~12:00
●13:00~18:00

子ども本 10冊まで
一般図書 30冊まで

※貸出時には、入場・時間制限をおこないます。
※アンケートのご協力をお願いします。

11月2日・3日



▲クリスマスかざり

今月の休館日
4日(火)、10日(月)、13日(木)
17日(月)、25日(火)

開館時間
午前9時から午後5時

雑誌のリユース(無償配布)
日時 8日(土) 午前9時から

場所 臨時図書館前

問合せ先 ☎95-3090

図書館まつり

日時および内容 11月2日(日) 午前10時から午後3時 ペーパークラフト(クリスマスツリーなど作成)

場所 ほほえみプラザ駐車場 図書ブース(詳細は、ふれあいまつりのチラシをご覧ください)

日時および内容 11月3日(月・祝)

▽映画&読み聞かせ会
第1回目 午前11時から
第2回目 午後2時から

▽図書(児童書・一般書)リユース
午前11時から正午 午後1時から4時

場所 ほほえみプラザ1階 多目的室

※一人さま、子どもの本10冊・一般図書30冊まで

※混雑時には、入場制限・時間制限をおこないます。

畑広場は秋祭り。おいものおみこしが発表しました。わっしょいも、わっしょいも!そこへやさいのおみこしが、ヤッサイ、ヤッサイ!ダジャレや言葉遊び満載で声に出して読みたい絵本。



あきやさいのあきわっしょい
林木林/著・柿田ゆかり/絵

心を閉ざした少女杏奈の前に現れたのは、青い窓に閉じ込められた金髪の少女マーニーだった。ふたりの少女のひと夏の思い出が結ばれるとき、そこにおきたこととは? 映画「思い出のマーニー」のアニメ絵本



思い出のマーニー
ジョージ・G・ロビンソン 原作
米林宏昌 監督

警視庁140年の歴史から警視庁関係者が選んだ100の重大事件をランキング。ランキング順に事件の概要を紹介し、上位10位までの事件に関しては警察関係者からのコメントを掲載。あなたはどの事件が印象に残っていますか?



警視庁重大事件100~警察官の闘いと誇りの軌跡~
佐々木淳行/監修

毎日エンドレスに続くお掃除を、心も体ももっと楽しくラクに! 家事研究家の著者が経験から体系化した、1分・4分・15分のできるお掃除の方法を紹介。お悩み相談、家族でおこなうスケジュールリング&手順なども収録。



いま「使える時間」×キレイにしたい「場所」で選ぶ
楽ラク掃除の基本 家事研究家 高橋ゆき/著

この本、絵本はいかがですか?

みんなで進める!

No.6

健康おおぐち21 第二次計画

保 健
センター
だより



今月は食生活分野です

平成24年に大口町内でアンケート調査を実施したところ、野菜を食べるのは「1日1回」という回答が一番多い状況でした。みなさんは1日3回野菜を食べていますか?

1日に必要な栄養素は1回の食事ではとりきれません! なので、複数回(3回)に分けて摂取する必要があります(1日摂取量の目安は350グラム)。

1日に野菜を食べる回数

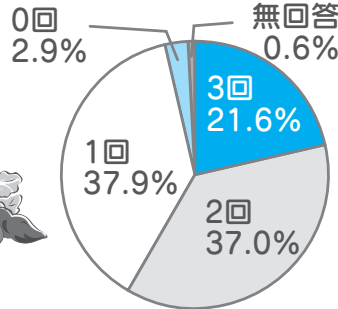

資料/健康や生活習慣等に関するアンケート(H24)

ちなみに...
野菜摂取量を都道府県別でみると愛知県は47位(最下位)でした。
(平成24年国民健康・栄養調査)



野菜が不足すると、高血圧などの病気の発症・重症化につながります!

平成24年 大口町で病院の受診率が高い病気

順位	病気(疾病)	受診率(%)
1	歯肉炎および歯周疾患	14.76
2	高血圧症(高血圧性疾患)	10.79
3	肥満・脂質異常症など(その他の内分泌、栄養および代謝疾患)	4.21
4	糖尿病	3.97

国民健康保険中央会「疾病分類統計」より

2位から4位は野菜の摂取量も関係がある病気です!合計すると18.97%で1位を上回ります。

大口町みんなで! 『毎食』1口目に野菜を食べよう!

「1口目に野菜」のいいところ

- 血糖値の急上昇を抑えてくれる
- よく噛むと満腹中枢を刺激し、だ液の分泌が増える
- 摂り過ぎた塩分を排泄してくれる
- 血液サラサラ

今健康な人も、すでに病院で診てもらい薬を服用している人も、野菜をきちんと食べることで病気を予防(重症化の予防)ができます。

小鉢5皿分相当が1日分です!



問い合わせ 健康生きがい課 ☎94-0051

持ち物 体操のできる服装・運動靴・お茶(水分補給用)・タオル

費用 無料 ※ポールのない方にはお貸しします。

集合場所 ほほえみプラザ1階

内容 尾北自然歩道を約40分歩きまわります

対象者 大口町にお住まいの方(初心者歓迎)

日時 原則 毎週水曜日 午前9時30分から11時 ※雨天中止

ポールを持って歩くことで、正しい姿勢のまま歩幅を広げてバランスよく歩けるようになります。上半身も使う全身運動なので通常のウォーキングよりも120%から130%の運動効果があります!

ご存知ですか?
ポールウォーキング
効率的で新しい
ウォーキングスタイル!



ポールウォーキング 自主活動 参加者募集

高齢者インフルエンザ予防接種

対象者 65歳以上の方

※60歳以上65歳未満の方で、心臓・腎臓または呼吸器機能に自己の身辺の日常生活が極度に制限される程度の障がいのある方、ヒト免疫不全ウイルスにより日常生活がほとんど不可能な程度の障がいのある方(身障1級程度)

接種期間 11月1日(土)から12月31日(水) ※町から10月末に郵送した予防票で、接種期間内に接種してください(予防票の発行等は12月26日まで)。

接種費用 1000円(町負担助成分2760円)

※65歳前に接種した場合は、全額自己負担となりますのでご注意ください。

接種費用の助成 町民税非課税世帯と生活保護世帯の方については3760円(全額)助成します。接種する前に、健康生きがい課窓口で、申請の手続きが必要ですが(スタンプリ式以外の印鑑、郵送された予防票を持参してください)。

歯の健康センター 歯の健康コンクール表彰式

日時 11月9日(日) 午前9時30分から11時30分

場所 ほほえみプラザ2階 保健センター

対象者 ▽幼児から小学3年生まで ※予約不要

内容

- ▽成人(定員25名) ※要予約
- ▽歯科健診
- ▽歯科相談
- ▽フッ素塗布(幼児)
- ▽8020・9018表彰式

※医療機関で診査を受けた方

実施機関 尾北歯科医師会

申込先 健康生きがい課 健康グループ ☎94-0051

問合せ先 大口町内の歯科医院および保健センター

検査の費用助成について

ヘリコバクター・ピロリ抗体およびペプシノゲン検査の費用助成をおこないません。

検査内容 問診、血液検査(ヘリコバクターピロリ抗体およびペプシノゲン検査)

★対象者：町内にお住まいの40歳以上(平成27年3月31日現在)の方。

ただし、以下に該当する方は対象外となります。

- ①勤務先などで、ヘリコバクター・ピロリ抗体およびペプシノゲン検査を受ける機会のある方
- ②過去に大口町の助成を受けて、ヘリコバクター・ピロリ抗体およびペプシノゲン検査を受けたことがある方
- ③ピロリ菌除菌治療を過去に受けたことがある方
- ④食道・胃・十二指腸に関する疾患で治療中または手術歴のある方
- ⑤明らかに上部消化器症状があり、胃や十二指腸の疾患が強く疑われる方
- ⑥胃酸分泌抑制剤服用中もしくは、2か月以内に服用された方
- ⑦腎不全および腎機能障害の方

市民公開講座

日時 11月8日(土) 午後2時

※午後1時受付開始

場所 大口町民会館2階

対象 地域住民の方

参加費 無料 ※事前申込不要

内容

- ▽第1部 健康ブース(血圧・血糖測定・栄養相談・介護相談・心理相談コーナー)
- ▽第2部
 - 開会挨拶 副院長 秦誠宏さん
 - 「これって尿もれ？」 泌尿器科 宇佐美雅之さん
- ▽第3部
 - 「動脈硬化と心臓病」 循環器内科 丹羽亨さん
 - 閉会挨拶 副院長 小林豊さん

※飲み物の無料配布、手話の同時通訳もあります。

主催 さくら総合病院

後援 尾北医師会・小牧市医師会・大口町・扶桑町・犬山市・小牧市・江南市

問合せ先 さくら総合病院 市民公開講座事務局 ☎95-6711

実施機関 町内委託医療機関

自己負担額 1000円 ※医療機関窓口にてお支払ください。



支え合い 通信

高齢化が進む大
口町で地域で支
え合う活動を紹
介します

9月12日、敬老事業を実施しまし
た。80歳、85歳、90歳、95歳、10
0歳の方のご自宅へ、町議会議員、
区長、民生委員、役場職員が訪問し、
社会に貢献された高齢者の方への感
謝と敬意を表し、ご長寿のお慶びを
申し上げ、敬老祝い金やお祝いの品
を贈呈させていただきました。

大口町では5名の方が100歳を
迎えられました。町長がそれぞれの
ご自宅へ訪問し、表彰状やお祝いの
品をお贈りしました。皆さま本当に
お元気で、大変喜ばしく思います。
お贈りしたものを嬉しそうに受け取
ってください、町長が「来年もまた
来ますから、まだまだお元気でいて
くださいね」とお声をかけると、
「またきて
ください」と
笑顔を見せ
ていま
した。



行事	日/曜	受付時間	対象者等
ほほえみプラザ(健康文化センター)2階 保健センター	BCG予防接種	14(金)	午後1:00 ~1:20 平成26年6月生まれ(予診票、母子手帳を持参) ※対象以外は要予約
	4か月児健診	26(水)	午後1:00 ~1:20 平成26年7月生まれ ※助産師の母乳相談もあり ます(4か月児健診対象者以外は要予約)
	10か月児健診	11(火)	午後1:00 ~1:20 平成26年1月生まれ
	1歳6か月児健診	18(火)	午後1:00 ~1:20 平成25年4月生まれ
	3歳児健診	5(水)	午後1:00 ~1:20 平成23年10月生まれ
	2歳3か月児歯科健診	19(水)	午後1:00 ~1:20 平成24年8月生まれ (母子手帳、コップ、歯ブラシ、タオルを持参)
	母子健康手帳交付説明会	6(木) 20(木)	午前9:40 ~9:50 母子健康手帳発行、妊娠初期の保健指導 (妊娠届出書を持参)
	子育て相談室	17(月)	午前9:00 ~11:00 身長・体重測定、育児・発育・発達相談 ※要予約
	らくらく離乳食教室	19(水)	午前9:45 ~10:00 離乳食前・中期のお話とデモンストレーション ※要予約
	保健師・栄養士による 健康相談	14(金) 28(金)	午前9:30 ~11:30 生活習慣病予防、食生活改善、その他健康についての相談 ※第1・3金曜日は戸籍保険課でも相談できます。
	歯科衛生士による口腔相談	14(金) 28(金)	午前9:30 ~11:30 歯についての悩みや、歯のお手入れ方法などの 相談 ※要予約
	歩く健康のつどい	11(火) 25(火)	午前9:30 ~9:45 ストレッチ体操、1時間歩行など
	ポールウォーキング 自主活動	毎週水曜日	午前9:30 ~11:00 ポール体操とポールウォーキング ※予約不要(雨天中止)
地域での介護予防	ひだまりの会 (中小口地区コミュニティーセンター)	14(金) 28(金)	午前10:00 外出する機会の少ない高齢者の方を対象に、レクリエー ション・筋力トレーニング等介護予防活動をおこないます。 介護予防のための筋力トレーニングを中心とし た運動・その他レクリエーションをおこないま す。
	しなやかお達者の会 (余野学共施設)	4(火) 18(火)	
	しなやかお達者の会 (豊田学共施設)	11(火) 25(火)	

第12回 ハートフルまつり

11月16日

おおぐち福祉会(ハートフル大口)

午前9時50分から午後2時

教育委員の任命



10月1日付けで前教育委員の丹羽茂文さんが再任されました。任期は平成30年9月30日までです。

販売コーナー

ハートフル大口の自主製品・花苗・リサイクルバザー・ボランティアグループ「なでしこ」の手作りの品・新鮮野菜市

フードコーナー

カレーライス・串焼き・焼きそば・豚汁・抹茶・喫茶・ぜんざい・みたらし団子・五平餅・大学いも

体験コーナー

アートバルーン・工作をしよう

展示・相談コーナー

施設紹介・利用者作品
園児たちのかわいい作品
福祉相談窓口

- 10:00 おおぐち福祉会利用者による発表会
- 10:20 鳴子踊り
- 10:50 小牧戦国少女隊
- 11:30 五条桜太鼓
- 12:00 餅つき
- 13:10 おおぐち福祉会利用者による発表会
- 13:40 抽選会



協賛/ボランティアサークル「なでしこ」・服部米穀店・ハートフル大口保護者会
参加団体/大口町朝市会・ヘルシーエイジングの会・大口町心身障害児(者)親の会・(株)東海理化・カレーハウスCoCo壱番屋・五条桜・あさぎ・菜花・さくら連・小牧戦国少女隊・親話会・ボランティアサークル「なでしこ」・民生委員・児童委員障害者部会・もやい・矢戸川をきれいにする会・一休・ボランティア連絡協議会・大口町立保育園・大口幼稚園・ラ・モア幼稚園・大口中学校・おおぐち福祉後援会

駐車場 & 周辺案内図

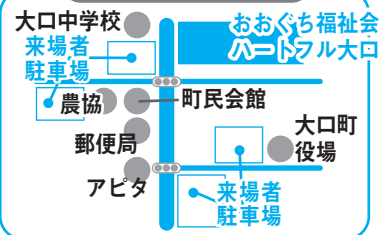

手続きはお済みですか？

臨時福祉給付金

子育て世帯臨時特例給付金・子育て支援減税手当

申請期限

平成26年12月26日(金)

窓口提出・郵送とも必着

平成26年4月からの消費税率の引上げに伴い給付金等が支給されることとなりました。

対象と思われる方には申請書をお送りしていますので、申請期限の平成26年12月26日(金)までにお忘れなく手続きをお願いします。

なお、**最終日の時点で申請書や添付書類等に不備がある場合には給付金等が支給されませんので、余裕を持って手続きをしてください。**

詳しくは広報7月号または大口町ホームページをご覧ください。
▽臨時福祉給付金について
<http://www.town.ooguchi.aichi.jp/item/69333.htm>

▽子育て世帯臨時特例給付金、子育て支援減税手当について
<http://www.town.ooguchi.aichi.jp/item/6856.htm>

▽厚生労働省「子育て世帯臨時特例給付金」専用ダイヤル
☎0570-0371192

午前9時から午後6時(平日のみ)
▽愛知県「子育て支援減税手当」専用ダイヤル
☎052-954-6248

午前9時から午後5時(平日のみ)
問合せ先
福祉課 ☎94-12222





無料相談

消費生活相談	11月18日(火)(先着順) 午前9時から正午	役場 1階相談室	悪質商法等に関するトラブル等消費生活全般 問合せ先 町民安全課 ☎95-1111 内線112
多重債務者相談	11月19日(水)(予約制) 午後6時から9時	ほほえみプラザ4階 ふれあい2・3	クレジットサラ金問題等(前日の午後5時まで) 問合せ先 町民安全課 ☎95-1111 内線112
法律相談	11月20日(木)(予約制) 午後1時から4時	役場 1階相談室	相続、金銭、家族・隣人トラブル等法律に関する事 問合せ先 町民安全課 ☎95-1111 内線112
登記相談	11月26日(水)(先着順) 午後1時から3時	役場 1階相談室	建物の新增築や取り壊し、土地の地目変更・分筆合筆等 問合せ先 町民安全課 ☎95-1111 内線112
心配ごと相談	11月5日(水)(先着順) 午前10時から午後3時30分 11月19日(水)(先着順) 午前10時から午後3時30分 11月26日(水)(予約制) 午後1時30分から4時30分 場所 ほほえみプラザ2階 社会福祉協議会		女性相談員、母子自立支援員 女性相談員 高齢・障がい者の弁護士相談 問合せ先 社会福祉協議会 ☎94-0060
家庭児童相談	11月26日(水)(予約制) 午前10時から午後3時30分	北児童センター	18歳未満のお子さんをお持ちの方 問合せ先 福祉こども課 ☎94-1222
若者の就職相談会	11月28日(金)(予約優先) 午後2時から4時30分	役場 1階相談室	就職活動中や仕事に悩みのある15歳から39歳の本人と保護者 申込みおよび問合せ先 いちのみや若者サポートステーション ☎0586-64-6349
ふれあいルーム おおぐち			児童・生徒の心の居場所として自立を支援するため、相談・指導をおこないます。 日時 月曜日から金曜日 午前9時から午後3時(祝日除く) 場所 ほほえみプラザ2階 (入室希望は、学校教育課☎95-4446へご連絡ください) 問合せ先 ふれあいルームおおぐち ☎95-7773
就学相談			来年4月に小学校に入学する予定で、お子さんの障がいや成長のことで不安を感じている保護者の方を対象に就学相談窓口を開設しています。 対象者 ①身体に障がいのあるお子さん ②知的発達に遅れがみられるお子さん ③情緒面に不安のあるお子さん ④障がいではないが、成長・発達に遅れがみられるお子さん ⑤病弱・身体虚弱のお子さん 相談方法 ●電話または学校教育課窓口 ●必要に応じて小学校の学校見学 相談日時 毎週月曜日から金曜日 午前8時30分から午後5時15分 ※祝日および正午から午後1時を除く。問合せ先 学校教育課 ☎95-4446
たんぼぼ相談			お子さんの発達が気になる保護者の方や、障がいのあるお子さんの養育・養育で不安のある保護者の方を対象に、たんぼぼ相談(教育相談)をおこなっています。申し込みは電話予約制です。 詳しい内容についてはお問い合わせください。 問合せ先 愛知県立一宮東特別支援学校 たんぼぼ相談係 ☎0586-51-5311 月曜日から金曜日(祝日除く)午前9時から午後5時



講習会・教室

さくら大学(高齢者教室)

中央公民館2階/生涯学習課

☎95-3155

日時 11月7日(金) 午前10時30分
から11時30分

場所 ほほえみプラザ4階ホール

※町送迎車をご利用ください。

対象 おおむね60歳以上の方

内容および講師 「高齢者にも出

来る体操」 体を軽く動かしたり

ラックスする ウィル大口スポ

ーツクラブ 浜田指導員

こころの健康づくりサポーター養成講座

ほほえみプラザ1階/福祉ごも課

☎94-1222

こころの健康づくりサポーター

とは、身近な人が精神的に落ち込

んだり気分が沈んだりした時に、

その人の話に耳を傾けてこころに

寄り添う人です。この講座では、

うつ病について学んだり、相手の

人と信頼関係を築き、相手の気持

ちに耳を傾けて聴くという傾聴法

を身につけたりするために講義や

演習を取り入れています。

日時 ①11月26日(水) 自殺対策と

うつ病について ②12月3日(水)

うつ回復者が体験を語る ③12

日(金) 信頼関係の築き方につい

て ④19日(金) 傾聴について

①③④午前10時から正午 ②午

後2時から4時

場所 江南保健所2階 第一会議

室

定員および対象 こころの健康づ

くりに関心がある方で全日程に

参加できる方 50名(先着順)

参加費 無料

申込みおよび問合せ先 11月4日

(火)から19日(水)までに江南保健所

に電話で申し込んでください。

☎56-2157

うつ病家族教室

ほほえみプラザ1階/福祉ごも課

☎94-1222

「うつ病」で治療中の方のご家

族が、「うつ病」についての理解を

深め、ご本人をどう支えていくか

を学ぶために開催します。

日時 12月15日(月) 午後2時から

4時

内容および講師 「うつ病につい

て」うつ病の方との接し方に

ついて学ぶ 犬山病院 精神

科医師 井上真人さん

場所 江南保健所3階 大会議室

対象 「うつ病」で治療中の方の

ご家族 30名(先着順)

参加費 無料

※第1回うつ病家族教室と同じ内

容です。第1回教室未受講

の方を優先します。

申込みおよび問合せ先 11月4日

(火)から28日(金)までに江南保健所

に電話で申し込んでください。

☎56-2157

法務局の市民講座

役場/地域振興課

☎95-1111 内線117

名古屋法務局一宮支局では、住

民の皆さんの身近な法律問題と法

務局の事務内容について理解して

いただけるよう講座を開催します。

日時 11月19日(水)

①午前10時から11時30分 ②午

後2時から3時30分

場所 一宮法務合同庁舎(名古屋法

務局一宮支局)

内容 ①相続について(相続登記

含む) ②遺言について

定員 ①②各20名(先着順)

受講料 無料

申込みおよび問合せ先 11月14日

(金)までに、名古屋法務局一宮支

局総務課窓口、またはお電話で

お申し込みください。



募集

☎0568-71-0600

自衛官募集

役場/行政課

☎95-1111 内線183

▽自衛官候補生(男子)

応募資格 平成27年4月1日現在

18歳以上27歳未満(昭和63年4

月2日から平成9年4月1日ま

での間に生まれた男子)

試験期日 12月6日(土)、7日(日)の

どちらか1日

▽陸上自衛隊 高等工科学校生徒

応募資格 平成27年4月1日現在

15歳以上17歳未満(平成10年4

月2日から平成12年4月1日ま

での間に生まれた男子)

試験期日 ①第一次試験 平成27

年1月24日(土)

②第二次試験 第一次試験合格者

平成27年2月5日(木)から8日(日)

までの指定する一日

採用期日 両種目とも平成27年4

月上旬

申込みおよび問合せ先

自衛隊愛知地方協力本部 小牧

地域事務所

☎0568-73-2190

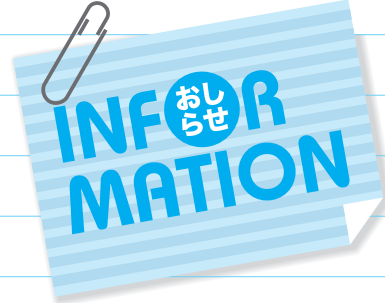

善意

献血ありがとう

ほほえみプラザ1階/福祉ごも課

☎94-1222

8月28日(木)に、大口町献血推進協議会が大口町役場で実施した献血に38人(うち400ml32人)のご協力をいただき、ありがとうございます。次回の献血は次のとおりです。ご協力をお願いします。

日時 平成27年2月23日(月)

午前10時から正午、午後1時から4時まで

場所 大口町役場



その他

親子ふれあい広場

ほほえみプラザ1階/福祉ごも課

☎94-1222

町内の子育て団体が手遊びや絵本の読み聞かせなどをおこないます。親子で一緒に遊んだり、情報交換の場としてご利用ください。事前申込みは必要ありません。

日時 11月6日(木)

午前10時から11時30分

内容 ベビーマッサージ

※生後2か月の赤ちゃんから体験できます。ママと赤ちゃんのほつとするひと時に役立ててください。大きくなってもスキンシップにかかせないツールです。

持ち物 バスタオル 水分補給用飲み物

日時 11月20日(木) 午前10時から11時30分

内容 スイーツデコでクリスマス飾りを作ろう(先着30名)

※クリスマスにちなんだ飾りを作ります。

場所 両日とも、ほほえみプラザ2階プレイルーム

ワークセンター会員入会説明会
公益団法人大口町ミニテイクセンター

☎95-8101

日時 11月18日(火) 午前9時30分から11時

※毎月第3火曜日の同時間に開催しています。

場所 ワークセンター会議室

対象 45歳以上の健康で働く意欲のある方

申込みおよび問合せ先

大口町コミュニティ・ワークセンター ☎95-8101

岐阜基地航空祭

役場/政策推進課

☎95-1111 内線205

日時 11月23日(日) 午前8時30分から午後3時 雨天決行

場所 航空自衛隊岐阜基地

※一般駐車場はありませんので、公共交通機関をご利用ください。

問合せ先 航空自衛隊岐阜基地渉外室 ☎058-382-1101

大口町囲碁大会
中央公民館2階/生涯学習課

☎95-3155

平成26年度第2回大会を開催します。段級位に応じてハンディを設け、スイス方式で順位を争います。大人の方、すすんでご参加ください。

日時 11月16日(日) 午前9時30分から午後4時30分

場所 ほほえみプラザ4階ホール

参加費 1000円(昼食代含む)

※参加費は、大会当日会場受け付けにてお支払ください。

申込み 11月9日(日)までに電話でお申込みください。

☎95-8922(田代哲さん)

ねんきんネット

役場/戸籍保険課

☎95-1111 内線153

11(い)月30(みらい)日は「年金の日」です。

厚生労働省では「国民お一人お一人、『ねんきんネット』等を活用しながら、高齢期の生活設計に思いを巡らしていただく日」として、11(い)月30(みらい)日を「年金の日」としました。この機会に、「ねんきん定期便」や「ねんきんネット」で、ご自身の年金記録と年金受給見込額を確認し、未来の生活設計について考えてみませんか。

「ねんきんネット」をご利用いただく、いつでもご自身の年金記録を確認できるほか、将来の年金受給見込額について、ご自身の年金記録を基にさまざまなパターンの試算をすることもできます。

「ねんきんネット」については、日本年金機構のホームページ(ねんきんネットで検索)でご確認ください。





女性の人權ホットライン強化週間

役場／町民安全課

☎95-11111 内線1112

DV、セクハラ、ストーカー行為といった女性に関する人権問題に関する相談に応じます。期間中は電話回線を増設し、時間を延長して、土曜・日曜日も対応します。相談内容の秘密は厳守しますのでお気軽にご相談ください。

日時

▽11月17日(月)から21日(金) 午前8時30分から午後7時

▽11月22日(土)・23日(日) 午前10時から午後5時

▽相談専用電話(全国共通)

☎0570-070-810

問合せ先 名古屋法務局人権擁護部 ☎052-952-8111

タイムカプセル開封

役場／地域振興課

☎95-11111 内線1117

8月に掘り出した、万博出演記念と同町子ども会創立50周年のタイムカプセル「10年後への自分」メッセージカードを、11月2日(日)ふれあいまつり会場『子ども会ブース』で配布します。

心当たりのある方はぜひお越し

ください。

メッセージカードを多く入れていただいた団体

▽大口町子ども会

▽南保育園

▽西保育園

▽愛知万博おおぐちDAY参加団体

税務相談

役場／地域振興課

☎95-11111 内線1117

東海税理士会小牧支部では、税を考える週間(11月11日(火)から17日(月))に無料税務相談を開催します。お気軽にご相談ください。

日時

11月12日(水)、15日(土)、16日(日)、17日(月) 午前10時から午後4時(予約制)

場所 東海税理士会小牧支部事務局 相談員 東海税理士会小牧支部に所属する税理士

申込みおよび問合せ先

東海税理士会小牧支部事務局 ☎0568-729712

自転車を安全に使用できるよう無料点検を実施します。ブレーキ

自転車点検を「利用ください」役場／町民安全課

☎95-11111 内線1112

の効き、タイヤの摩耗、チェーンのたるみ等をチェックします。保育園の保護者のみでなく、一般の方も点検しますので、お気軽にご利用ください。

実施日および時間 11月6日(休) 午後3時45分から4時30分

開催場所 大口中保育園 ※雨天の場合は翌日に順延

実施者 愛知県自転車モーター商協同組合 江南支部

労働条件相談ほっとライン

役場／行政課

☎95-11111 内線1833

厚生労働省では、労働条件のことで悩みがあっても、日中は忙しくて相談できる時間がない方々にも対応できるよう、平日夜間・土・日曜日に、無料で相談できる電話相談窓口「労働条件相談ほっとライン」を開設します。

相談時間

▽月・火・木・金曜日 午後5時から10時



▽土・日曜日 午前10時から午後5時

※12月6日は、正午から午後5時

※年末年始(12月29日から平成27年1月3日まで)は除く

開設期間 平成27年3月31日まで

フリーダイヤル 0120-0811-610(はいろごんご)

民事調停

役場／地域振興課

☎95-11111 内線1117

民事のトラブル(金銭の貸し借り、交通事故の損害など)を裁判所で解決する方法は、裁判(民事訴訟)だけではありません。民事調停という話し合いの制度があります。

民事調停は、90年以上にわたり広く利用されていますが、最近では難しいトラブルが増えるなど、民事調停を取り巻く環境は大きく変化してきました。その中でも、裁判所では、民事調停の特徴を活かして、より一層利用しやすい手続きにするために取り組んでいます。トラブルでお困りの方は、民事調停を利用してください。



▲耐震工事で補強されたロビー

町内企業が震災時近隣住民支援

トヨタ紡織(株)大口工場

9/20
土

トヨタ紡織(株)大口工場で震災時の近隣住民支援について説明会がおこなわれ、近い将来発生すると想定されている南海トラフ大地震に備え、上小口地区の一時避難場所の提供や防災体制の整備について説明を受けました。

「上小口区民として、同社の支援はとても心強いです。区の防災設備もあるので、災害時にはお互い協力しあいましょう」と上小口地区のみなさん。この説明会であらためて地域の防災について考え、防災意識を高めるきっかけとなりました。

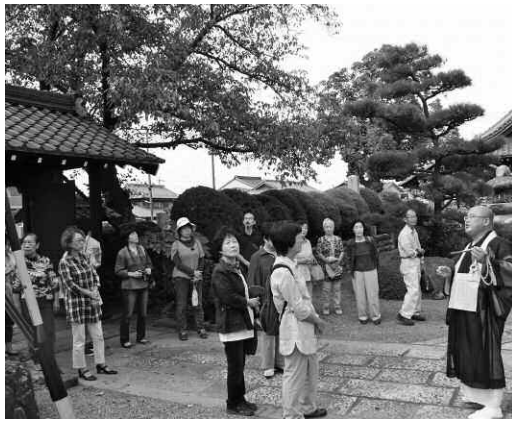

コミュニティバスツアー

コミュニティバスサポート隊

10/2
木

町内を走るコミュニティバスを応援するコミュニティバスサポート隊(バスサポート隊)が企画した、コミュニティバスで行く『大口町を知ろう!』ツアーが実施されました。

参加者14名が、徳林寺、歴史民俗資料館を見学。さつきヶ丘防災センターでは、大口町NPO団体ヘルシーエイジングの会手作りの豆腐料理ランチをいただきました。

「大口町の昔の歴史が分かってとても楽しく過ごせました」と参加者。



豊田グリーン・グラウンドパパに感謝状

南小学校区で児童の登下校時の見守り活動をおこなう豊田グリーン・グラウンドパパが、8月28日(木)、29日(金)に通学路の安全確保のため、地域の皆さんに呼び掛けて草刈をおこないました。

また、こうした日頃の活動が認められ、9月25日(木)に江南警察署長・交通安全協会江南支部会長から交通安全功労団体感謝状が贈呈されました。

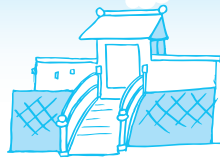

まち歩き・ウォーキング大会

南地域自治組織

9/23
火



発足して10か月の南地域自治組織が、初イベントとして「まち歩き・ウォーキング大会」をおこないました。自宅から、親子で通学路を歩きながら点検し、「まち歩きイエローカード」に危険な箇所を記入します。集まったイエローカードを参考に、自治組織が「安心・安全マップ」を作成します。

ゴールの南小学校では交流イベントが開催され、子どもたちは健康運動指導士のもと楽しい体操で汗をかき、まちづくり団体手作りの焼きそばやみたらしなどに舌鼓を打ちました。

「子どもにとって安心できる地域こそ、すべての住民にとっても住みやすい地域。今回のイベントによって地域のみなさんご意見を反映させたいと思っています」と、三輪初昇会長。小学生の娘さんと参加したお父さんは「一部交差点が通学する子どもたちと車がストレスですれ違っていて危険であることがわかりました。」と話してくれました。

南地域安心・安全マップは12月末完成予定。南地域全戸に配布されます。

がんばったよ！ 運動会

大口西保育園

10/4
土



西保育園で運動会がおこなわれました。

同園では、「運動遊びをとおして柔軟な体を作り、心身のたくまさを養う」を目標にして、年間をとおして年齢別に運動をしています。園児たちは、この運動会で日頃の成果を発揮！ 元気な姿を披露し頑張りました。



住民の皆様へ

議会基本条例説明会

を開催します！

議員個人の活動も大切にしながら、これからの議会は、



これまでの議会と住民との接点は、議員個人の活動が多くを占めていました。



① 住民の声を届ける議会

議会報告会をおこなって住民の皆さんと意見交換をする

② 議員全員で、町の課題に対して提案できる議会

議案の賛否は自由討論を重視して、住民に説明責任が果たせるようにするを目指し、現在取り組んでいます。

これからの議会は
住民の声を届ける議会
町の課題に対し提案できる議会



大口町議会は、議会基本条例をつくって、こうしたことが実現できるよう議会の機能を強化していきたいと考えています。そのための議会基本条例(案)が、2年がかりでまとまりました。みなさんの率直なご意見をお待ちしています。



主催および問合せ先

大口町議会 議会基本条例策定特別委員会 ☎95-1111 内線 310

議会基本条例説明会（事前申し込み不要）

1回目	11月15日(土)	午前10時から	町民会館1階 会議室
2回目	11月23日(日)	11時30分	ほほえみプラザ1階 多目的室

大口俳句会

山下の野分出水に人悲し

前田千代子

水平線夕日に染まる鱈雲

宮下喜代子

尾張野を我が物顔に夕野分

渡辺すみ子

踰躍の柄杓の水や秋の声

神谷 さち

虫の声錦織るかに朝のまど

佐竹 悦子

憂き事をもつていかせし野分かな

丹羽 壽子

船頭の腕の武骨さ鰯雲

西本 高子

芙蓉句会

草を刈るちちる弧をかき飛び立てり

佐藤千志子

朝顔に絡まれ止まる風車

社本 孝子

子羊に釣瓶落としの道ゆする

大野 正子

松宵や句集の稿の整ひて

土川 照恵

大口川柳クラブ

羽目外し馬鹿をやり合う祭り酒

吉田 雄亮

前向けへストップかける足や腰

安藤 久子

朝の風身体の芯を整える

日比野文字

預金帳老後老後とそればかり

天野 信和



Time



きらめきの風景

〜くつになっても男と女〜

第58話 タイトル ワーキングプア

「やっぱり、あなたの旦那さんになる人は、正社員であってほしいのよねえ」母 紀子(65)の言葉が、幸恵(33)の胸に深く突き刺さるのでした。

管理栄養士として介護施設で働く幸恵さんは、同じ職場でパート職員として働く悠紀(30)さんを親に紹介しようと相談していたところだったので、話すきっかけを失いとまごってしまいました。

ひとり娘として小さな時から親の期待を背負ってきた幸恵さんは割り切れないものを感じていました。ひとり季節外れの風鈴をながめていると、部屋に入ってきた父親が「あ

あは言ったものの、母さんはずっと専業主婦として切り盛りしてきたからお前のことがとても心配なんだよ。わしらは、お前が選んだひとに会つのを楽しみにしているんだからね」そう言い残して部屋を出ていきました。

今の仕事はずっと続けたいと思っていたし、悠紀さんをもとに歩んでいきたい人だと考えていた幸恵さんは「また来年の夏に出してあげるからね。」そうつぶやきながら軒下の風鈴を外し、「ごどもができる一番の親孝行は、親の期待を裏切ることだ」と、どこかの誰かが言っていたのを、ふと思いつきました。

△Timeからひとつまみ

「はたらけどはたらけど ^{なわが}猶わが生活案にならざり ちっと手を見る」と石川啄木が詠んだのは、今から100年以上も前のこと。健康で働ける若者がそんな思いをする時代がまた来るとは、団塊の世代のワシらは思いもしなかった。

かつての「外で働く夫と家庭を守る妻」という家庭観が、今は薄れてきておる。団塊の世代の既成概念にとらわれた親の期待は、これからの時代には合わなくなってきておるようじゃ。

人生のパートナーと支え合い築く家庭。そんな相手を見つけることができた幸恵さんは孝行娘じゃな。

「働いて楽しんで なわが生活案になる そっと手を取る」By博士



ハモーン博士

企画・編集

大口町NPO登録団体
おおぐち男女共同参画懇話会
大口町地域振興課

問合せ

おおぐち男女共同参画懇話会(地域振興課)
☎95-1111 内線115
chiiki@town.oguchi.lg.jp

Be Ambitious vol.244

町内にお住まいの
20代の皆さんがリレーで登場!

甘えに打ち勝つ

植木 健太さん (中小口) H4・7・1生



消防士として

丹羽消防署に勤務して4年目です。普段は5人グループで訓練や寝食を共にしています。グループでは自分が一番年下。先輩が入ってくるようになり、先輩方にはよく「優しくすぎる、もっと強くなれ」と言われます。現場活動がうまくいかなかったときに不利益を被るのは住民。どんなときも自分の家族を守るつもりで、「自分に厳しく、人にも厳しく」が今の自分の課題です。現場活動は毎回全く同じことではなく、緊張感にあふれたやりがいのある職場です。

サッカーに打ち込んだ日々
小学校から高校までサッカーひとすじ。高校は、サッカーの強豪校で部員は100名

ほどもいましたが、レベルの高さにびっくり。ポジションはボランチ(中盤でボールを回す役割)でしたが漠然と練習してはレギュラーを取れないと思い、プロの試合や高校サッカーの試合を録画してボランチの動きを研究しました。また、パスする相手の癖や利き足、得意なプレーなどをすべて頭に入れ、少しでも良いパスができるよう工夫しました。3年にはAチームに上がることができ、一緒にプレーした仲間とは今でも大の親友です。

取材にて
日々厳しい訓練をこなしていることを感じさせない明るく素直で思いやりあふれた方でした。



▲グループの先輩とスカイツリーにのぼりました

こんにちは赤ちゃん

No.727



せんだ あおとくん

元気な産声とともに予定日より少し早く生まれてきてくれた蒼人。あの時の感動は一生忘れないよ。それと同時に初めての子育てに不安もあったんだよ。だけど一緒に4か月過ごして

(下小口)
お父さん 千田 北斗
お母さん 知奈

きて蒼人の笑顔とか全てに癒されて助けられてよ。
最近では声を出して笑うようになり、毎日蒼人の成長を感じられて嬉しいよ。
これからもいろんな表情を見せてね。パパもママもおじいちゃんもおばあちゃんもみんな楽しみにしてるよ。大好きだよ。

No.726



やまむろ ひまりちゃん

5月25日の夕方、無事に生まれてきてくれた陽葵ちゃん。前夜からの陣痛で全然寝れず、くたくただったパパとママだけど、ひまちゃんの大きな産声を聞いた時は疲れや眠さを忘れる

程嬉しかったよ！少し小さめに生まれてきたけど今では落ちそうなおっぱいと二重あごがチャーミングポイントだね♪
声を出して笑ったり、お話もたくさんしてくれるようになりひまちゃんの笑顔にはみんながもうメロメロだよ♪
名前の由来のように明るくて向日葵みたいにまっすぐくすぐく大きくなってね！これからの成長がパパママの楽しみだよ！
(余野)
お父さん 山室 大軌
お母さん 佑美香

親バカ日誌 vol.248

田中 仙尚さん
紀子さん
余野 咲希乃ちゃん H.21.5.7生
明花里ちゃん H.25.2.25生



○月×日 言葉を覚え始めた明花里はなんでも「うん」と返事をしてくれる。母「お母さんのこと好き？」明「うん」咲「お姉ちゃんのこと大好き？」明「うん」父「お父さんのことはもっと好き？」明「…」父「…(涙)」たまたま返事をしなかつただけさと思いたい。
○月×日 明花里が「えーん」



編集後記

秋を感じに中津川までドライブに行きました。一番のお目当ては大好きな栗きんとん。いくつかのお店の物を一つずつ食べ比べてみると、微妙に味や食感が違ってなかなか楽しめました。(かこ)

高校生の息子は男子クラス。文化祭



と泣くと、咲希乃があやしくれる。ご飯をあげる時も「咲希乃がやる」と手伝ってくれる。この間まで世話をされていた咲希乃がこんなにしっかりして超える日も近い？(汗)と、母は嬉しくもちょっぴり焦りを感じる今日この頃なのです。
○月×日 「ありのくまのく」に合わせて、咲希乃が唄い踊れば、明花里なりに咲希乃を真似して楽しそうに踊っています。たまに泣くこともあるけれど、うちのアナとエルサはいつも笑いが絶えません。そんな二人を見ているのが大好きです！

のクラスの出し物は「アナと雪の女王」の劇でした。少々ガク股の、体幹強そうな女優さんたち(?)が数々の名曲を熱唱。最後はクラスのイケメンくんとのキスシーンで、拍手喝さいで締めくくり。裏方さんも含めて男子クラスのみんな、輝いていましたよ！
(コウ)

地域振興課 ☎95-1111 内線117 ☎95-5721

大口町ホームページ <http://www.town.oguchi.aichi.jp/>

Eメールアドレス chiiki@town.oguchi.lg.jp

発行 大口町 〒480-0144 大口町下小口七丁目155番地

編集 広報編集委員会・大口町NPO登録団体ZOOM・地域振興課

人口 計 23,101人

(9月1日現在)

世帯数

23,101人

8,583世帯 (前月比 +16世帯)

男性 11,705人 (前月比 +4人)

女性 11,396人 (前月比 +27人)

広報おおぐちは再生紙を使用しています。