

# 基幹ルート

名鉄柏森駅に接続

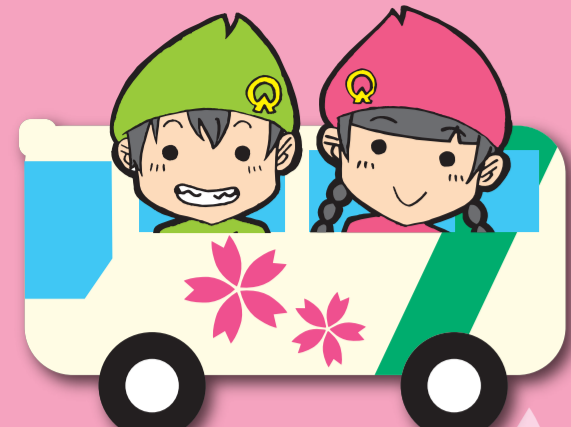

## 大口町コミュニティバス 時刻表・路線図

令和5年4月1日現在

運賃	1 乗車 <b>100円</b> (小学生以下無料)
	1日乗車券 <b>200円</b> (小車にて販売)
接続	柏森駅 江南駅 布袋駅
ルート名	基幹ルート 北部ルート 中部ルート 南部ルート
便名	平日朝・夕運行便 (運休日:土・祝日及び12/29~1/3)
	毎日運行便 (運休日:12/29~1/3)

**大口町コミュニティバス 回数券・1日乗車券** 販売所のご案内

回数券・1日乗車券は、コミュニティバスの車内のほか、次の販売所でお求めいただけます。

販売所名	販売日	販売時間
喫茶ほほえみ (喫茶店:2F・1階)	月曜日~土曜日(祝日を除く)	9:00~16:00
憩いの四季 (中央公民館1階)	火曜日~日曜日	9:00~17:00
御 桜 乃 里	毎日	9:00~18:00
一期一会荘	毎日	9:00~17:00
さくら総合病院	月曜日~金曜日(祝日を除く)	9:00~19:30
さくら総合病院	土曜日・日曜日	9:00~12:00
大口町役場 (会 計 室)	月曜日~金曜日(祝日を除く)	8:30~17:15

回数券	11枚綴り 1,000円 10分間の運賃で11回ご利用いただけます。
1日乗車券	11枚綴り 2,000円 乗車券としてご利用いただけます。

大口町のホームページにも時刻表「路線図」の「乗り換え」情報を掲載しております。

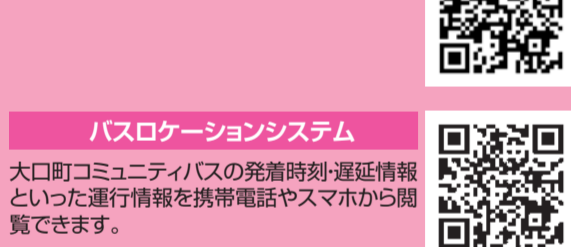

**バスロケーションシステム**

大口町コミュニティバスの発着時刻・遅延情報といった運行情報を携帯電話やスマホから閲覧できます。

運行お問い合わせ先

**あおい交通株式会社**  
TEL.0568-77-0001

大口町役場 町民安全課 TEL.0587-95-1966

### 主な乗換可能停留所

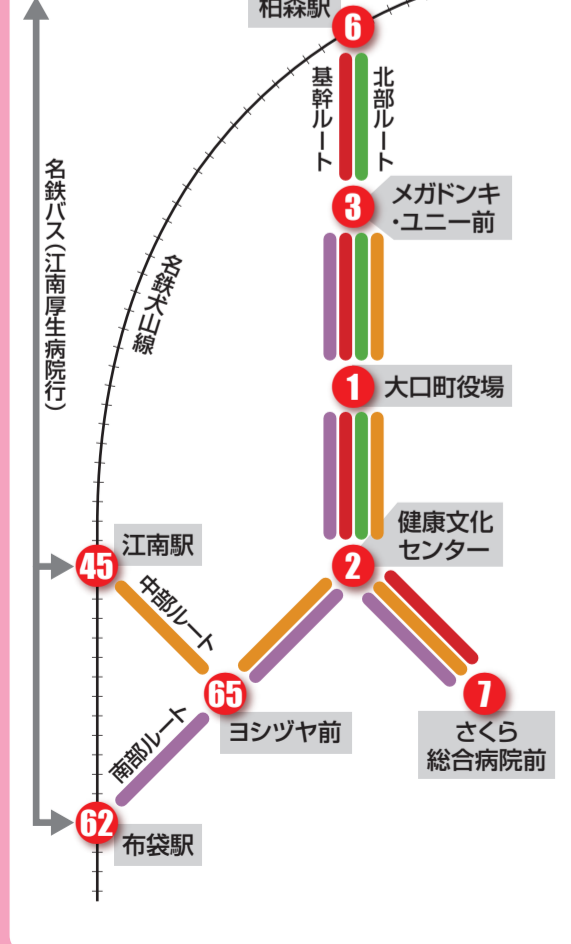

※道路状況等により、到着時刻に遅れが出る場合があります。あらかじめ、時間にはゆとりを持ってお出かけください。

平日 朝・夕運行便(土・日・祝日及び12/29~1/3は運休)

駅	平日	朝	夕	運行便
84 トヨタ東門前				8:17
7 さくら総合病院前				8:18
1 大口町役場	6:30	6:50	7:15	7:42 8:28
80 山田外科内科前	6:31	6:51	7:16	7:43 8:29
4 西小学校東	6:32	6:52	7:17	7:44 8:30
5 希望の橋	6:33	6:53	7:18	7:45 8:31
6 柏森駅(着)	6:34	6:54	7:19	7:46 8:33
6 柏森駅(発)	6:38	6:51	6:58	7:36 7:53 8:25
5 希望の橋	6:39	6:52	6:59	7:37 7:54 8:26
4 西小学校東	6:40	6:53	7:00	7:38 7:55 8:27
80 山田外科内科前	6:41	6:54	↓	7:39 7:56 8:28
1 大口町役場	6:43	6:56	↓	7:41 7:58 8:30
20 オークマ前		7:03	↓	↓ 8:33
7 さくら総合病院前		↓	7:50	8:10 8:38
84 トヨタ東門前		↓	7:55	8:17 8:40
8 萩島集会所		7:10		8:43

注1) [柏森駅(6:58・8:25)発→萩島集会所行き]は北部ルート(平日朝運行便)と同じ路線を運行いたしますので、北部ルートの他、基幹ルート時刻表にも掲載いたしました。

毎日運行便(12/29~1/3は運休)

駅	平日	朝	夕	運行便
84 トヨタ東門前			10:10	12:10 14:10 15:10 16:40 17:38
7 さくら総合病院前			10:11	12:11 14:11 15:11 16:41 17:40
2 健康文化センター			10:17	11:10 12:17 14:16 15:17 16:06 16:47 17:45
3 メガドンキ・ユニー前			10:21	11:14 12:21 14:20 15:21 16:10 16:51
1 大口町役場	9:30	10:23	11:16	12:23 14:22 15:23 16:12 16:53
80 山田外科内科前	9:31	10:24	11:17	12:24 14:23 15:24 16:13 16:54
4 西小学校東	9:32	10:25	11:18	12:25 14:24 15:25 16:14 16:55
5 希望の橋	9:33	10:26	11:19	12:26 14:25 15:26 16:15 16:56
6 柏森駅(着)	9:35	10:28	11:21	12:28 14:27 15:28 16:17 16:58 17:56

毎日運行便(12/29~1/3)

駅	平日	朝	夕	運行便
6 柏森駅(発)	9:16	9:38	10:31	11:24 12:31 14:30 15:31 16:20 17:01 18:00
5 希望の橋	9:17	9:39	10:32	11:25 12:32 14:31 15:32 16:21 17:02
4 西小学校東	9:18	9:40	10:33	11:26 12:33 14:32 15:33 16:22 17:03
80 山田外科内科前	9:19	9:41	10:34	11:27 12:34 14:33 15:34 16:23 17:04
1 大口町役場	9:21	9:43	10:36	11:29 12:36 14:35 15:36 16:25 17:06
3 メガドンキ・ユニー前	↓	9:44	10:37	11:30 12:37 14:36 15:37 16:26 17:07
2 健康文化センター	9:24	9:48	10:41	11:34 12:41 14:40 15:41 16:30 17:11 18:25
7 さくら総合病院前	9:28	9:52	11:38	12:45 14:44 16:34 18:30
84 トヨタ東門前	9:30	9:53	11:39	12:46 14:45 16:35 18:32

注2) [トヨタ東門前(7:38)発→柏森駅(18:00)発→トヨタ東門前]は、北部ルートとして運行いたします。所要時間や健康文化センターまでの運行ルート、停車時間など異なりますので、北部ルート時刻表によりご確認ください。

平日 朝・夕運行便(土・日・祝日及び12/29~1/3は運休)

駅	平日	夕	運行便
84 トヨタ東門前	18:25	18:40	19:50
7 さくら総合病院前	18:27	18:42	19:52 20:31 21:10
2 健康文化センター	18:33	18:49	19:59 20:35 21:14
3 メガドンキ・ユニー前	18:37	18:53	20:03 20:39 21:18
1 大口町役場	18:38	18:54	20:04 20:40 21:19
80 山田外科内科前	18:39	18:55	20:05 20:41 21:20
4 西小学校東	18:40	18:56	20:06 20:42 21:21
5 希望の橋	18:41	18:57	20:07 20:43 21:22
6 柏森駅(着)	18:44	19:00	20:10 20:47 21:25
6 柏森駅(発)	18:48	19:05	20:13 20:53 21:25
5 希望の橋	18:49	19:06	20:14 20:54 21:26
4 西小学校東	18:50	19:07	20:15 20:55 21:27
80 山田外科内科前	18:51	19:08	20:16 20:56 21:28
1 大口町役場	18:53	19:10	20:18 20:58 21:30
3 メガドンキ・ユニー前	↓	19:11	20:19 20:59 21:31
2 健康文化センター	18:58	19:14	20:22 21:02 21:34
7 さくら総合病院前	19:18	19:18	20:26 21:06 21:38
84 トヨタ東門前(着)	19:20		

運行便によって、車いすでご乗車いただけるバスとご乗車いただけないバスがあります。詳しくは、大口町町民安全課までお問い合わせください。(0587-95-1966)

**コミュニティバスサポート隊のメンバーを募集しています!!**

コミュニティバスサポート隊とは、利用者目線からコミュニティバスの利用環境を向上させることで利用者数の増加を目指している団体です。

あなたのアイデアでもっとバスを良くしていきたいませんか?

●お問い合わせ先●

コミュニティバスサポート隊(事務局) TEL.0587-22-6642 (町民活動センター内)

**あなたにあった時刻表つくります**

こんなにたくさんの方々に  
ご協力いただいています!!

広告が随時募集しております。  
ご興味のある方はお気軽にお問い合わせください。

**バス利用協定締結企業**

株式会社パロマ、日本紙工株式会社、リンナイ株式会社、NX・NPロジスティクス株式会社、トヨタ自動車株式会社

**バス停留所広告協力**

福玉精製倉庫株式会社、株式会社パロマ、株式会社前田グリーンサービスエンジニア、株式会社扶桑クリーン社、株式会社サインスコーナン、有株式会社イー・エフ・ビー、株式会社青山製作所、石原事務所、丸米工業株式会社、中日本航空株式会社、医療法人TM会コスモス眼科、丸岡建設株式会社、株式会社棚村ふあーむ、リンナイ株式会社、CCNet株式会社、株式会社倉衛工業

**バス車体広告協力**

株式会社パロマ、株式会社青山製作所、備長、和食処トミー、福玉精製倉庫株式会社、株式会社扶桑クリーン社、今井医院、医療法人TM会コスモス眼科、もみの木歯科、CCNet株式会社、リンナイ株式会社、ヤマザキマザック株式会社、株式会社東海理化電機製作所、兼房株式会社

**回数券・1日乗車券販売所協力**

喫茶ほほえみ、憩いの四季、御桜乃里、一期一会荘、さくら総合病院

順不同  
令和5年4月1日現在

# 北部ルート

名鉄柏森駅に接続

平日 朝・夕運行便(土・日・祝日及び12/29~1/3は運休)

駅	平日	朝	夕	運行便
8 萩島集会所			6:30 7:00	7:45 8:48
9 ニツ屋・萩島			6:30 7:00	7:45 8:48
10 ニツ屋			6:31 7:01	7:46 8:49
11 仲沖集会所			6:32 7:02	7:47 8:50
12 河北学供前			6:34 7:04	7:49 8:52
46 河北二丁目			6:34 7:04	7:49 8:52
13 丹羽広域事務組合前			6:36 7:06	7:51 8:54
79 上小小学供南			6:38 7:08	7:53 8:56
15 上小小学三丁目			6:39 7:09	7:54 8:57
16 川端			6:39 7:09	7:54 8:57
17 小口城址公園			6:41 7:11	7:56 8:59
20 下小口二丁目			6:43 7:13	7:58 9:00
19 余野四・五丁目			6:43 7:14	7:58 9:01
5 希望の橋			6:44 7:15	7:59 9:02
6 柏森駅(着)			6:46 7:17	8:01 9:04
6 柏森駅(発)	6:38	6:51	6:58	7:36 7:53 8:25
5 希望の橋	6:39	6:52	6:59	7:37 7:54 8:26
4 西小学校東	6:40	6:53	7:00	7:38 7:55 8:27
80 山田外科内科前	6:41	6:54	↓	7:39 7:56 8:28
1 大口町役場	6:43	6:56	↓	7:41 7:58 8:30
20 オークマ前		7:03	↓	↓ 8:33
7 さくら総合病院前		↓	7:50	8:10 8:38
84 トヨタ東門前		↓	7:55	8:17 8:40
8 萩島集会所		7:10		8:43

産業団地 朝

駅	平日	朝	夕
6 柏森駅	7:30	8:09	8:35
72 産業団地西(着)	7:41	8:20	8:43
72 産業団地西(発)	7:55		8:23
79 上小小学供南	7:56		8:24
27 余野三丁目	8:00		8:24
26 すずいクリニック前	8:00		8:27
19 余野四・五丁目	8:01		8:28
5 希望の橋	8:02		8:29
6 柏森駅	8:05		8:32

毎日運行便(12/29~1/3は運休)

駅	平日	朝	夕	運行便
2 健康文化センター	9:30	11:35	14:10	16:20
3 メガドンキ・ユニー前	9:33	11:38	14:13	16:23
1 大口町役場	9:35	11:40	14:15	16:25
34 下小小学共前	9:36	11:41	14:16	16:26
33 下小口二丁目	9:37	11:42	14:17	16:27
18 下小口二丁目	9:38	11:43	14:18	16:28
17 小口城址公園	9:39	11:44	14:19	16:29
16 川端	9:40	11:45	14:20	16:30
15 上小小学三丁目	9:40	11:45	14:20	16:30
14 上小小学供	9:42	11:47	14:22	16:32
32 丹羽高校南	9:42	11:47	14:22	16:32
31 パロー前	8:55	9:46	11:51	14:26 16:36
30 今井医院前	8:57	9:48	11:53	14:28 16:38
29 県営住宅前	8:58	9:49	11:54	14:29 16:39
28 旭田集会所前	8:58	9:49	11:54	14:29 16:39
27 余野三丁目	8:59	9:50	11:55	14:30 16:40
26 すずいクリニック前	8:59	9:50	11:55	14:30 16:40
25 徳林寺前	9:00	9:51	11:56	14:31 16:41
24 余野神社前	9:01	9:52	11:57	14:32 16:42
6 柏森駅(着)	9:05	9:56	12:01	14:36 16:46
6 柏森駅(発)	9:08	9:59	12:04	14:39 16:49
22 コスモス眼科前	9:09	10:00	12:05	14:40 16:50
21 ヤマザキマザック	9:10	10:01	12:06	14:41 16:51
1 大口町役場	9:13	10:04	12:09	14:44 16:54
3 メガドンキ・ユニー前	9:14	10:05	12:10	14:45 16:55
2 健康文化センター	9:18	10:09	12:14	14:49 16:59

時刻計り

駅	平日	朝	夕	運行便
2 健康文化センター	10:40	12:25	15:05	17:45
3 メガドンキ・ユニー前	10:44	12:29	15:09	17:49
1 大口町役場	10:46	12:31	15:11	17:51
21 ヤマザキマザック	10:47	12:32	15:12	17:52
22 コスモス眼科前	10:48	12:33	15:13	17:53
6 柏森駅(着)	10:51	12:36	15:16	17:56

時刻計り

駅	平日	朝	夕	運行便
6 柏森駅(発)	10:54	12:39	15:19	18:00
24 余野神社前	10:56	12:41	15:21	18:02
25 徳林寺前	10:56	12:41	15:21	18:02
26 すずいクリニック前	10:57	12:42	15:22	18:03
27 余野三丁目	10:57	12:42	15:22	18:03
28 旭田集会所前	10:59	12:44	15:24	18:05
29 県営住宅前	10:59	12:44	15:24	18:05
30 今井医院前	11:00	12:45	15:25	18:06
31 パロー前	11:04	12:49	15:29	18:10
32 丹羽高校南	11:05	12:50	15:30	18:11
14 上小小学供	11:05	12:50	15:30	18:11
15 上小小学三丁目	11:07	12:52	15:32	18:13
16 川端	11:07	12:52	15:32	18:13
17 小口城址公園	11:09	12:54	15:34	18:15
18 下小口二丁目	11:10	12:55	15:35	18:16
33 下小口二丁目	11:11	12:56	15:36	18:17
34 下小小学共前	11:13	12:58	15:38	18:19
1 大口町役場	11:14	12:59	15:39	18:20
3 メガドンキ・ユニー前	11:15	13:00	15:40	18:21
2 健康文化センター	11:19	13:04	15:44	18:25

平日 朝・夕運行便(土・日・祝日及び12/29~1/3は運休)

駅	産業団地	夕
6 柏森駅	17:27	18:00 18:30
5 希望の橋	17:28	18:01 18:31
19 余野四・五丁目	17:29	18:02 18:32
26 すずいクリニック前	17:30	18:03 18:33
27 余野三丁目	17:30	18:03 18:33
79 上小小学供南(運休前)	17:34	18:07 18:37
72 産業団地西	17:44	18:17 18:47
6 柏森駅	17:56	18:29 18:59

平日 夕 運行便

駅	平日	夕	運行便
6 柏森駅	19:25	20:00	20:50
5 希望の橋	19:26	20:01	20:51
19 余野四・五丁目	19:27	20:02	20:52
18 下小口二丁目	19:28	20:03	20:53
17 小口城址公園	19:30	20:04	20:54
16 川端	19:32	20:05	20:55
15 上小小学三丁目	19:33	20:05	20:55
79 上小小学供南(運休前)	19:35	20:07	